飯山市の統計

平成２８年(2016 年)版

長野県飯山市

統計の利用にあたって

1　本書は、飯山市の市政に関する統計資料を収録したものです。

2　資料は、各官公庁・団体および会社からの提供、また、本市において直接収録したもので、資料の出所は、各表の注に付記してあります。

3　期間については、年次とあるのが1月から12月まで（暦年）、年度とあるのが4月から3月まで（会計年度）です。

4　数値の単位未満は四捨五入してありますので、総数欄の数値と内容が一致していない場合もあります。

5　統計表中の符号の用法は次のとおりです。

「０」　単位未満
「－」　皆無または該当数字がないもの
「…」　資料なし、または不祥不明のもの
「△」　マイナス
「Ｘ」　該当数字の公表を差し控えたもの

6　収録されている統計で、過去の統計書の数値と相違するものは、後年度（最新の統計書）の数値を正とします。

7　資料については、万全の確認を行っておりますが、万一瑕疵がある場合もその責を負いません。

はじめに

平成28年(2016年)版「飯山市の統計」を刊行いたしました。

本書は飯山市の人口・産業・経済・社会・教育・文化など、各分野にわたり基本的な統計資料を総合的に収録し、市勢の状況と推移発展の姿を明らかにしようとするものです。

本市の姿をご理解いただくとともに、行政をはじめ各分野において、企業経営、市民生活の向上などの基礎資料として広くご活用いただければ幸いです。

統計は人口・産業の動きなどから、私たちがこれからのまちづくりを進めるうえで貴重な資料となります。ご利用に際して不十分な点もあろうかと思いますが、皆様からのご意見、ご指導によりまして、なお一層の充実を図ってまいります。

終わりに、本書の編集にあたり、貴重な資料をご提供いただきました関係の皆さまに心から感謝申し上げますとともに、今後ともご協力を賜りますようお願い申し上げます。

飯山市長　　足立　正則

総　目　次

概　　況 …… 1

自　　然 …… 4

人　　口 …… 6

農　林　業 …… 30

商　工　業 …… 37

観　　光 …… 46

運　　輸 …… 49

労　　働 …… 51

建設・水道 …… 53

社会福祉 …… 58

保健・衛生 …… 64

消防・治安 …… 72

教　　育 …… 78

文　　化 …… 83

行　財　政 …… 90

飯　山　市　章

昭和29年8月1日の市制施行日に制定。
「いいやま」の文字をデザインしたもので、円は、協調と発展を表します。市旗は、地色が黄緑で、市章が白です。

飯山市民憲章

わたしたちは、奥信濃の豊かな自然に育まれ、ふるさとへの限りない愛情をきずなとして生活している飯山の市民です。
わたしたちは、きびしい雪と闘ってきた先人の歩みをうけつぎ、市民の平和と幸福と自治を保障し、精神の創造をふくむ個性的な「生産の都市」として、このまちを成長させようと決意しています。
わたしたちは、市民の名誉にかけ、互いに手をたずさえて、この崇高な理想と目的を達成することを誓います。

1. 子どもを愛し、おとしよりを敬い、温かいまちをつくります。
（連帯協力の原則）

2. 自然を守り、環境を整え、美しいまちをつくります。
（環境充足の原則）

3. 健康で働き、生活を楽しみ、幸せなまちをつくります。
（健康安全の原則）

4. 文化を育て、創意を生かし、明るいまちをつくります。
（創造進歩の原則）

5. 対話を行い、自治を進め、平和なまちをつくります。
（市民自治の原則）

細　目　次

概況

飯山市の概況 1
飯山市のすがた 2
市町村合併系図 3

自然

年別気象状況 4
降雪量・積雪量 5

人口

人口と世帯数 6
年齢各歳別人口 8
人口動態 11
県外・県内市町村別移動者数 12
年齢別移動者数 14
年齢3区分別人口 15
地区別年齢5歳階級別人口 16
行政区別世帯数及び男女別人口 17
住民基本台帳による行政区別世帯数及び男女別人口 20
昼間人口 21
流入・流出者市町村別内訳 21
人口集中地区面積・人口・世帯数の推移 21
産業別人口 22
世帯の家族類型（22区分）別一般世帯数・一般世帯人員及び親族人員 23
配偶関係（4区分）・年齢（5歳階級）・総数15歳以上人口 25
配偶関係（4区分）・年齢（5歳階級）・総数男女別15歳以上人口 26
世帯人員（7区分）別一般世帯数及び一般世帯人員 27
施設等の世帯の種類（6区分）別施設等の施設等の世帯人員 27
県下19市及び近隣町村の人口・世帯数 28
住民登録人口 29
外国人登録人口 29

農林業

専・兼別農家数の推移 30
平成27年　農業集落別農家数 30
経営耕地面積 33
経営耕地規模別農家数 33
借入耕地面積 34
貸付耕地面積 34
林野面積 35
保有山林面積規模別林家数 35
自営農業に従事した年齢別世帯員数 36
農業従事者平均年齢 36

商工業

商業の概況 37
地場産業の状況 38
卸・小売別年間商品販売額 38
工業の概要 39
産業別製造品出荷額の推移 41
産業大分類別事業所数・従業員数の推移 43

観光

観光地別観光消費額 46
観光地別観光客入込状況 48
スキー場の入込客数 48

運輸

車種別保有台数 49
道路の状況 49
除排雪の状況 50
JR飯山線主要駅乗車人員(飯山市内) 50

労働

職業紹介状況 51
雇用保険給付状況 52

建設・水道

住宅地分譲状況 53
公営住宅の状況 53
市営水道の概況 54
上水道使用の推移 54
下水道事業費 55
公共下水道事業の概況 56
特定環境保全公共下水道事業 56
農業集落排水事業 56
市下水道事業の状況 57

社会福祉

生活保護の状況 58
家庭児童相談処理状況 58
身体障害者手帳交付者数の状況 59
老人福祉の状況 59
募金実績額の状況 60
保育所の状況 61
国民年金受給件数及び受給額の推移 62
交通災害共済の状況 63

保健・衛生

医療関係施設の状況 64
医療従事者数 65
主要死因別死亡者数 65
特定死因の死亡者数 66
国民健康保険被保険者数 67
国民健康保険の概況 68
老人保健法による医療費 69
ごみ処理の状況 70
し尿処理の状況 71

消防・治安

消防団と消防機械 72
事故種別救急出動状況 73
火災の発生件数と出火原因 74
交通事故発生件数 76
検察事件受理及び処理状況 76
年次別刑法犯認知検挙件数 77

教育

小学校の状況 78
小学校別児童数の推移 78
中学校の状況 79
中学校学年別生徒数の推移 79
中学校進路別卒業者の推移 80
高校生徒数・教職員数の推移 80
高校進路別卒業者の推移 81
高校卒業者の就職状況 81
高校卒業者の産業別大分類別就職者 82

文化

図書館入館者数 83
図書館利用者数 83
図書館蔵書数の推移 84
図書種別蔵書数 84
伝統産業会館入館状況及び美術館入館状況 85
長峰スポーツ公園利用状況 86
指定文化財 87
飯山市ふるさと館利用推移 89

行財政

普通会計歳入歳出決算状況 90
市税収入の推移 91
選挙人名簿登録者数 92
各種選挙結果 93
議会会議結果 94
歴代市長・助役・副市長・収入役・議長・副議長 95
飯山市組織機構図 96

飯山市の概況

（１）位置・地形

　飯山市は、長野県内で最も低い千曲川沖積地に広がる飯山盆地を中心に、西に関田山脈、東に三国山脈が走る南北に長い地形をもっており、南西部には斑尾高原、北西部に鍋倉山東部には北竜湖などがあり、多くの自然資源に恵まれた地です。
　この南西の斑尾山から北西の鍋倉山に連なる関田山脈によって、日本海暖流の比較的暖かく湿った風が上昇し、積乱雲を形成して雪を降らせるため、日本でも有数の豪雪地帯となっています。

（２）沿革

　飯山は、古くから山国信州と日本海を結ぶ交通の要所として栄え、魚、塩など海産物の集散地、また大和朝廷の越後・出羽開拓の重要な駅路としての役割を担い、奥信濃の中心地として発達してきました。
　戦国時代においては、上杉謙信が川中島に出陣する際の前線基地として、戦略的にも重要な地となり、永禄７年（１５６４年）には千曲川左岸に飯山城が築かれました。
　飯山の都市形成は、この飯山城を中心になされ、幾度かの城主の変転を重ねる中で、しだいに城下町としての機能が発達し、また、新田開拓とかんがい用水の整備が積極的になされ、農業の基盤が確立されました。
　明治維新後は、明治４年の廃藩置県によって飯山県となり、さらに長野県に編入され、町制は明治２２年に施行されました。戦後の昭和２９年８月の町村合併法の施行により、飯山町を中心に秋津村・柳原村・外様村・常盤村・瑞穂村・木島村・太田村・岡山村を編入し、現在の姿に至っています。
　明治２６年、飯山を経由しない信越線の開通により、徐々にその物流拠点としての機能を失い、その後は農業を中心として飯山仏壇、内山紙などの伝統工芸をはじめとする地場産業により発展しました。しかしながら、昭和３０年代の後半からの高度経済成長期において、産業の立地する条件をもたなかったこと、さらに豪雪地域であることから経済成長が停滞し、若年層を中心とした人口の流出を生じました。
　市の文化・市民性としては、江戸時代から続く寺町文化・雪国らしい連帯と強調の精神があげられ、名僧正受老人の正受庵をはじめとする寺社景観や斑尾高原、信濃平、戸狩温泉、なべくら高原、千曲川、北竜湖などの自然資源とあわせて、日本のふるさとにふさわしい豊かな風土と魅力をつくりだしています。
　また、高橋まゆみ人形館の開館、学校教育の拠点となる中学校および高校の整備を行い、平成２２年１１月には「まちづくり課」を設置し、四季の変化を活かした美しい景観に富んだ街づくりを念頭に市街地の整備事業を推進し回遊性のあるまちづくりを進めています。
　さらに、平成２７年３月には北陸新幹線飯山駅が開業し、首都圏より2時間、北陸方面へ1時間と、時間的距離が飛躍的に短縮されました。首都圏・関西圏から自然豊かな飯山市へのアクセス条件が改善されたことにより、都市部や海外からの旅行者等、交流人口の増加による地域の発展が期待されています。

飯山市のすがた

総人口　21，438人
（平成27年国勢調査）

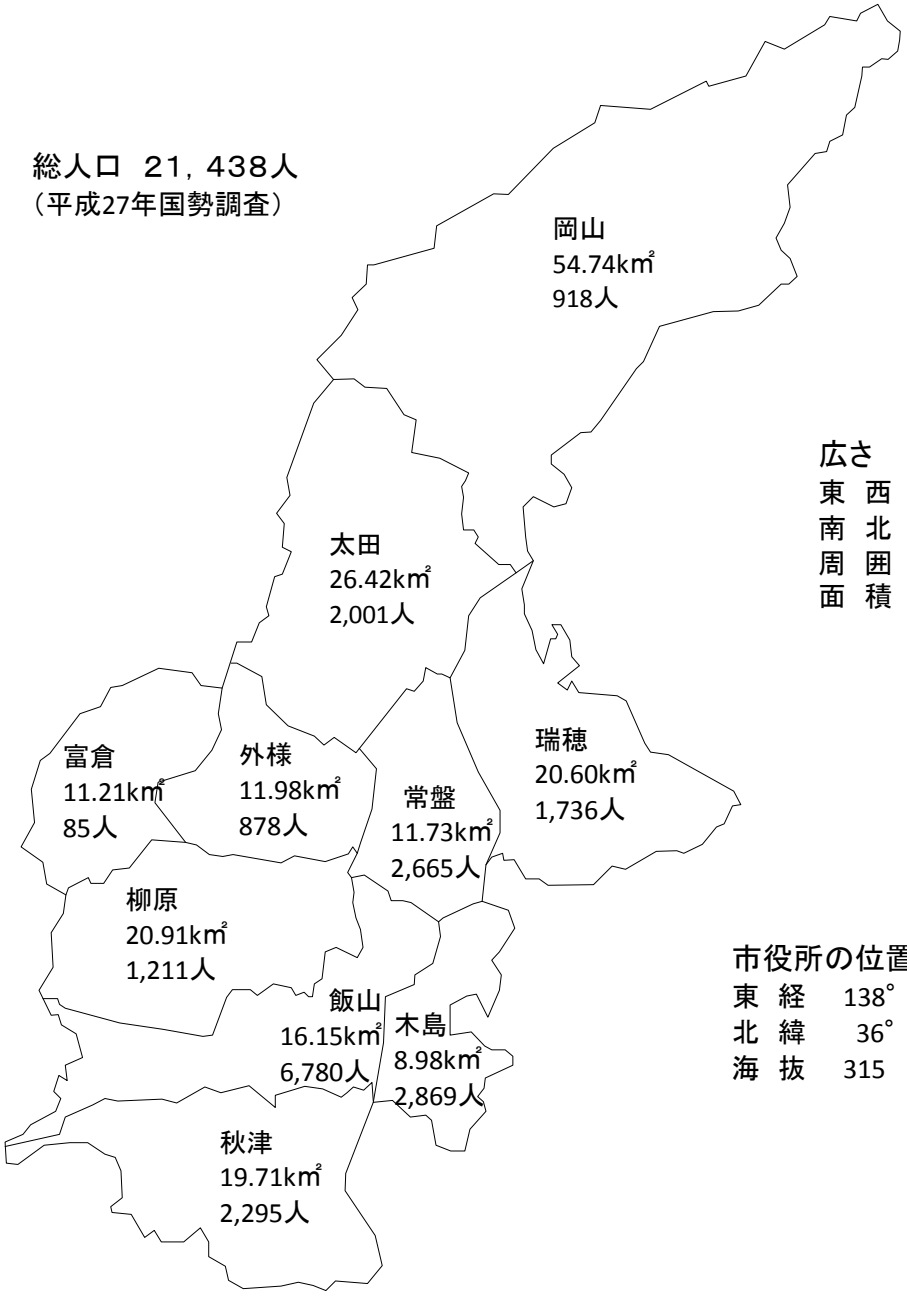

広さ

東　西	23.1	km
南　北	25.2	km
周　囲	96.0	km
面　積	202.43	㎢

市役所の位置

東　経	138°	23′
北　緯	36°	51′
海　抜	315	m

地目別土地面積（平成28年1月1日現在）

単位　㎢

田	畑	宅地	池沼	山林	原野	雑種地	その他
20.83	19.64	6.30	0.05	74.06	19.10	2.68	59.77

1）総面積は、国土地理院発表の「全国都道府県市区町村別面積調」による。
2）地区別面積は参考値（関東農政局調べ）
3）地目別面積は、「固定資産税の土地に関する概要調書」による。

市町村合併系図

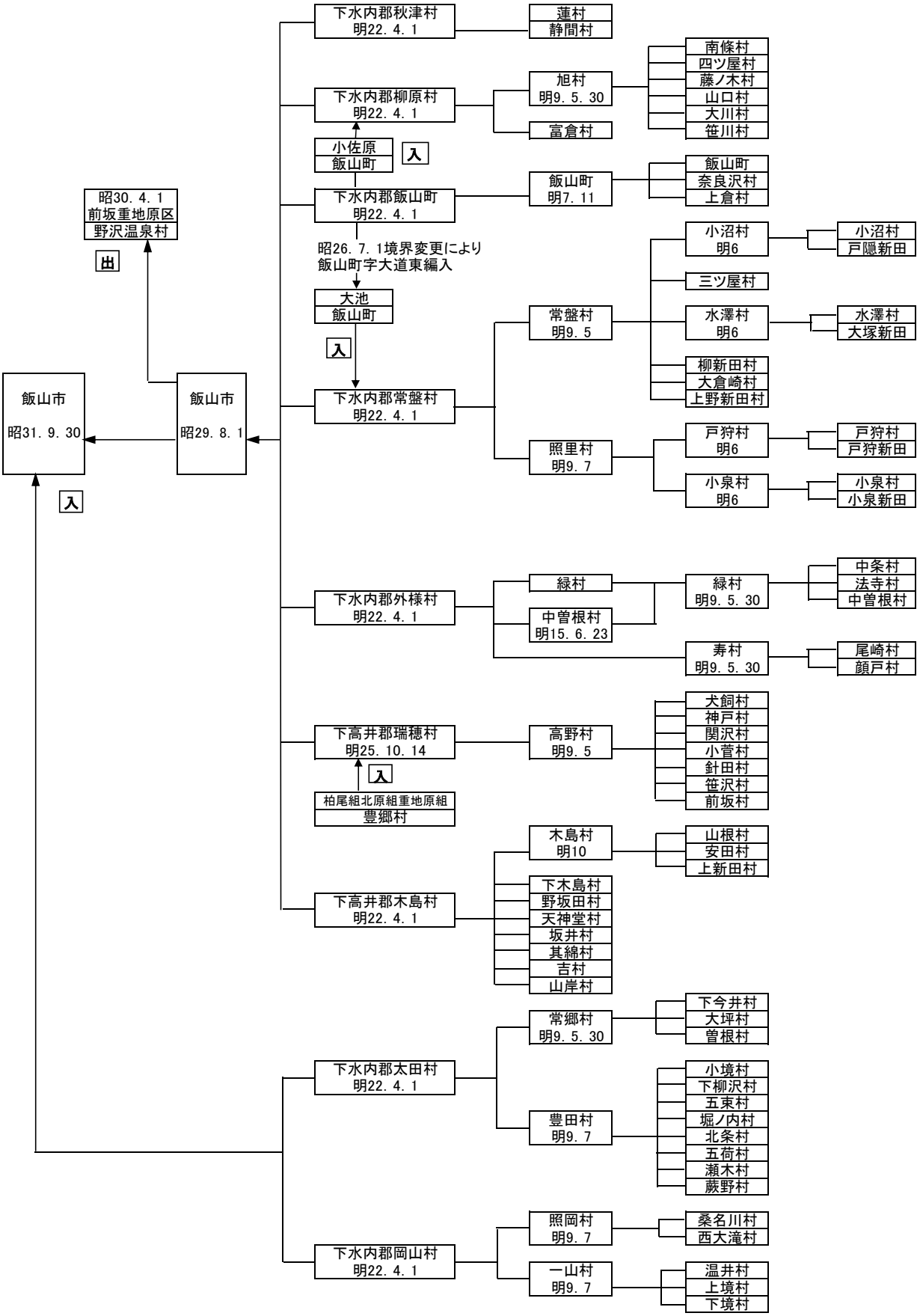
下水内郡秋津村
明22. 4. 1
蓮村
静間村
下水内郡柳原村
明22. 4. 1
旭村
明9. 5. 30
富倉村
南條村
四ツ屋村
藤ノ木村
山口村
大川村
笹川村
小佐原
飯山町
入
下水内郡飯山町
明22. 4. 1
飯山町
明7. 11
飯山町
奈良沢村
上倉村
昭30. 4. 1
前坂重地原区
野沢温泉村
出
昭26. 7. 1境界変更により
飯山町字大道東編入
大池
飯山町
入
常盤村
明9. 5
小沼村
明6
小沼村
戸隠新田
三ツ屋村
水澤村
明6
水澤村
大塚新田
柳新田村
大倉崎村
上野新田村
飯山市
昭31. 9. 30
飯山市
昭29. 8. 1
入
下水内郡常盤村
明22. 4. 1
照里村
明9. 7
戸狩村
明6
戸狩村
戸狩新田
小泉村
明6
小泉村
小泉新田
下水内郡外様村
明22. 4. 1
緑村
中曽根村
明15. 6. 23
緑村
明9. 5. 30
中条村
法寺村
中曽根村
寿村
明9. 5. 30
尾崎村
顔戸村
下高井郡瑞穂村
明25. 10. 14
入
柏尾組北原組重地原組
豊郷村
高野村
明9. 5
犬飼村
神戸村
関沢村
小菅村
針田村
笹沢村
前坂村
下高井郡木島村
明22. 4. 1
木島村
明10
山根村
安田村
上新田村
下木島村
野坂田村
天神堂村
坂井村
其綿村
吉村
山岸村
下水内郡太田村
明22. 4. 1
常郷村
明9. 5. 30
下今井村
大坪村
曽根村
豊田村
明9. 7
小境村
下柳沢村
五束村
堀ノ内村
北条村
五荷村
瀬木村
蕨野村
下水内郡岡山村
明22. 4. 1
照岡村
明9. 7
桑名川村
西大滝村
一山村
明9. 7
温井村
上境村
下境村

自　然

年別気象状況

年・月	気温(℃)			降水量(mm)		風速(m/s)		日照時間(h)
	平均	最高(極)	最低(極)	総量	最大日量	平均	最大	
平成元年	16.5	34.0	−9.5	1416.0	67.0	1.9	11.0	1377.3
2	17.3	36.0	−15.4	1363.0	74.0	1.8	9.0	1433.5
3	15.9	34.8	−16.3	1448.0	83.0	1.8	16.0	1426.3
4	15.8	33.8	−13.2	1388.0	36.0	1.7	12.0	1553.7
5	15.1	33.0	−14.9	1606.0	50.0	1.8	12.0	1397.8
6	16.8	37.6	−15.2	883.0	33.0	1.8	14.0	1849.5
7	15.2	34.3	−15.1	1526.0	119.0	1.6	10.0	1415.7
8	15.2	34.5	−17.0	1236.0	65.0	1.6	11.0	1464.0
9	15.9	34.8	−14.3	1357.0	54.0	1.6	11]	1490.5
10	16.9	34.3	−17.1	1109.0	87.0	1.6	15.0	1283.8
11	16.5	36.5	−19.7	1300.0	71.0	1.6	10.0	1559.6
12	16.4	35.7	−15.0	1344.0	60.0	1.7	12.0	1596.3
13	15.8	33.9	−17.8	1432.0	42.0	1.5	10.0	1607.3
14	16.4	36.5	−13.2	1333.0	84.0	1.6	14.0	1550.4
15	16.4	35.5	−17.0	1422.0	32.0	1.6	12.0	1381.8
16	18.5	37.2	−13.7	1475.0	103.0	1.7	14.0	1668.0
17	16.9	35.5	−15.5	1914.0	97.0	1.7	13.0	1451.8
18	16.0	36.0	−18.6	1575.0	49.0	1.9	14.0	1590.2
19	16.9	36.4	−12.2	1296.0	49.0	1.9	16.0	1650.9
20	16.8	33.9	−13.1	1240.5	56.5	1.8	11.0	1747.5
21	17.1	35.8	−15.6	1398.0	80.0	1.9	12.8	1629.8
22	17.1	34.8	−15.4	1470.0	58.0	1.9	13.0	1706.1
23	16.1]	35.0	−15.5	1756.5	72.0	1.7]	12.6]	1620.4]
24	16.3	34.7	−18.6	1439.5	64.5	1.9	15.6	1781.1
25	16.8	34.3	−15.0	1621.0	89.0	1.9	14.9	1806.5
26	16.7	36.6	−15.5	1489.0	57.0	1.7	13.4	1748.2
27	**17.5**	**35.6**	**−12.9**	**1211.0**	**45.0**	**1.8**	**12.3**	**1712.8**
1月	−1.2	7.4	−12.9	200.0	24.5	1.5	8.3	72.7
2月	−0.1	13.5	−10.8	134.5	26.0	1.6	8.9	97.2
3月	2.5	18.1	−7.3	71.0	12.0	1.5	8.7	157.9
4月	10.2	26.8	−0.6	80.5	22.5	2.5	12.3	161.5
5月	17.2	30.3	2.6	55.5	14.0	2.3	11.0	259.3
6月	20.0	30.7	7.8	50.5	9.5	2.1	8.3	155.8
7月	24.4	35.6	13.6	95.0	36.5	1.8	8.0	180.7
8月	24.4	34.8	19.2	120.5	30.0	1.9	10.0	172.6
9月	19.1	28.9	9.2	113.5	22.0	1.7	6.6	116.7
10月	13.2	23.5	1.2	32.0	20.5	1.9	8.2	168.2
11月	9.8	20.7	0.1	109.0	25.5	1.9	11.0	86.7
12月	3.5	16.5	−8.5	149.0	45.0	1.4	8.6	83.5

資料:気象庁ホームページ

※「値]」資料不足値…統計を行う対象資料が許容範囲を超えて欠けています(資料不足値)。値そのものを信用することはできず、通常は上位の統計に用いませんが、極値、合計、度数等の統計ではその値以上(以下)であることが確実である、といった性質を利用して統計に利用できる場合があります。

降雪量・積雪量

年 度	降雪	日降雪の最大		最深積雪		各階級の日数(降雪)					各階級の日数(最深積雪)				
	合計	値	月日	値	月日	≧5cm	≧10cm	≧20cm	≧50cm	≧100cm	≧10cm	≧20cm	≧50cm	≧100cm	≧200cm
昭和59年	1469	54	2/3	257	2/9	75	46	27	2	0	136	132	120	90	47
60	960	54	1/5	231	1/7	40	27	18	3	0	101	98	89	74	9
61	982]	66]	12/17	186]	2/25	55]	35]	18]	1]	0]	124	121	111]	70]	0]
62	1139	47	1/20	116	3/3	71	43	17	0	0	93	88	69	10	0
63	846	69	2/16	164	2/17	62	24	10	2	0	108	86	51	18	0
平成元年	493	35	12/28	58	12/29	27	15	7	0	0	56	38	3	0	0
2	546	41	1/27	142	1/28	37	17	9	0	0	53	44	16	4	0
3	775	50	1/6	134	2/20	44	32	10	1	0	85	79	73	32	0
4	844	58	12/12	119	2/26	43	23	13	2	0	96	87	60	3	0
5	819]	48]	12/24	107]	2/14	40]	23]	16]	0]	0]	104]	90]	59]	3]	0]
6	838	50	1/29	145	2/14	43	26	12	1	0	108	87	60	27	0
7	844	55	1/13	182	2/10	41	32	16	2	0	112	109	82	63	0
8	870	42	1/9	180	3/5	46	33	17	0	0	115	109	80	57	0
9	596	52	1/29	160	2/22	28	20	12	1	0	91	82	57	37	0
10	624	55	1/24	105	1/27	31	21	10	1	0	72	61	32	1	0
11	819	61	2/3	180	2/6	44	28	13	2	0	92	91	81	52	0
12	804	69	2/15	139	2/29	41	24	14	1	0	80	70	49	23	0
13	1094	54	2/25	168	1/19	58	32	16	1	0	112	109	96	72	0
14	734	47	12/15	121	1/6	40	27	12	0	0	96	91	71	10	0
15	968	50	12/13	148	3/11	53	34	15	1	0	111	106	96	42	0
16	733	43	2/5	113	1/28	43	24	9	0	0	96	94	66	7	0
17	1094	56	2/26	184	2/14	59	34	19	3	0	104	103	93	66	0
18	1490	69	1/3	256	2/5	84	52	20	4	0	124	122	117	102	41
19	398	29	12/29	39	12/29	32	14	4	0	0	33	11	0	0	0
20	965	35	2/17	151	2/17	61	35	17	0	0	94	76	53	26	0
21	524	31	12/26	64	1/17	38	16	4	0	0	62	54	8	0	0
22	894	60	12/31	176	1/16	52	23	11	1	0	94	85	75	46	0
23	967	50	1/6	153	1/31	54	32	15	1	0	101	96	88	39	0
24	1299	62	1/26	242	2/3	66	42	21	2	0	123	121	114	91	13
25	1031	69	1/3	167	2/24	56	33	16	2	0	105	97	83	35	0
26	824	54	2/15	135	2/15	51	31	13	1	0	107	102	79	8	0
27	929	59	12/17	183	2/15	48	30	16	2	0	118	114	104	85	0

資料 :気象庁ホームページ

※「 値] 」資料不足値…統計を行う対象資料が許容範囲を超えて欠けています(資料不足値)。値そのものを信用することはできず、通常は上位の統計に用いませ
が、極値、合計、度数等の統計ではその値以上(以下)であることが確実である、といった性質を利用して統計に利用できる場合があります。

人　口

人口と世帯数

（1）人口と世帯の推移（各年10月1日現在）

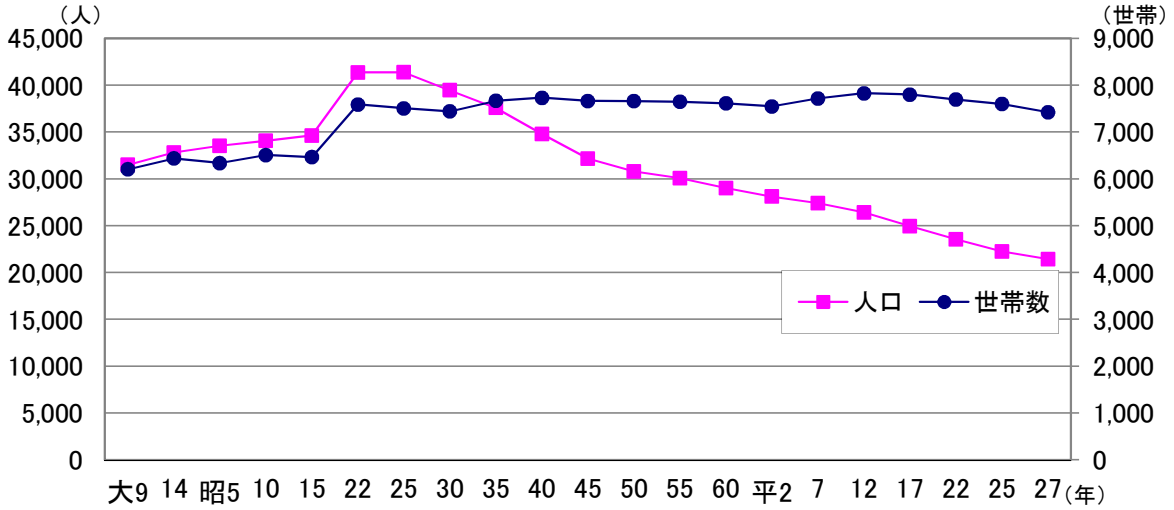

（2）人口と世帯数

各年10月1日

年	世帯数	人口（人）			1世帯当たり人口（人）	人口総数の増加指数（%）	人口密度（/km²）
		総　数	男	女			
大正　9年	**6,205**	**31,497**	**15,817**	**15,680**	**5.1**	**100.00**	**156.3**
14	**6,438**	**32,812**	**16,604**	**16,208**	**5.1**	**104.18**	**162.8**
昭和　5年	**6,338**	**33,534**	**16,983**	**16,551**	**5.3**	**102.20**	**166.4**
10	**6,508**	**34,066**	**17,091**	**16,975**	**5.2**	**101.59**	**169.0**
15	**6,464**	**34,621**	**17,221**	**17,400**	**5.4**	**101.63**	**171.8**
22	**7,590**	**41,359**	**19,876**	**21,483**	**5.4**	**119.46**	**205.2**
25	**7,508**	**41,386**	**20,146**	**21,240**	**5.5**	**100.07**	**205.3**
30	**7,441**	**39,467**	**19,016**	**20,451**	**5.3**	**95.36**	**195.8**
35	**7,668**	**37,592**	**17,984**	**19,608**	**4.9**	**95.25**	**186.5**
36	7,693	37,023	17,710	19,313	4.8	98.49	183.7
37	7,671	36,236	17,332	18,904	4.7	97.87	179.8
38	7,647	35,336	16,902	18,434	4.6	97.52	175.3
39	7,645	34,723	16,653	18,070	4.5	98.27	172.3
40	**7,733**	**34,799**	**16,693**	**18,106**	**4.5**	**100.22**	**172.7**
41	7,768	34,211	16,442	17,769	4.4	98.31	169.7
42	7,766	33,665	16,184	17,481	4.3	98.40	167.0
43	7,765	33,142	15,965	17,177	4.3	98.45	164.4
44	7,729	32,644	15,750	16,894	4.2	98.50	161.9
45	**7,664**	**32,159**	**15,476**	**16,683**	**4.2**	**98.51**	**159.5**
46	7,711	31,785	15,309	16,476	4.1	98.84	157.6
47	7,651	31,314	15,094	16,220	4.1	98.52	155.4
48	7,727	31,205	15,057	16,148	4.0	99.65	154.8
49	7,706	30,925	14,915	16,010	4.0	99.10	153.4

資料：網掛けは国勢調査結果、他は毎月人口異動調査に基づく推計人口

人口と世帯数(続き)

各年10月1日

年	世帯数	人口(人) 総数	男	女	1世帯当たり人口(人)	人口総数の増加指数(%)	人口密度(/km²)
50	**7,661**	**30,796**	**14,824**	**15,972**	**4.0**	**99.58**	**152.8**
51	7,672	30,713	14,789	15,924	4.0	99.73	152.4
52	7,625	30,458	14,630	15,828	4.0	99.17	151.1
53	7,621	30,294	14,560	15,734	4.0	99.46	150.3
54	7,631	30,134	14,497	15,637	3.9	99.47	149.5
55	**7,648**	**30,073**	**14,539**	**15,534**	**3.9**	**99.80**	**149.2**
56	7,659	29,821	14,425	15,396	3.9	99.16	147.9
57	7,680	29,624	14,341	15,283	3.9	99.34	147.0
58	7,694	29,449	14,264	15,185	3.8	99.41	146.1
59	7,690	29,378	14,254	15,124	3.8	99.76	145.7
60	**7,614**	**29,034**	**14,063**	**14,971**	**3.8**	**98.83**	**144.0**
61	7,638	28,886	13,983	14,903	3.8	99.49	142.8
62	7,641	28,730	13,894	14,836	3.8	99.46	142.0
63	7,618	28,546	13,805	14,741	3.7	99.36	141.1
平成元年	7,630	28,399	13,710	14,689	3.7	99.49	140.4
2	**7,547**	**28,114**	**13,509**	**14,605**	**3.7**	**99.00**	**139.0**
3	7,562	27,809	13,341	14,468	3.7	98.92	137.5
4	7,579	27,683	13,267	14,416	3.7	99.55	136.8
5	7,689	27,675	13,291	14,384	3.6	99.97	136.8
6	7,765	27,623	13,237	14,386	3.6	99.81	136.5
7	**7,719**	**27,423**	**13,149**	**14,274**	**3.6**	**99.28**	**135.5**
8	7,772	27,223	13,041	14,182	3.5	99.27	134.6
9	7,864	27,141	13,017	14,124	3.5	99.70	134.1
10	7,910	27,015	12,923	14,092	3.4	99.54	133.5
11	7,933	26,729	12,793	13,936	3.4	98.94	132.1
12	**7,829**	**26,420**	**12,680**	**13,740**	**3.4**	**98.84**	**130.6**
13	7,823	26,138	12,540	13,598	3.3	98.93	129.2
14	7,782	25,807	12,400	13,407	3.3	98.73	127.6
15	7,768	25,468	12,215	13,253	3.3	98.69	125.9
16	7,790	25,237	12,089	13,148	3.2	99.09	124.7
17	**7,802**	**24,960**	**11,947**	**13,013**	**3.2**	**98.90**	**123.4**
18	7,820	24,555	11,778	12,777	3.1	98.38	121.4
19	7,791	24,204	11,621	12,583	3.1	98.57	119.6
20	7,809	23,965	11,475	12,490	3.1	99.01	118.5
21	7,853	23,742	11,397	12,345	3.0	99.07	117.3
22	**7,694**	**23,545**	**11,324**	**12,221**	**3.1**	**99.17**	**116.4**
23	7,676	23,139	11,145	11,994	3.0	98.28	114.4
24	7,656	22,744	10,989	11,755	3.0	98.29	112.4
25	7,599	22,252	10,771	11,481	2.9	97.84	110.0
26	7,564	21,880	10,576	11,304	2.9	98.33	108.1
27	**7,423**	**21,438**	**10,365**	**11,073**	**2.9**	**97.98**	**105.9**

資料:網掛けは国勢調査結果、他は毎月人口異動調査に基づく推計人口

年齢各歳別人口

（1）人口ピラミッド
（平成27年10年１日現在）

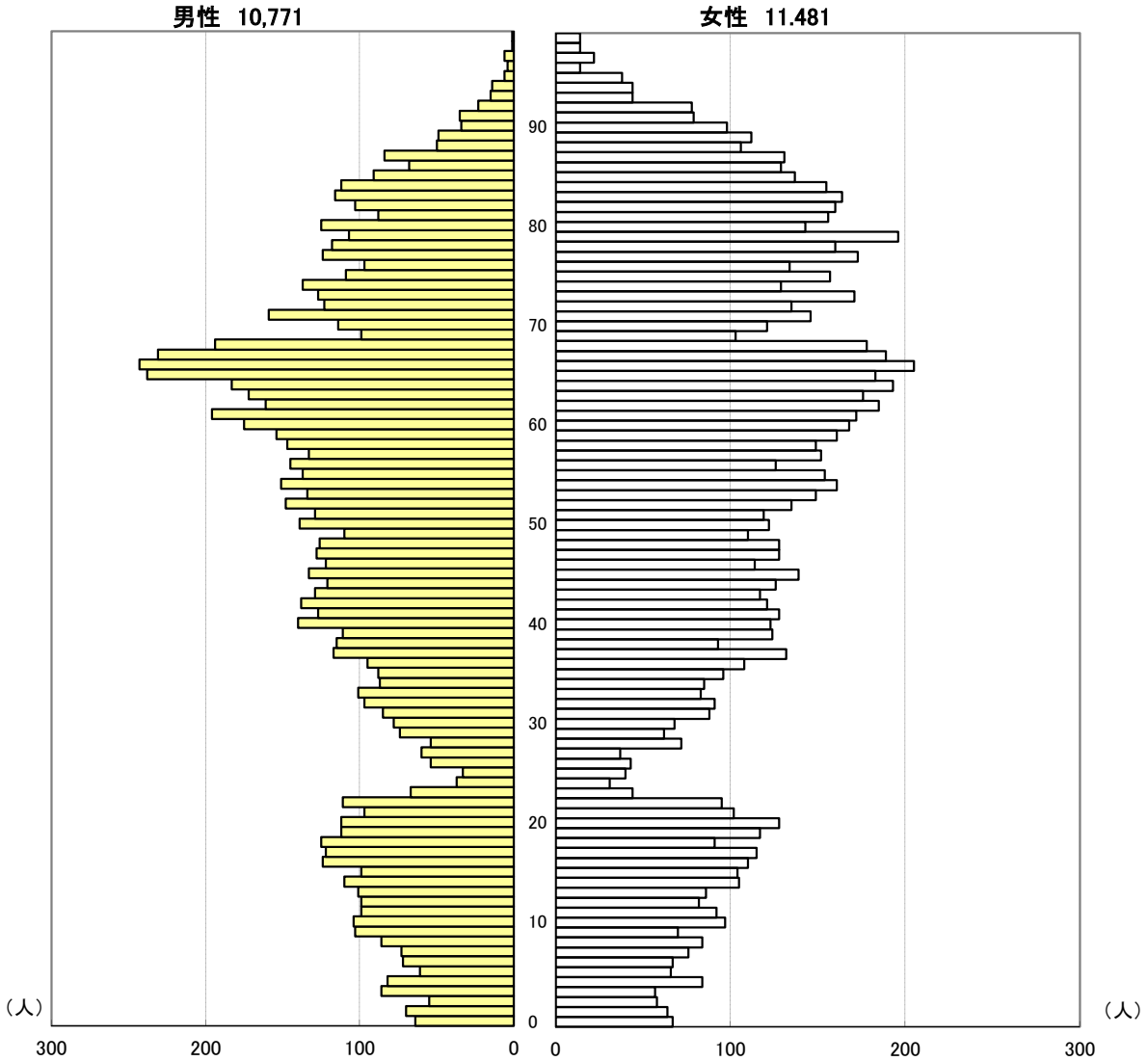

※100歳以上については、人口僅少のため省略した。
資料：毎月人口異動調査に基づく推計人口

（2）年齢各歳別人口構成

年　齢（各歳）	平成17年	平成18年	平成19年	平成20年	平成21年	平成22年	平成23年	平成24年	平成25年	平成26年	平成27年		
											総　数	男	女
総数	**24,938**	**24,634**	**24,204**	**23,965**	**23,742**	**23,545**	**23,139**	**22,744**	**22,300**	**21,880**	**21,468**	**10,359**	**11,109**
0～4	**949**	**907**	**907**	**911**	**867**	**781**	**763**	**734**	**676**	**684**	**687**	**357**	**330**
0	188	156	184	149	142	127	161	135	106	132	131	64	67
1	185	199	166	194	159	142	133	168	138	109	134	70	64
2	179	185	196	174	189	156	138	135	169	142	113	55	58
3	190	173	184	201	175	178	156	139	130	169	143	86	57
4	207	194	177	193	202	178	175	157	133	132	166	82	84
5～9	**1,209**	**1,139**	**1,089**	**1,045**	**1,001**	**983**	**942**	**926**	**885**	**830**	**758**	**395**	**363**
5	226	203	191	181	194	200	178	173	152	137	127	61	66
6	238	220	210	194	179	198	199	179	168	149	139	72	67
7	242	233	218	219	196	181	195	199	175	172	149	73	76
8	249	240	230	220	215	192	180	193	200	173	170	86	84
9	254	243	240	231	217	212	190	182	190	199	173	103	70

（2）年齢各歳別人口構成（続き）

年 齢（各歳）	平成17年	平成18年	平成19年	平成20年	平成21年	平成22年	平成23年	平成24年	平成25年	平成26年	平成27年		
											総 数	男	女
10～14	**1,315**	**1,309**	**1,252**	**1,237**	**1,230**	**1,170**	**1,128**	**1,081**	**1,016**	**974**	**975**	**513**	**462**
10	269	250	244	236	229	210	216	188	180	189	201	104	97
11	242	269	251	243	237	233	207	214	184	182	191	99	92
12	250	239	267	252	243	238	233	205	214	186	181	99	82
13	302	251	238	266	254	232	240	234	205	213	187	101	86
14	252	300	252	240	267	257	232	240	233	204	215	110	105
15～19	**1,250**	**1,325**	**1,367**	**1,373**	**1,303**	**1,107**	**1,205**	**1,216**	**1,195**	**1,194**	**1,119**	**582**	**537**
15	298	253	301	252	240	263	257	232	241	234	203	99	104
16	312	298	253	302	251	244	264	255	228	238	234	124	110
17	267	311	300	257	300	261	241	264	253	229	237	122	115
18	244	242	292	290	244	211	252	228	259	241	216	125	91
19	129	221	221	272	268	128	191	237	214	252	229	112	117
20～24	**920**	**764**	**682**	**719**	**844**	**800**	**663**	**661**	**721**	**737**	**824**	**424**	**400**
20	138	116	201	213	270	143	121	177	230	207	240	112	128
21	165	126	96	195	201	158	113	119	160	221	199	97	102
22	182	144	118	95	197	135	147	106	105	140	206	111	95
23	213	158	114	110	82	176	124	141	96	85	111	67	44
24	222	220	153	106	94	188	158	118	130	84	68	37	31
25～29	**1,216**	**1,118**	**1,076**	**949**	**845**	**999**	**926**	**844**	**717**	**626**	**529**	**275**	**254**
25	214	207	221	138	107	173	164	147	103	110	73	33	40
26	229	199	201	210	145	195	169	159	133	97	97	54	43
27	262	222	203	194	215	207	182	155	149	132	97	60	37
28	245	241	223	193	191	218	204	182	152	140	126	54	72
29	266	249	228	214	187	206	207	201	180	147	136	74	62
30～34	**1,282**	**1,278**	**1,265**	**1,248**	**1,216**	**1,184**	**1,085**	**1,047**	**971**	**922**	**863**	**448**	**415**
30	280	260	250	224	219	206	192	211	193	171	146	78	68
31	251	284	247	247	221	230	202	190	195	185	173	85	88
32	253	249	275	254	252	252	224	195	182	194	188	97	91
33	244	248	247	271	260	236	242	212	192	182	184	101	83
34	254	237	246	252	264	260	225	239	209	190	172	87	85
35～39	**1,288**	**1,306**	**1,270**	**1,241**	**1,255**	**1,299**	**1,290**	**1,255**	**1,219**	**1,171**	**1,079**	**526**	**553**
35	269	260	234	243	247	271	249	235	243	202	184	88	96
36	249	261	263	238	244	255	276	246	224	249	203	95	108
37	276	242	259	266	238	258	255	266	243	221	249	117	132
38	273	275	240	255	266	252	257	251	262	242	208	115	93
39	221	268	274	239	260	263	253	257	247	257	235	111	124
40～44	**1,417**	**1,315**	**1,301**	**1,290**	**1,274**	**1,266**	**1,313**	**1,290**	**1,265**	**1,283**	**1,270**	**655**	**615**
40	277	224	271	274	237	280	264	248	254	253	263	140	123
41	253	273	224	269	279	232	279	259	245	259	255	127	128
42	287	251	275	222	266	268	240	274	253	245	259	138	121
43	285	285	252	274	220	267	268	240	275	252	246	129	117
44	315	282	279	251	272	219	262	269	238	274	247	121	126
45～49	**1,499**	**1,489**	**1,453**	**1,441**	**1,414**	**1,407**	**1,312**	**1,288**	**1,262**	**1,236**	**1,238**	**619**	**619**
45	302	311	283	278	247	273	216	260	267	235	272	133	139
46	280	300	309	281	276	252	272	215	254	259	236	122	114
47	294	278	297	311	282	285	253	272	219	255	256	128	128
48	304	291	275	299	310	283	290	252	269	221	254	126	128
49	319	309	289	272	299	314	281	289	253	266	220	110	110
50～54	**1,851**	**1,760**	**1,707**	**1,630**	**1,539**	**1,495**	**1,466**	**1,456**	**1,458**	**1,424**	**1,387**	**701**	**686**
50	346	315	307	286	275	297	312	280	288	254	261	139	122
51	379	349	315	306	289	277	294	312	282	287	248	129	119
52	361	378	350	316	305	290	277	302	315	277	283	148	135
53	368	357	379	349	319	305	285	276	299	309	283	134	149
54	397	361	356	373	351	326	298	286	274	297	312	151	161
55～59	**1,958**	**2,140**	**2,079**	**1,986**	**1,909**	**1,830**	**1,755**	**1,689**	**1,624**	**1,517**	**1,458**	**716**	**742**
55	424	398	357	353	376	355	325	297	285	271	291	137	154
56	460	423	398	356	356	379	353	320	297	284	271	145	126
57	455	460	415	400	362	359	376	350	317	300	285	133	152
58	402	451	463	419	397	349	354	373	351	314	296	147	149
59	217	408	446	458	418	388	347	349	374	348	315	154	161

年 齢（各歳）	平成17年	平成18年	平成19年	平成20年	平成21年	平成22年	平成23年	平成24年	平成25年	平成26年	平成27年		
											総 数	男	女
60～64	**1,511**	**1,426**	**1,490**	**1,635**	**1,752**	**1,924**	**2,101**	**2,049**	**2,101**	**1,863**	**1,781**	**887**	**894**
60	256	215	405	442	456	421	382	345	382	368	343	175	168
61	332	256	210	400	438	458	429	386	429	347	368	196	172
62	302	332	254	209	397	441	460	426	460	346	346	161	185
63	333	293	331	253	209	390	440	459	440	377	348	172	176
64	288	330	290	331	252	214	390	433	390	425	376	183	193
65～69	**1,594**	**1,512**	**1,509**	**1,446**	**1,512**	**1,461**	**1,382**	**1,434**	**1,382**	**1,690**	**1,863**	**1,005**	**858**
65	311	284	329	288	329	249	213	385	213	452	421	238	183
66	261	308	280	328	283	328	247	213	247	422	448	243	205
67	344	256	306	275	327	281	323	244	323	375	420	231	189
68	326	340	253	305	273	322	278	318	278	205	372	194	178
69	352	324	341	250	300	281	321	274	321	236	202	99	103
70～74	**1,786**	**1,697**	**1,610**	**1,602**	**1,548**	**1,507**	**1,443**	**1,426**	**1,443**	**1,423**	**1,362**	**660**	**702**
70	348	346	318	339	249	292	277	313	277	310	235	114	121
71	298	340	340	313	339	252	287	273	287	267	305	159	146
72	353	296	335	337	309	330	249	281	249	304	258	123	135
73	381	339	290	328	329	308	328	241	328	268	298	127	171
74	406	376	327	285	322	325	302	318	302	274	266	137	129
75～79	**1,734**	**1,747**	**1,723**	**1,677**	**1,612**	**1,586**	**1,529**	**1,473**	**1,529**	**1,404**	**1,375**	**555**	**820**
75	353	395	366	321	280	313	322	297	322	235	266	109	157
76	331	344	383	357	311	282	302	319	302	300	231	97	134
77	350	325	333	373	352	311	277	294	277	284	297	124	173
78	354	336	313	321	359	335	303	269	303	309	278	118	160
79	346	347	328	305	310	345	325	294	325	276	303	107	196
80～84	**1,204**	**1,276**	**1,364**	**1,375**	**1,406**	**1,433**	**1,439**	**1,432**	**1,439**	**1,349**	**1,322**	**544**	**778**
80	283	326	332	318	295	308	332	314	332	249	268	125	143
81	263	270	310	316	305	279	292	318	292	272	244	88	156
82	274	244	250	300	306	297	273	279	273	294	263	103	160
83	188	259	224	232	285	279	285	255	285	288	280	116	164
84	196	177	248	209	215	270	257	266	257	246	267	112	155
85～89	**613**	**644**	**657**	**757**	**818**	**855**	**909**	**933**	**909**	**959**	**957**	**342**	**615**
85	188	184	161	232	198	209	252	220	252	218	228	91	137
86	99	173	170	148	214	196	191	234	191	232	197	68	129
87	118	94	156	153	133	193	175	173	175	173	215	84	131
88	106	105	84	145	143	131	169	159	169	189	156	50	106
89	102	88	86	79	130	126	122	147	122	147	161	49	112
90～94	**284**	**310**	**309**	**298**	**284**	**333**	**359**	**363**	**359**	**448**	**464**	**121**	**343**
90	97	96	76	72	67	123	117	102	117	127	132	34	98
91	64	87	78	63	57	59	104	95	104	120	114	35	79
92	57	57	71	67	56	57	44	86	44	72	101	23	78
93	32	47	50	59	55	51	48	36	48	67	59	15	44
94	34	23	34	37	49	43	46	44	46	62	58	14	44
95～99	**53**	**67**	**70**	**79**	**84**	**95**	**95**	**108**	**95**	**110**	**120**	**18**	**102**
95	25	28	19	24	31	34	38	35	38	27	44	6	38
96	13	17	23	16	18	25	19	34	19	34	18	4	14
97	7	12	16	18	11	18	15	16	15	21	28	6	22
98	6	6	8	14	15	10	14	12	14	18	15	1	14
99	2	4	4	7	9	8	9	11	9	10	15	1	14
100～	**5**	**4**	**2**	**4**	**7**	**12**	**16**	**21**	**16**	**18**	**19**	**2**	**17**
不詳	22	22	22	22	22	18	18	18	18	18	18	14	4

資料：毎月人口異動調査に基づく推計人口及び国勢調査結果

人口動態

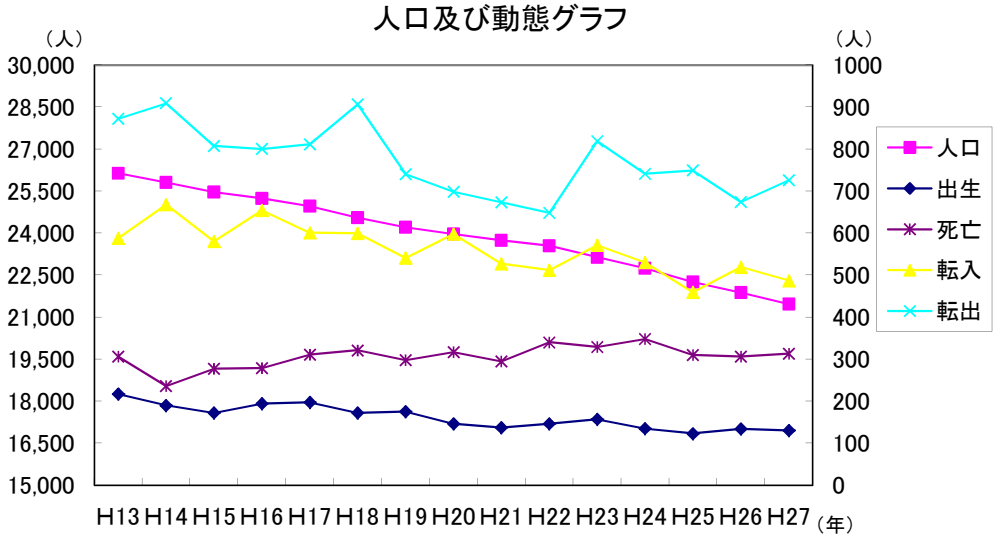

年次	自 然 動 態			社 会 動 態		
	出生	死亡	増減	転入	転出	増減
昭和40年	513	337	176	1,231	1,747	△ 516
45	428	313	115	890	1,441	△ 551
50	404	278	126	856	1,126	△ 270
55	380	274	106	861	1,088	△ 227
56	334	263	71	764	1,157	△ 393
57	340	273	67	890	1,094	△ 204
58	334	274	60	840	1,038	△ 198
59	356	274	82	834	1,011	△ 177
60	296	272	24	748	1,001	△ 253
61	316	260	56	771	968	△ 197
62	296	212	84	695	964	△ 269
63	276	253	23	747	926	△ 179
平成元年	272	272	0	657	836	△ 179
2	295	275	20	790	870	△ 80
3	262	311	△ 49	664	900	△ 236
4	272	300	△ 28	696	785	△ 89
5	250	276	△ 26	805	896	△ 91
6	256	298	△ 42	813	828	△ 15
7	258	307	△ 49	776	921	△ 145
8	239	277	△ 38	699	955	△ 256
9	240	298	△ 58	762	951	△ 189
10	250	276	△ 26	737	851	△ 114
11	245	336	△ 91	673	900	△ 227
12	201	301	△ 100	845	956	△ 111
13	217	306	△ 89	588	872	△ 284
14	190	236	△ 46	668	909	△ 241
15	172	277	△ 105	580	807	△ 227
16	194	279	△ 88	654	800	△ 146
17	197	311	△ 114	601	811	△ 210
18	172	321	△ 149	599	906	△ 307
19	175	298	△ 123	541	740	△ 199
20	146	317	△ 171	598	698	△ 100
21	137	295	△ 158	527	673	△ 146
22	146	340	△ 194	512	648	△ 136
23	157	329	△ 172	571	819	△ 248
24	135	348	△ 213	530	741	△ 211
25	123	310	△ 187	459	749	△ 290
26	134	306	△ 172	519	674	△ 155
27	130	313	△ 183	487	726	△ 239

資料：毎月人口異動調査結果

県外・県内市町村別移動者数

年度	平成21年		平成22年		平成23年		平成24年		平成25年		平成26年		平成27年	
市町村名	転入	転出	転入	転出	転入	転出	転入	転出	転入	転出	転入	転出	転入	転出
長野市	114	155	106	143	97	185	108	164	73	175	111	128	105	159
松本市	19	30	21	33	11	31	9	9	10	10	17	20	16	18
上田市	5	5	4	21	4	15	13	23	10	16	16	18	8	14
岡谷市	−	3	−	1	1	4	3	1	2	3	2	−	6	7
飯田市	8	2	5	5	14	8	4	7	2	1	5	3	3	6
諏訪市	−	3	1	1	2	4	4	2	1	5	8	6	2	1
須坂市	11	30	15	15	22	16	6	35	9	15	11	13	7	13
小諸市	2	6	1	1	1	2	−	1	1	3	−	1	8	2
伊那市	4	7	2	2	3	12	5	3	1	12	1	3	2	4
駒ヶ根市	2	2	2	1	2	2	3	5	1	−	−	1	3	2
中野市	80	100	53	124	51	113	43	105	57	92	57	85	51	99
大町市	−	7	−	1	3	−	1	4	−	1	−	7	1	3
茅野市	1	1	3	5	3	2	2	5	1	4	2	1	8	4
塩尻市	3	3	3	3	2	6	1	−	5	2	5	4	2	1
佐久市	7	7	2	7	1	8	14	2	3	9	6	15	3	5
千曲市	8	3	4	7	4	5	3	3	4	15	5	12	1	4
東御市	1	1	1	7	1	−	−	1	3	1	−	−	3	1
安曇野市	6	4	5	7	5	4	2	4	7	6	2	5	6	5
小海町	−	1	−	−	1	−	−	−	−	−	−	−	−	−
川上村	−	−	−	−	4	−	−	−	−	1	−	−	−	−
南牧村	1	−	−	−	−	−	−	−	−	−	−	−	−	−
南相木村	−	−	−	−	−	−	−	−	−	−	−	−	−	−
北相木村	−	−	−	−	−	1	−	−	−	−	−	−	−	−
佐久穂町	−	−	−	−	−	−	−	−	−	−	2	−	7	1
軽井沢町	−	1	2	2	1	−	2	1	−	−	−	−	−	1
御代田町	−	2	−	−	1	2	1	1	−	1	−	−	7	−
立科町	−	4	2	−	−	−	−	−	−	−	−	−	−	−
青木村	2	−	−	−	−	−	−	1	−	−	−	1	−	−
長和町	−	−	−	1	−	−	−	−	−	6	1	−	−	−
下諏訪町	−	−	1	2	1	2	1	−	−	1	−	−	−	−
富士見町	−	1	−	−	−	−	−	1	−	−	−	1	−	1
原村	−	−	−	−	−	−	−	−	−	−	−	−	1	1
辰野町	2	1	1	1	1	−	−	1	−	−	−	1	−	−
箕輪町	−	1	−	2	−	−	−	3	−	3	−	1	2	1
飯島町	2	−	2	−	−	5	−	1	−	−	−	−	−	−
南箕輪村	−	4	−	2	1	1	−	−	3	2	−	1	−	3
中川村	−	−	−	−	−	−	−	−	−	−	−	−	−	−
宮田村	−	1	−	−	−	−	−	1	1	−	−	−	−	−

資料：毎月人口異動調査結果

県外・県内市町村別移動者数(続き)

単位:人

年 度	平成21年		平成22年		平成23年		平成24年		平成25年		平成26年		平成27年	
市町村・都道府県名	転入	転出	転入	転出	転入	転出	転入	転出	転入	転出	転入	転出	転入	転出
松川町	1	−	−	−	1	−	−	1	−	−	−	−	−	3
高森町	−	−	−	1	1	−	−	−	1	−	−	−	−	−
阿南町	−	−	−	−	−	−	−	1	−	−	−	−	−	−
阿智村	−	−	−	−	−	−	−	−	−	−	−	−	−	−
平谷村	−	−	−	−	−	−	−	−	−	−	−	−	−	−
根羽村	−	−	−	−	−	−	−	−	−	−	−	−	−	−
下條村	−	−	−	−	−	−	−	−	−	−	−	−	−	−
売木村	−	−	−	−	−	−	−	−	−	−	1	−	−	−
天龍村	−	−	−	−	−	−	−	−	−	−	−	−	−	−
泰阜村	−	−	−	−	−	−	−	−	−	−	−	−	−	−
喬木村	−	−	−	−	−	−	−	−	−	−	−	−	−	−
豊丘村	−	−	−	−	−	−	−	−	−	−	−	1	−	−
大鹿村	−	−	−	−	−	3	−	−	−	−	−	−	−	−
上松町	−	−	−	−	−	−	−	−	−	−	−	−	−	−
南木曽町	−	−	−	−	1	−	1	−	−	−	1	−	−	−
木祖村	−	−	−	−	−	−	−	−	−	−	−	−	−	−
大滝村	−	−	−	−	−	−	−	−	−	−	−	1	−	−
大桑村	−	−	−	−	−	−	−	−	5	−	−	−	−	−
木曽町	−	1	2	1	−	−	−	5	−	4	−	−	−	−
麻績村	−	−	−	−	−	−	−	−	−	−	−	−	−	−
生坂村	−	−	−	−	−	−	−	−	−	−	−	−	−	−
山形村	1	−	−	2	1	1	−	−	−	4	1	−	−	−
朝日村	−	−	−	−	−	−	−	−	−	−	−	−	−	−
筑北村	−	−	−	−	−	−	−	−	−	−	−	−	−	−
池田町	−	−	1	−	−	−	−	−	−	−	−	−	−	−
松川村	−	−	−	1	−	−	−	−	−	−	−	−	−	−
白馬村	1	−	1	−	1	−	−	−	4	−	1	2	1	1
小谷村	−	−	−	−	−	2	4	−	−	−	2	−	−	−
坂城町	6	−	3	2	−	1	−	3	2	1	−	−	−	5
小布施町	2	4	4	10	1	11	7	13	1	12	1	6	6	4
高山村	−	1	4	−	3	2	−	4	−	−	−	1	3	−
山ノ内町	8	8	4	11	11	13	8	13	7	5	8	9	7	24
木島平村	24	26	36	25	27	35	19	20	16	38	13	41	22	40
野沢温泉村	17	14	14	9	13	21	22	15	16	17	5	13	15	12
信濃町	2	−	−	1	1	1	−	3	2	2	−	−	5	−
小川村	1	−	1	−	−	2	−	−	1	−	−	−	−	−
飯綱町	1	2	2	1	2	3	−	1	3	3	1	6	2	9
栄村	2	8	5	5	22	11	6	4	4	11	14	9	6	7
県内合計	343	449	313	463	321	534	294	472	256	483	300	416	312	464
東京都	40	52	42	52	53	72	54	65	45	59	40	56	39	62
神奈川県	22	16	20	20	19	23	19	30	13	21	10	21	20	21
埼玉県	19	18	21	14	11	17	19	21	9	26	16	11	12	31
千葉県	5	11	16	6	16	10	11	11	7	19	8	16	8	8
群馬県	5	11	9	8	11	8	7	2	10	13	8	5	4	5
山梨県	1	11	3	6	1	7	2	−	8	4	7	8	3	4
愛知県	8	21	6	10	9	11	11	12	9	12	13	14	16	11
新潟県	8	18	29	13	24	36	20	18	20	23	16	27	11	21
他都道府県等	74	66	53	56	105	101	93	110	82	89	101	100	81	94
県外合計	182	224	199	185	249	285	236	269	203	266	219	258	194	257
総合計	**525**	**673**	**512**	**648**	**570**	**819**	**530**	**741**	**459**	**749**	**519**	**674**	**506**	**721**

資料:毎月人口異動調査結果

年齢別移動者数

【転入】

単位:人

年 齢	平成２１年			平成２２年			平成２３年			平成２４年			平成２５年			平成２６年			平成２７年		
	計	男	女	計	男	女	計	男	女	計	男	女	計	男	女	計	男	女	計	男	女
総 計	527	282	245	512	252	260	571	295	276	530	268	262	459	229	230	519	251	268	487	230	257
0～4	54	36	18	42	19	23	49	26	23	47	19	28	33	24	9	33	18	15	34	17	17
5～9	20	8	12	18	10	8	24	15	9	24	13	11	9	5	4	18	9	9	17	7	10
10～14	7	3	4	15	9	6	11	6	5	6	4	2	7	4	3	7	4	3	14	8	6
15～19	11	6	5	9	5	4	18	5	13	17	8	9	17	7	10	18	9	9	9	5	4
20～24	63	27	36	70	36	34	97	55	42	69	37	32	69	32	37	70	29	41	71	35	36
25～29	104	50	54	104	38	66	90	40	50	97	45	52	79	32	47	98	48	50	87	39	48
30～34	77	41	36	86	37	49	78	31	47	76	36	40	76	29	47	72	32	40	85	39	46
35～39	56	34	22	39	24	15	62	30	32	49	25	24	42	20	22	55	28	27	46	21	25
40～44	20	10	10	28	18	10	28	14	14	25	18	7	29	19	10	30	14	16	28	15	13
45～49	25	18	7	14	7	7	20	15	5	18	11	7	16	8	8	16	7	9	25	13	12
50～54	19	13	6	23	15	8	17	11	6	31	13	18	24	18	6	26	17	9	15	7	8
55～59	30	17	13	17	12	5	14	11	3	17	11	6	17	8	9	24	16	8	10	6	4
60～64	12	9	3	17	10	7	23	15	8	21	13	8	19	15	4	15	6	9	11	5	6
65～69	9	4	5	10	4	6	8	7	1	11	8	3	6	4	2	6	3	3	9	5	4
70～74	4	2	2	5	2	3	6	4	2	5	2	3	8	3	5	5	2	3	4	1	3
75～79	1	－	1	4	1	3	9	6	3	4	2	2	2	1	1	4	2	2	7	3	4
80歳以上	15	4	11	11	5	6	17	4	13	13	3	10	6	0	6	22	7	15	15	4	11

【転出】

単位:人

年 齢	平成２１年			平成２２年			平成２３年			平成２４年			平成２５年			平成２６年			平成２７年		
	計	男	女	計	男	女	計	男	女	計	男	女	計	男	女	計	男	女	計	男	女
総 計	673	321	352	648	326	322	819	379	440	741	346	395	749	339	410	674	336	338	726	328	398
0～4	45	23	22	40	25	15	60	28	32	46	27	19	41	25	16	26	11	15	47	19	28
5～9	29	13	16	21	12	9	30	15	15	26	11	15	25	9	16	19	12	7	22	12	10
10～14	5	2	3	13	7	6	10	7	3	11	7	4	9	6	3	5	4	1	9	2	7
15～19	54	33	21	52	28	24	50	24	26	46	24	22	52	27	25	37	19	18	43	22	21
20～24	148	64	84	118	63	55	166	68	98	116	58	58	123	48	75	139	60	79	127	57	70
25～29	82	36	46	115	51	64	137	54	83	138	49	89	123	47	76	113	50	63	126	58	68
30～34	94	51	43	95	45	50	123	63	60	91	41	50	110	50	60	93	47	46	96	44	52
35～39	53	26	27	47	23	24	55	23	32	66	36	30	55	25	30	57	36	21	76	32	44
40～44	31	17	14	33	20	13	29	17	12	38	24	14	40	25	15	21	14	7	38	23	15
45～49	12	8	4	23	10	13	16	11	5	20	13	7	21	11	10	23	16	7	23	10	13
50～54	20	12	8	20	12	8	32	18	14	18	9	9	32	19	13	22	12	10	25	12	13
55～59	22	11	11	16	11	5	25	17	8	19	10	9	13	7	6	25	14	11	16	10	6
60～64	17	11	6	9	6	3	13	8	5	23	13	10	18	10	8	12	7	5	14	6	8
65～69	12	6	6	6	4	2	11	5	6	4	1	3	11	6	5	11	5	6	7	4	3
70～74	5	－	5	5	1	4	12	6	6	14	8	6	10	6	4	10	6	4	6	3	3
75～79	5	2	3	3	1	2	8	2	6	12	4	8	11	6	5	13	8	5	6	4	2
80歳以上	39	6	33	32	7	25	42	13	29	53	11	42	55	12	43	48	15	33	45	10	35

資料:毎月人口異動調査結果

年齢3区分別人口

各年10月1日現在

年 度	人 口					構 成 割 合(%)		
	計	年少人口 (0～14歳)	生産年齢人口 (15～64歳)	老年人口 (65歳～)	年齢不詳	年少人口	生産年齢人口	老年人口
昭和40年	**34,799**	**9,622**	**22,290**	**2,887**	**－**	**27.7**	**64.0**	**8.3**
45	**32,159**	**7,608**	**21,354**	**3,197**	**－**	**23.7**	**66.4**	**9.9**
50	**30,796**	**6,782**	**20,300**	**3,714**	**－**	**22.0**	**65.9**	**12.1**
55	**30,073**	**6,228**	**19,622**	**4,223**	**－**	**20.7**	**65.3**	**14.0**
60	**29,034**	**5,796**	**18,538**	**4,700**	**－**	**20.0**	**63.8**	**16.2**
平成2年	**28,114**	**5,148**	**17,362**	**5,604**	**－**	**18.3**	**61.8**	**19.9**
3	27,809	4,970	17,052	5,787	－	17.9	61.3	20.8
4	27,683	4,866	16,827	5,990	－	17.6	60.8	21.6
5	27,675	4,770	16,734	6,171	－	17.2	60.5	22.3
6	27,623	4,684	16,634	6,305	－	17.0	60.2	22.8
7	**27,423**	**4,569**	**16,467**	**6,387**	**－**	**16.7**	**60.0**	**23.3**
8	27,223	4,434	16,203	6,586	－	16.3	59.5	24.2
9	27,141	4,337	16,073	6,731	－	16.0	59.2	24.8
10	27,015	4,214	15,931	6,870	－	15.6	59.0	25.4
11	26,730	4,107	15,736	6,887	－	15.4	58.9	25.7
12	**26,420**	**4,031**	**15,406**	**6,983**	**－**	**15.3**	**58.3**	**26.4**
13	26,138	3,932	15,157	7,049	－	15.0	58.0	27.0
14	25,807	3,782	14,885	7,140	－	14.6	57.7	27.7
15	25,468	3,682	14,562	7,224	－	14.5	57.2	28.3
16	25,237	3,577	14,464	7,196	－	14.2	57.3	28.5
17	**24,960**	**3,473**	**14,192**	**7,273**	**22**	**13.9**	**56.9**	**29.1**
18	24,555	3,355	13,921	7,257	22	13.7	56.7	29.6
19	24,204	3,248	13,690	7,244	22	13.4	56.6	29.9
20	23,965	3,193	13,512	7,238	22	13.3	56.4	30.2
21	23,742	3,098	13,351	7,271	22	13.0	56.2	30.6
22	**23,545**	**2,934**	**13,311**	**7,282**	**18**	**12.5**	**56.5**	**30.9**
23	23,139	2,833	13,116	7,172	18	12.2	56.7	31.0
24	22,744	2,741	12,795	7,190	18	12.1	56.3	31.6
25	22,252	2,577	12,392	7,265	18	11.6	55.7	32.6
26	21,880	2,488	11,973	7,401	18	11.4	54.8	33.9
27	**21,438**	**2,406**	**11,543**	**7,426**	**63**	**11.3**	**54.0**	**34.7**

資料：網掛けは国勢調査結果、他は毎月人口異動調査に基づく推計人口

地区別年齢5歳階級別人口

平成27年10月1日現在

年 齢	飯山			秋津			木島			瑞穂			柳原		
	計	男	女	計	男	女	計	男	女	計	男	女	計	男	女
総計	6,780	3,277	3,503	2,295	1,098	1,197	2,869	1,387	1,482	1,736	849	887	1,211	598	613
0～4	212	115	97	88	35	53	129	70	59	42	22	20	36	15	21
5～9	261	144	117	114	55	59	114	57	57	47	27	20	33	19	14
10～14	356	183	173	122	58	64	106	63	43	74	42	32	50	26	24
15～19	368	197	171	110	56	54	107	54	53	74	36	38	68	30	38
20～24	199	103	96	81	38	43	101	51	50	55	27	28	52	30	22
25～29	227	113	114	88	46	42	160	86	74	46	25	21	43	22	21
30～34	291	155	136	103	46	57	172	87	85	61	33	28	35	16	19
35～39	391	187	204	147	79	68	181	88	93	59	26	33	54	32	22
40～44	449	211	238	157	83	74	150	79	71	95	50	45	54	29	25
45～49	446	221	225	134	72	62	159	77	82	83	42	41	53	28	25
50～54	446	233	213	155	68	87	172	84	88	101	53	48	102	51	51
55～59	429	219	210	134	68	66	215	112	103	114	54	60	121	66	55
60～64	497	239	258	177	88	89	222	108	114	170	84	86	111	57	54
65～69	546	267	279	191	105	86	194	111	83	199	115	84	97	54	43
70～74	436	206	230	133	61	72	125	60	65	121	67	54	62	29	33
75～79	402	155	247	114	53	61	172	63	109	130	53	77	78	26	52
80～84	392	161	231	109	42	67	155	62	93	118	53	65	90	41	49
85～89	252	106	146	81	29	52	141	51	90	96	27	69	51	21	30
90～94	117	40	77	42	11	31	68	17	51	46	12	34	15	4	11
95～99	30	4	26	5	0	5	19	3	16	4	1	3	5	1	4
100歳以上	2	1	1	0	0	0	2	0	2	0	0	0	0	0	0
不詳	31	17	14	10	5	5	5	4	1	1	0	1	1	1	0

年 齢	富倉			外様			常盤			太田			岡山		
	計	男	女	計	男	女	計	男	女	計	男	女	計	男	女
総 計	85	42	43	878	431	447	2,665	1,301	1,364	2,001	943	1,058	918	439	479
0～4	0	－	－	34	14	20	68	37	31	40	26	14	14	4	10
5～9	0	－	－	38	21	17	80	39	41	59	36	23	16	8	8
10～14	0	－	－	35	23	12	122	78	44	90	37	53	26	15	11
15～19	0	－	－	32	18	14	134	78	56	86	45	41	28	11	17
20～24	2	1	1	18	11	7	91	54	37	47	24	23	22	9	13
25～29	0	－	－	42	21	21	105	58	47	58	32	26	18	13	5
30～34	2	1	1	19	8	11	121	58	63	67	38	29	27	19	8
35～39	0	－	－	47	21	26	100	45	55	87	43	44	29	12	17
40～44	3	3	－	42	26	16	156	74	82	108	54	54	42	22	20
45～49	5	1	4	48	20	28	133	64	69	108	59	49	49	27	22
50～54	0	－	－	49	21	28	176	90	86	118	67	51	56	28	28
55～59	4	3	1	46	29	17	202	85	117	141	61	80	50	21	29
60～64	8	5	3	75	38	37	238	128	110	191	100	91	94	45	49
65～69	8	4	4	93	53	40	231	115	116	188	100	88	116	71	45
70～74	12	6	6	57	25	32	205	106	99	115	53	62	78	35	43
75～79	17	8	9	58	25	33	163	72	91	142	61	81	93	40	53
80～84	10	6	4	65	26	39	176	74	102	139	49	90	70	28	42
85～89	10	3	7	54	22	32	106	34	72	111	34	77	57	19	38
90～94	1	－	1	24	9	15	38	10	28	73	15	58	27	7	20
95～99	2	－	2	1	0	1	15	2	13	25	4	21	1	1	0
100歳以上	0	－	－	1	0	1	1	0	1	2	0	2	1	0	1
不詳	1	1	－	0	0	0	4	0	4	6	5	1	4	4	0

資料：平成27年国勢調査結果

行政区別世帯数及び男女別人口

町丁名	世帯数	平成27年国勢調査			平成22年国勢調査		平成22年～27年 増△減	
		計	男	女	世帯数	人口	世帯数	人口
飯山市	**7423**	**21,438**	**10,365**	**11,073**	**7694**	**23,545**	**△ 271**	**△ 2,107**
飯 山	**2567**	**6,780**	**3,277**	**3,503**	**2688**	**7,516**	**△ 121**	**△ 736**
県 町	100	258	107	151	103	300	△ 3	△ 42
新 町	356	950	445	505	348	1,013	8	△ 63
上 町	231	587	286	301	224	595	7	△ 8
栄 町	43	123	61	62	51	150	△ 8	△ 27
鉄砲町	77	180	82	98	75	196	2	△ 16
本 町	101	233	117	116	108	265	△ 7	△ 32
奈良沢	183	566	270	296	206	618	△ 23	△ 52
上 倉	384	1,074	547	527	378	1,110	6	△ 36
肴 町	26	80	39	41	30	86	△ 4	△ 6
福寿町	148	334	163	171	161	387	△ 13	△ 53
田 町	69	178	85	93	77	209	△ 8	△ 31
北 町	180	476	232	244	180	527	0	△ 51
愛宕町	71	181	86	95	77	216	△ 6	△ 35
神明町	65	213	101	112	70	218	△ 5	△ 5
市ノ口	108	287	133	154	113	331	△ 5	△ 44
有 尾	46	135	66	69	44	144	2	△ 9
曙 町	112	275	128	147	121	323	△ 9	△ 48
西 山	14	36	18	18	14	44	0	△ 8
堂 平	×	×	×	×	×	×	×	×
分 道	9	27	15	12	12	38	△ 3	△ 11
金 山	87	210	99	111	102	259	△ 15	△ 49
斑 尾	52	92	47	45	76	134	△ 24	△ 42
南新町	49	140	81	59	64	183	△ 15	△ 43
松 倉	56	145	69	76	54	170	2	△ 25
秋 津	**734**	**2,295**	**1,098**	**1,197**	**728**	**2,341**	**6**	**△ 46**
上 組	59	180	73	107	60	193	△ 1	△ 13
中山根	68	184	91	93	62	181	6	3
伍位野	33	106	49	57	32	113	1	△ 7
新 田	39	112	50	62	37	117	2	△ 5
深 沢	25	58	30	28	25	72	0	△ 14
飯 駒	23	72	37	35	24	89	△ 1	△ 17
荒 船	28	92	45	47	26	98	2	△ 6
大久保	163	547	257	290	170	563	△ 7	△ 16
中 町	55	173	87	86	58	173	△ 3	0
中町北部	34	95	39	56	26	63	8	32
北 畑	117	399	200	199	118	394	△ 1	5
秋津中央	90	277	140	137	90	285	0	△ 8
木 島	**950**	**2869**	**1387**	**1,482**	**934**	**3,083**	**16**	**△ 214**
山 岸	20	56	29	27	20	59	0	△ 3
其 綿	43	135	69	66	44	138	△ 1	△ 3
吉	24	67	30	37	27	88	△ 3	△ 21
安 田	69	208	97	111	85	263	△ 16	△ 55
上新田	229	563	290	273	179	497	50	66

各年10月1日現在

町丁名	世帯数	平成27年国勢調査			平成22年国勢調査		平成22年～27年 増△減	
		計	男	女	世帯数	人口	世帯数	人口
野坂田	236	702	333	369	254	822	△ 18	△ 120
坂 井	77	241	117	124	73	261	4	△ 20
下木島	145	532	240	292	144	570	1	△ 38
天神堂	107	365	182	183	108	385	△ 1	△ 20
瑞 穂	**612**	**1,736**	**849**	**887**	**637**	**1,953**	**△ 25**	**△ 217**
戸那子	41	124	62	62	40	132	1	△ 8
中 組	57	188	91	97	65	230	△ 8	△ 42
富 田	57	163	80	83	58	178	△ 1	△ 15
福 島	51	145	74	71	51	158	0	△ 13
神 戸	49	130	67	63	56	151	△ 7	△ 21
関 沢	98	311	151	160	98	316	0	△ 5
小 菅	61	135	62	73	60	153	1	△ 18
針 田	30	82	44	38	29	93	1	△ 11
笹 沢	11	28	11	17	13	35	△ 2	△ 7
柏 尾	131	364	177	187	136	430	△ 5	△ 66
北 原	26	66	30	36	31	77	△ 5	△ 11
柳 原	**377**	**1,211**	**598**	**613**	**394**	**1,335**	**△ 17**	**△ 124**
藤ノ木	75	233	110	123	76	244	△ 1	△ 11
山 口	28	96	46	50	33	115	△ 5	△ 19
四ッ屋	29	107	53	54	32	104	△ 3	3
小佐原	44	119	56	63	44	124	0	△ 5
南 条	62	193	105	88	64	213	△ 2	△ 20
笹 川	65	234	117	117	66	269	△ 1	△ 35
上新田	14	44	23	21	14	55	0	△ 11
大 川	47	151	70	81	50	171	△ 3	△ 20
涌 井	7	22	11	11	8	22	△ 1	0
堰 口	6	12	7	5	7	18	△ 1	△ 6
大 平	x	x	x	x	x	x	x	x
富 倉	**52**	**85**	**42**	**43**	**68**	**144**	**△ 16**	**△ 59**
中 谷	26	45	22	23	35	84	△ 9	△ 39
倉 本	12	21	11	10	13	26	△ 1	△ 5
滝ノ脇	9	12	7	5	12	22	△ 3	△ 10
濁 池	5	7	2	5	8	12	△ 3	△ 5
外 様	**272**	**878**	**431**	**447**	**289**	**945**	**△ 17**	**△ 67**
法 寺	34	139	64	75	36	128	△ 2	11
中 条	85	268	135	133	86	298	△ 1	△ 30
中曽根	36	110	57	53	39	118	△ 3	△ 8
尾 崎	43	137	71	66	47	154	△ 4	△ 17
顔 戸	74	224	104	120	81	247	△ 7	△ 23

資料：国勢調査結果

行政区別世帯数及び男女別人口（続き）

各年10月1日現在

町丁名	世帯数	平成27年国勢調査			平成22年国勢調査		平成22年～27年 増△減	
		計	男	女	世帯数	人口	世帯数	人口
常 盤	**832**	**2,665**	**1,301**	**1,364**	**876**	**2,982**	**△ 44**	**△ 317**
大 池	12	41	20	21	14	55	△ 2	△ 14
上水沢	48	147	76	71	58	195	△ 10	△ 48
下水沢	73	268	128	140	75	291	△ 2	△ 23
大 塚	39	113	56	57	36	114	3	△ 1
小 泉	47	187	91	96	48	191	△ 1	△ 4
戸 狩	138	411	204	207	158	484	△ 20	△ 73
戸狩新田	25	75	37	38	30	90	△ 5	△ 15
上 野	35	105	52	53	40	131	△ 5	△ 26
大倉崎	81	275	139	136	85	298	△ 4	△ 23
柳新田	45	164	77	87	42	167	3	△ 3
戸 隠	119	299	147	152	123	353	△ 4	△ 54
小 沼	170	580	274	306	167	613	3	△ 33
太 田	**635**	**2,001**	**943**	**1,058**	**657**	**2,168**	**△ 22**	**△ 167**
小 境	87	258	125	133	91	301	△ 4	△ 43
柳 沢	25	80	37	43	25	85	0	△ 5
五 束	33	97	47	50	39	113	△ 6	△ 16
堀ノ内	18	57	25	32	20	68	△ 2	△ 11
北 条	48	139	62	77	44	143	4	△ 4
五 荷	28	105	47	58	30	97	△ 2	8
瀬 木	31	103	45	58	28	108	3	△ 5
蕨 野	56	169	88	81	54	184	2	△ 15
曽 根	50	152	75	77	52	174	△ 2	△ 22
三 郷	29	94	48	46	32	101	△ 3	△ 7
今 井	100	264	129	135	101	286	△ 1	△ 22
大 深	130	483	215	268	141	508	△ 11	△ 25
岡 山	**392**	**918**	**439**	**479**	**423**	**1,078**	**△ 31**	**△ 160**
温 井	74	163	76	87	83	194	△ 9	△ 31
羽広山	23	68	38	30	25	66	△ 2	2
上 境	63	167	77	90	66	198	△ 3	△ 31
下 境	15	29	16	13	16	27	△ 1	2
桑名川	118	279	134	145	128	334	△ 10	△ 55
藤沢第一	12	25	10	15	15	34	△ 3	△ 9
藤沢第二	39	91	44	47	38	101	1	△ 10
西大滝	48	96	44	52	52	124	△ 4	△ 28

資料：国勢調査結果

住民基本台帳による行政区別世帯数及び男女別人口

平成27年9月30日現在

町 名	世帯数	総 数	男	女
飯山市総数	**8,130**	**22,423**	**10,871**	**11,552**
飯 山	2,752	7,035	3,433	3,602
秋 津	794	2,381	1,140	1,241
木 島	987	2,878	1,408	1,470
瑞 穂	661	1,851	901	950
柳 原	405	1,292	638	654
富 倉	52	89	42	47
外 様	305	939	460	479
常 盤	948	2,843	1,377	1,466
太 田	811	2,139	1,011	1,128
岡 山	415	976	461	515
飯 山	**2,752**	**7,035**	**3,433**	**3,602**
県 町	97	259	107	152
新 町	362	942	453	489
上 町	242	588	284	304
栄 町	51	143	69	74
鉄砲町	83	182	83	99
本 町	106	247	125	122
奈良沢	218	606	296	310
上 倉	390	1,091	564	527
肴 町	28	83	43	40
福寿町	153	346	171	175
田 町	74	190	93	97
北 町	198	497	245	252
愛宕町	77	193	85	108
神明町	97	224	109	115
市ノ口	123	320	149	171
有 尾	48	133	68	65
曙 町	116	283	135	148
西 山	13	27	13	14
堂 平	1	1	1	0
分 道	10	31	18	13
金 山	86	206	100	106
斑 尾	72	153	78	75
南新町	46	119	60	59
松 倉	61	171	84	87
秋 津	**794**	**2,381**	**1,140**	**1,241**
上 組	59	188	77	111
中山根	73	187	93	94
伍位野	42	116	54	62
茂右エ門新田	38	112	51	61
深 沢	24	56	29	27
飯 駒	27	79	39	40
南善寺	3	6	3	3
荒 船	31	98	50	48
大久保	173	576	278	298
中 町	69	201	99	102
中町北部	33	71	30	41
北 畑	130	414	197	217
秋津中央	92	277	140	137

町 名	世帯数	総 数	男	女
木 島	**987**	**2,878**	**1,408**	**1,470**
山 岸	20	62	31	31
其 綿	45	146	74	72
吉	28	79	39	40
安 田	76	223	105	118
上新田	201	515	255	260
野坂田	269	764	361	403
坂 井	78	251	121	130
下木島	148	457	230	227
天神堂	122	381	192	189
瑞 穂	**661**	**1,851**	**901**	**950**
戸那子	45	125	59	66
中 組	75	228	114	114
富 田	56	162	77	85
福 島	52	153	79	74
神 戸	51	144	75	69
関 沢	105	316	153	163
小 菅	64	153	69	84
針 田	28	81	42	39
笹 沢	13	32	13	19
柏 尾	141	383	187	196
北 原	31	74	33	41
柳 原	**405**	**1,292**	**638**	**654**
藤ノ木	79	236	114	122
山 口	31	112	50	62
四ッ屋	31	115	58	57
小佐原	47	132	64	68
南 条	68	217	117	100
笹 川	68	249	121	128
上新田	14	47	25	22
大 川	53	154	71	83
涌 井	7	17	10	7
堰 口	6	10	6	4
大 平	1	3	2	1
富 倉	**52**	**89**	**42**	**47**
中 谷	26	46	23	23
倉 本	10	18	9	9
滝ノ脇	10	13	7	6
濁 池	6	12	3	9
外 様	**305**	**939**	**460**	**479**
法 寺	37	146	65	81
中 条	95	298	150	148
中曽根	38	107	56	51
尾 崎	47	144	74	70
顔 戸	88	244	115	129

町 名	世帯数	総 数	男	女
常 盤	**948**	**2,843**	**1,377**	**1,466**
大 池	14	53	25	28
上水沢	69	191	98	93
下水沢	123	285	138	147
大 塚	39	105	48	57
小 泉	49	196	94	102
戸 狩	148	450	218	232
戸狩新田	24	74	37	37
上 野	39	118	58	60
大倉崎	88	292	147	145
柳新田	50	168	80	88
戸 隠	129	341	167	174
小 沼	176	570	267	303
太 田	**811**	**2,139**	**1,011**	**1,128**
小 境	96	292	143	149
柳 沢	28	83	39	44
五 束	38	112	54	58
堀之内	21	62	27	35
北 条	43	123	56	67
五 荷	34	109	50	59
瀬 木	31	107	49	58
蕨 野	65	182	93	89
曽 根	59	162	81	81
三 郷	31	97	49	48
今 井	108	271	132	139
大 深	257	539	238	301
岡 山	**415**	**976**	**461**	**515**
温 井	79	171	82	89
羽広山	23	68	36	32
上 境	68	170	77	93
下 境	18	34	18	16
桑名川	122	300	141	159
藤沢第一	27	70	34	36
藤沢第二	27	60	29	31
西大滝	51	103	44	59

資料：市民環境課

昼間人口

各年10月1日現在

	昼間人口	常住人口	流出入増減	流出人口 総数	流出人口 通勤	流出人口 通学	流入人口 総数	流入人口 通勤	流入人口 通学	常住人口に対する昼間人口の割合
										(%)
昭和45年	32,008	32,159	△ 151	2,167	1,506	661	2,016	1,148	868	99.5
50	30,777	30,796	△ 19	2,294	1,775	519	2,275	1,369	906	99.9
55	29,873	30,073	△ 200	2,587	2,133	454	2,387	1,622	765	99.3
60	29,059	29,034	25	2,544	2,211	333	2,569	1,932	637	100.1
平成 2年	27,856	28,114	△ 258	3,007	2,577	430	2,749	2,093	656	99.1
7	27,458	27,423	35	3,077	2,659	418	3,112	2,573	539	100.1
12	26,502	26,420	82	3,300	2,820	480	3,382	2,860	522	100.3
17	25,112	24,938	174	3,456	3,040	416	3,630	3,156	474	100.7
22	23,543	23,545	△ 109	3,569	3,096	473	3,460	3,156	474	100.0
27	21,514	21,438	76	3,304	2,902	402	3,380	2,998	382	100.4

資料：国勢調査結果

流入・流出者市町村別内訳（平成27年10月1日現在）

流入者		流出者	
市町村名	人数	市町村名	人数
総数	3,380	総数	3,322
長野市	477	長野市	1,031
松本市	5	松本市	20
上田市	10	上田市	14
須坂市	130	須坂市	182
中野市	1,198	中野市	1,104
千曲市	10	千曲市	14
小布施町	57	小布施町	52
山ノ内町	169	山ノ内町	77
木島平村	598	木島平村	353
野沢温泉村	349	野沢温泉村	168
信濃町	51	信濃町	32
飯綱町	65	飯綱町	28
栄村	107	栄村	63
県内：他の市町村	53	県内：他の市町村	30
新潟県妙高市	26	新潟県妙高市	26
新潟県上越市	12	新潟県上越市	8
その他の市町村	63	その他の市町村	102
不詳	－	不詳	18

資料：国勢調査結果

人口集中地区面積・人口・世帯数の推移

（各年10月1日現在）

年	飯山市総数			人口集中地区			飯山市総数に占める人口集中地区の割合 （%）		
	面積（㎢）	世帯数	人口	面積（㎢）	世帯数	人口	面積	世帯数	人口
昭和35	202.43	7,865	37,592	1.7	…	7,865	0.8	－	20.9
40	202.43	7,776	34,799	1.7	…	7,776	0.8	－	22.3
45	202.43	7,664	32,159	1.9	…	7,324	0.9	－	22.8
50	202.43	7,699	30,796	1.60	1,982	7,035	0.8	25.7	22.8
55	202.43	7,635	30,073	1.70	1,888	6,617	0.8	24.7	22.0
60	202.43	7,600	29,034	1.70	1,879	6,316	0.8	24.7	21.8
平成 2	202.43	7,535	28,114	1.70	1,812	5,846	0.8	24.0	20.8
7	202.43	7,703	27,423	1.70	1,933	5,765	0.8	25.0	21.0
12	202.43	7,816	26,420	1.66	2,044	6,004	0.8	26.2	22.7
17	202.43	7,760	24,960	1.52	1,906	5,436	0.8	24.6	21.8
22	202.43	7,694	23,545	1.48	1,860	5,182	0.7	24.2	22.0
27	202.43	7,423	21,438	－	－	－	－	－	－

資料：国勢調査結果

産業別人口

各年10月1日現在

	昭和 55	60	平成 2	7	12	17
総数	17,080	16,505	16,199	15,809	14921	13,884
第1次産業	*6,385*	*5,662*	*5,081*	*4,539*	*3917*	*3,538*
A 農業	6,325	5,609	5,047	4,514	3891	3,531
B 林業	57	49	31	23	23	7
C 漁業	3	4	3	2	3	−
第2次産業	*4,303*	*4,384*	*4,323*	*4,306*	*3944*	*3,032*
D 鉱業	20	41	15	17	3	4
E 建設業	1,828	1,887	1,891	1,966	1923	1,529
F 製造業	2,455	2,456	2,417	2,323	2018	1,499
第3次産業	*6,392*	*6,453*	*6,791*	*6,952*	*6992*	*7,156*
G 電気･ｶﾞｽ･熱供給･水道事業	43	35	36	65	47	45
H 運輸・通信業	721	726	642	624	619	531
I 卸売・小売業・飲食店	2,463	2,439	2,449	2,336	2242	1,969
J 金融・保険業	120	123	139	173	138	136
K 不動産業	23	36	36	31	25	29
L サービス業	2,582	2,635	3,016	3,297	3423	3,982
M 公務（他に分類されないもの）	440	459	473	426	498	464
N 分類不能の産業	−	6	4	12	68	158

	平成 22	平成27年 総数	男	女
総数	12275	11,338	6,183	5,155
第1次産業	*2,511*	*2,062*	*1,150*	*912*
A 農業・林業	2511	2,062	1150	912
うち農業	2472	2,023	1118	905
B 漁業	−	−	−	−
第2次産業	*2,759*	*2,554*	*1,861*	*693*
C 鉱業、採石業、砂利採取業	6	10	8	2
D 建設業	1210	1,118	981	137
E 製造業	1543	1,426	872	554
第3次産業	*6,855*	*6,585*	*3,095*	*3,490*
F 電気･ｶﾞｽ･熱供給･水道事業	45	38	33	5
G 情報通信業	89	91	64	27
H 運輸業、郵便業	535	458	387	71
I 卸売業、小売業	1714	1,554	720	834
J 金融業、保険業	111	95	34	61
K 不動産業、物品賃貸業	61	61	37	24
L 学術研究、専門･技術サービス	187	175	117	58
M 宿泊業、飲食サービス業	733	710	307	403
N 生活関連サービス業、娯楽業	372	342	120	222
O 教育、学習支援業	431	385	174	211
P 医療、福祉	1348	1,413	280	1,133
Q 複合サービス業	307	330	204	126
R サービス業（他に分類されないもの）	515	473	309	164
S 公務（他に分類されるものを除	407	460	309	151
T 分類不能の産業	150	137	77	60

※総数には、分類不能の産業を含む。　　資料：国勢調査結果
※平成19年より日本標準産業分類が変更

世帯の家族類型（22区分）別一般世帯数・一般世帯人員及び親族人員

	一般世帯数	一般世帯人員	6歳未満世帯員のいる一般世帯		
			世帯数	世帯人員	6歳未満世帯人員
総数	7,401	21,007	582	2,912	786
A親族のみの世帯	5,729	19,238	580	2,902	784
Ⅰ核家族世帯	3,866	10,437	298	1,153	399
(1)夫婦のみの世帯	1,540	3,080	－	－	－
(2)夫婦と子供から成る世帯	1,603	5,737	280	1,110	379
(3)男親と子供から成る世帯	112	244	－	－	－
(4)女親と子供から成る世帯	611	1,376	18	43	20
Ⅱ核家族以外の世帯	1,863	8,801	282	1,749	385
(5)夫婦と両親から成る世帯	104	416	－	－	－
①夫婦と夫の親から成る世帯	86	344	－	－	－
②夫婦と妻の親から成る世帯	18	72	－	－	－
(6)夫婦とひとり親から成る世帯	300	900	－	－	－
①夫婦と夫の親から成る世帯	245	735	－	－	－
②夫婦と妻の親から成る世帯	55	165	－	－	－
(7)夫婦、子供と両親から成る世帯	424	2,508	95	580	128
①夫婦、子供と夫の親から成る世帯	362	2,145	83	506	109
②夫婦、子供と妻の親から成る世帯	62	363	12	74	19
(8)夫婦、子供とひとり親から成る世帯	520	2,448	55	290	72
①夫婦、子供と夫の親から成る世帯	423	1,997	43	227	56
②夫婦、子供と妻の親から成る世帯	97	451	12	63	16
(9)夫婦と他の親族（親、子供を含まない）から成る世帯	18	58	－	－	－
(10)夫婦、子供と他の親族（親を含まない）から成る世帯	111	518	22	110	29
(11)夫婦、親と他の親族（子供を含まない）から成る世帯	46	261	9	72	15
①夫婦、夫の親と他の親族から成る世帯	23	107	－	－	－
②夫婦、妻の親と他の親族から成る世帯	8	36	－	－	－
(12)夫婦、子供、親と他の親族から成る世帯	159	1,120	88	642	125
①夫婦、子供、夫の親と他の親族から成る世帯	129	914	74	544	107
②夫婦、子供、妻の親と他の親族から成る世帯	30	206	14	98	18
(13)兄弟姉妹のみから成る世帯	49	105	－	－	－
(14)他に分類されない世帯	132	467	13	55	16
B非親族を含む世帯	35	111	2	10	2
C単独世帯	1,624	1,624	－	－	－
世帯の家族類型「不詳」	13	34	－	－	－
母子世帯	93	231	17	40	19
母子世帯（他の世帯員がいる世帯を含む）	165	553	36	129	40
父子世帯	9	22	－	－	－
父子世帯（他の世帯員がいる世帯を含む）	43	175	5	26	7

※夫の親か妻の親か特定できない場合を含む。

平成27年10月1日現在

18歳未満世帯員のいる一般世帯			3世代世帯		
世帯数	世帯人員	18歳未満世帯人員	世帯数	世帯人員	
1,700	8,164	3,032	1,348	7,170	総数
1,690	8,113	3,021	1,343	7,141	A親族のみの世帯
814	3,081	1,436	−	−	Ⅰ核家族世帯
−	−	−	−	−	(1)夫婦のみの世帯
704	2,793	1,281	−	−	(2)夫婦と子供から成る世帯
9	22	12	−	−	(3)男親と子供から成る世帯
101	266	143	−	−	(4)女親と子供から成る世帯
876	5,032	1,585	1,343	7,141	Ⅱ核家族以外の世帯
−	−	−	−	−	(5)夫婦と両親から成る世帯
−	−	−	−	−	①夫婦と夫の親から成る世帯
−	−	−	−	−	②夫婦と妻の親から成る世帯
−	−	−	−	−	(6)夫婦とひとり親から成る世帯
−	−	−	−	−	①夫婦と夫の親から成る世帯
−	−	−	−	−	②夫婦と妻の親から成る世帯
340	2,047	620	424	2,508	(7)夫婦、子供と両親から成る世帯
293	1,763	533	362	2,145	①夫婦、子供と夫の親から成る世帯
47	284	87	62	363	②夫婦、子供と妻の親から成る世帯
236	1,195	422	520	2,448	(8)夫婦、子供とひとり親から成る世帯
194	982	347	423	1,997	①夫婦、子供と夫の親から成る世帯
42	213	75	97	451	②夫婦、子供と妻の親から成る世帯
2	9	5	−	−	(9)夫婦と他の親族(親、子供を含まない)から成る世帯
82	396	125	102	479	(10)夫婦、子供と他の親族(親を含まない)から成る世帯
14	110	30	28	180	(11)夫婦、親と他の親族(子供を含まない)から成る世帯
1	4	1	9	44	①夫婦、夫の親と他の親族から成る世帯
−	−	−	4	18	②夫婦、妻の親と他の親族から成る世帯
148	1,057	298	159	1,120	(12)夫婦、子供、親と他の親族から成る世帯
122	875	247	129	914	①夫婦、子供、夫の親と他の親族から成る世帯
26	182	51	30	206	②夫婦、子供、妻の親と他の親族から成る世帯
1	2	1	−	−	(13)兄弟姉妹のみから成る世帯
53	216	84	110	406	(14)他に分類されない世帯
9	50	10	5	29	B非親族を含む世帯
1	1	1	−	−	C単独世帯
−	−	−	−	−	世帯の家族類型「不詳」
80	204	117	−	−	母子世帯
148	509	215	72	322	
8	20	11	−	−	父子世帯
37	156	54	33	150	

資料:平成27年国勢調査結果

配偶関係（4区分）・年齢（5歳階級）・総数15歳以上人口

総数

平成27年10月1日現在

	総数（配偶関係）	未婚	有配偶	死別	離別	不詳
総数	**18,969**	**4,270**	**11,471**	**2,434**	**772**	**22**
15～19歳	1,007	1,002	3	－	1	1
20～24歳	668	626	33	－	5	4
25～29歳	787	549	222	－	15	1
30～34歳	898	406	458	1	33	－
35～39歳	1,095	325	706	3	60	1
40～44歳	1,256	316	852	8	79	1
45～49歳	1,218	231	882	10	95	－
50～54歳	1,375	216	1,027	31	100	1
55～59歳	1,456	167	1,160	44	85	－
60～64歳	1,783	169	1,421	87	105	1
65～69歳	1,863	126	1,498	155	82	2
70～74歳	1,344	53	1,044	195	50	2
75～79歳	1,369	40	923	381	23	2
80～84歳	1,324	20	750	532	21	1
85～89歳	959	13	378	551	13	4
90～94歳	451	9	107	331	3	1
95～99歳	107	2	6	97	2	－
100歳以上	9	－	1	8	－	－
平均年齢【歳】	56.8	34.4	60.1	81.2	55.3	58.7
（再掲）65歳以上	7,426	263	4,707	2,250	194	12
（再掲）75歳以上	4,219	84	2,165	1,900	62	8
（再掲）85歳以上	1,526	24	492	987	18	5

資料：平成27年国勢調査結果

配偶関係（4区分）・年齢（5歳階級）・男女別15歳以上人口

男　　平成27年10月1日現在

	総数（配偶関係）	未婚	有配偶	死別	離別	不詳
総数	**9,059**	**2,567**	**5,730**	**439**	**309**	**14**
15～19歳	525	522	2	－	－	1
20～24歳	348	327	16	－	2	3
25～29歳	416	308	102	－	5	1
30～34歳	461	256	199	－	6	－
35～39歳	533	192	316	－	24	1
40～44歳	631	219	381	4	26	1
45～49歳	611	160	405	2	44	－
50～54歳	695	152	485	13	45	－
55～59歳	718	134	540	7	37	－
60～64歳	892	134	689	20	48	1
65～69歳	995	100	818	39	36	2
70～74歳	648	33	550	44	20	1
75～79歳	556	20	478	51	6	1
80～84歳	542	7	425	102	8	－
85～89歳	346	3	241	98	2	2
90～94歳	125	－	77	48	－	－
95～99歳	16	－	5	11	－	－
100歳以上	1	－	1	－	－	－
平均年齢【歳】	55.0	36.2	61.5	79.4	55.4	51.0
（再掲）65歳以上	3,229	163	2,595	393	72	6
（再掲）75歳以上	1,586	30	1,227	310	16	3
（再掲）85歳以上	488	3	324	157	2	2

女

	総数（配偶関係）	未婚	有配偶	死別	離別	不詳
総数	**9,910**	**1,703**	**5,741**	**1,995**	**463**	**8**
15～19歳	482	480	1	－	1	－
20～24歳	320	299	17	－	3	1
25～29歳	371	241	120	－	10	－
30～34歳	437	150	259	1	27	－
35～39歳	562	133	390	3	36	－
40～44歳	625	97	471	4	53	－
45～49歳	607	71	477	8	51	－
50～54歳	680	64	542	18	55	1
55～59歳	738	33	620	37	48	－
60～64歳	891	35	732	67	57	－
65～69歳	868	26	680	116	46	－
70～74歳	696	20	494	151	30	1
75～79歳	813	20	445	330	17	1
80～84歳	782	13	325	430	13	1
85～89歳	613	10	137	453	11	2
90～94歳	326	9	30	283	3	1
95～99歳	91	2	1	86	2	－
100歳以上	8	－	－	8	－	－
平均年齢【歳】	58.5	31.8	58.7	81.6	55.3	72.3
（再掲）65歳以上	4,197	100	2,112	1,857	122	6
（再掲）75歳以上	2,633	54	938	1,590	46	5
（再掲）85歳以上	1,038	21	168	830	16	3

資料：平成27年国勢調査結果

世帯人員（7区分）別一般世帯数及び一般世帯人員

平成27年10月1日現在

区分	一般世帯							
	総数	世帯人員が						
		1人	2人	3人	4人	5人	6人	7人以上
一般世帯数	7,401	1,624	2,187	1,427	997	583	351	232
一般世帯人員	21,007	1,624	4,374	4,281	3,988	2,915	2,106	1,719
6歳未満世帯員のいる一般世帯数	582	−	11	109	130	131	83	118
6歳未満世帯員のいる一般世帯人員	2,912	−	22	327	520	655	498	890
6歳未満世帯人員	786	−	11	111	193	175	116	180
18歳未満世帯員のいる一般世帯数	1,700	1	52	286	442	397	301	221
18歳未満世帯員のいる一般世帯人員	8,164	1	104	858	1,768	1,985	1,806	1,642
18歳未満世帯人員	3,032	1	52	323	719	774	612	551
65歳以上世帯員がいる世帯数	4,785	876	1,557	903	554	375	306	214
65歳以上世帯員がいる世帯人員	14,212	876	3,114	2,709	2,216	1,875	1,836	1,586
65歳以上世帯人員	7,116	876	2,486	1,445	864	557	506	382

資料：平成27年国勢調査結果

施設等の世帯の種類（6区分）別施設等の世帯数及び施設等の世帯人員

平成27年10月1日現在

区分	世帯数					世帯人員				
	総数	1～4人	5～29人	30～49人	50人以上	総数	1～4人	5～29人	30～49人	50人以上
施設等の世帯	22	2	14	4	2	431	8	119	149	155
寮・寄宿舎の学生生徒	2	−	2	−	−	22	−	22	−	−
病院診療所の入院者	1	−	−	1	−	35	−	−	35	−
社会施設の入居者	19	2	12	3	2	374	8	97	114	155
自衛隊営舎内住居者	−	−	−	−	−	−	−	−	−	−
矯正施設の入居者	−	−	−	−	−	−	−	−	−	−
その他	−	−	−	−	−	−	−	−	−	−

資料：平成27年国勢調査結果

県下19市及び近隣町村の人口・世帯数

各年10月1日現在

市町村	平成22年		平成27年				人口増減	
	世帯数	人口総数	世帯数	人口			増減数	増減率
				総　数	男	女		
								%
県　　計	**794,461**	**2,152,449**	**807,108**	**2,098,804**	**1,022,129**	**1,076,675**	**△ 53,645**	97.5
長　野　市	146,520	381,511	150,414	377,598	182,843	194,755	△ 3,913	99.0
松　本　市	97,303	243,037	100,173	243,293	119,479	123,814	256	100.1
上　田　市	60,660	159,597	62,696	156,827	76,776	80,051	△ 2,770	98.3
岡　谷　市	19,501	52,841	19,100	50,128	24,330	25,798	△ 2,713	94.9
飯　田　市	37,867	105,335	37,694	101,581	48,443	53,138	△ 3,754	96.4
諏　訪　市	20,444	51,200	20,401	50,140	24,392	25,748	△ 1,060	97.9
須　坂　市	18,106	52,168	18,447	50,725	24,790	25,935	△ 1,443	97.2
小　諸　市	16,343	43,997	16,662	42,512	20,623	21,889	△ 1,485	96.6
伊　那　市	26,112	71,093	26,231	68,271	33,445	34,826	△ 2,822	96.0
駒ヶ根　市	12,161	33,693	12,437	32,759	16,006	16,753	△ 934	97.2
中　野　市	15,092	45,638	15,296	43,909	21,243	22,666	△ 1,729	96.2
大　町　市	11,054	29,801	10,826	28,041	13,555	14,486	△ 1,760	94.1
飯　山　市	**7,694**	**23,545**	**7,423**	**21,438**	**10,365**	**11,073**	**△ 2,107**	91.1
茅　野　市	21,687	56,391	22,301	55,912	27,811	28,101	△ 479	99.2
塩　尻　市	25,092	67,670	26,350	67,135	33,347	33,788	△ 535	99.2
佐　久　市	37,032	100,552	38,487	99,368	48,454	50,914	△ 1,184	98.8
千　曲　市	21,449	62,068	21,573	60,298	29,105	31,193	△ 1,770	97.1
東　御　市	10,801	30,696	11,004	30,107	14,774	15,333	△ 589	98.1
安曇野　市	34,185	96,479	34,732	95,282	45,866	49,416	△ 1,197	98.8
下高井郡	**7,447**	**22,470**	**7,188**	**20,566**	**9,895**	**10,671**	**△ 1,904**	91.5
山ノ内　町	4,666	13,678	4,465	12,429	5,992	6,437	△ 1,249	90.9
木島平　村	1,560	4,939	1,564	4,658	2,248	2,410	△ 281	94.3
野沢温泉村	1,221	3,853	1,159	3,479	1,655	1,824	△ 374	90.3
下水内郡	**849**	**2,215**	**775**	**1,953**	**937**	**1,016**	**△ 262**	88.2
栄　　村	849	2,215	775	1,953	937	1,016	△ 262	88.2

資料：国勢調査結果

住民登録人口

各年3月31日現在

年度	世帯数	人口			1世帯当りの人員	前年に対する増減	
		総数	男	女		世帯数	人口
平成元年	7,859	29,016	14,093	14,923	3.7	33	△ 110
2	7,904	28,916	14,019	14,897	3.7	45	△ 100
3	7,922	28,674	13,879	14,795	3.6	18	△ 242
4	7,991	28,673	13,897	14,776	3.6	69	△ 1
5	8,043	28,542	13,816	14,726	3.5	52	△ 131
6	8,110	28,533	13,795	14,738	3.5	67	△ 9
7	8,163	28,304	13,695	14,609	3.5	53	△ 229
8	8,180	28,112	13,585	14,527	3.4	17	△ 192
9	8,210	27,869	13,480	14,389	3.4	30	△ 243
10	8,219	27,695	13,409	14,286	3.4	9	△ 174
11	8,214	27,433	13,288	14,145	3.3	△ 5	△ 262
12	8,258	27,274	13,213	14,061	3.3	44	△ 159
13	8,228	26,897	13,036	13,861	3.3	△ 30	△ 377
14	8,209	26,597	12,892	13,705	3.2	△ 19	△ 300
15	8,220	26,300	12,736	13,564	3.2	11	△ 297
16	8,177	26,006	12,553	13,453	3.2	△ 43	△ 294
17	8,179	25,625	12,366	13,259	3.1	2	△ 381
18	8,149	25,206	12,207	12,999	3.1	△ 30	△ 419
19	8,138	24,890	12,031	12,859	3.1	△ 11	△ 316
20	8,178	24,703	11,939	12,764	3.0	40	△ 187
21	8,145	24,382	11,808	12,574	3.0	△ 33	△ 321
22	8,127	24,033	11,660	12,373	3.0	△ 18	△ 349
23	8,106	23,619	11,506	12,113	2.9	△ 21	△ 414
24	8,193	23,378	11,345	12,033	2.9	87	△ 241
25	8,124	22,970	11,160	11,810	2.8	△ 69	△ 408
26	8,109	22,587	10,957	11,630	2.8	△ 15	△ 383
27	8,087	22,124	10,742	11,382	2.7	△ 22	△ 463

資料：市民環境課住民基本台帳登録人口

外国人登録人口

各年3月31日現在

年度	人口総数	中国	フィリピン	ブラジル	韓国・朝鮮	タイ	アメリカ	その他
13	256	60	109	24	18	7	7	31
14	217	71	66	25	18	7	7	23
15	238	88	62	30	13	8	9	28
16	259	104	61	34	14	11	7	28
17	250	121	48	25	14	11	7	24
18	249	133	44	32	9	13	4	14
19	220	107	44	31	10	13	5	10
20	266	155	48	21	10	15	8	9
21	236	134	43	10	11	15	9	14
22	219	131	36	9	11	14	10	8
23	215	130	34	8	14	13	9	7
24	210	131	30	4	17	14	9	5
25	215	127	31	4	21	17	8	7
26	212	126	30	4	21	15	6	10
27	214	118	29	6	20	15	7	19

資料：市民環境課住民基本台帳登録人口

農林業

専・兼別農家数の推移

各年2月1日現在

	総農家数	自給的農家数	販売農家数 総数	専業農家数 農家数	専業農家数 割合	兼業農家数 総数	第1種兼業 農家数	第1種兼業 割合	第2種兼業 農家数	第2種兼業 割合	農家人口
	戸	戸	戸	戸	%	戸	戸	%	戸	%	人
昭和50年	4,644	−	4644	793	17.1	3,851	1,123	24.2	2,728	58.7	20,613
55	4,469	−	4469	774	17.3	3,695	1,084	24.3	2,611	58.4	19,518
60	4,252	−	4252	600	14.1	3,652	894	21.0	2,758	64.9	18,394
平成 2年	3,815	−	3815	603	15.8	3,212	693	18.2	2,519	66.0	16,458
7	3,516	−	3516	544	15.5	2,972	640	18.2	2,332	66.3	14,541
12	3,191	803	2388	445	13.9	1,943	406	12.7	1537	48.2	13,300
17	2,907	970	1937	412	14.2	1,525	388	13.3	1137	39.1	11,353
22	2,630	1080	1550	408	15.5	1,142	194	7.4	948	36.0	−
27	**2,262**	**1083**	**1,179**	**361**	**16.0**	**818**	**120**	**5.3**	**698**	**30.9**	**−**
飯　山	116	85	31	14	12.1	17	3	2.6	14	12.1	−
秋　津	285	167	118	35	12.3	83	16	5.6	67	23.5	−
柳　原*	208	102	106	38	18.3	68	11	5.3	57	27.4	−
外　様	134	83	51	21	15.7	30	7	5.2	23	17.2	−
常　盤	373	149	224	68	18.2	156	31	8.3	125	33.5	−
太　田	310	138	172	42	13.5	130	15	4.8	115	37.1	−
岡　山	187	85	102	53	28.3	49	6	3.2	43	23.0	−
瑞　穂	331	175	156	45	13.6	111	15	4.5	96	29.0	−
木　島	318	99	219	45	14.2	174	16	5.0	158	49.7	−

※平成22年、27年の農家人口については、公表データなし　　資料：農林業センサス結果

※柳原には、富倉を含む

平成27年　農業集落別農家数

平成27年2月1日現在（単位：戸）

行政区名	総農家数	自給的農家数	販売農家数 総数	専業農家 農家数	兼業農家数	第1種兼業	第2種兼業
飯山	**116**	**85**	**31**	**14**	**17**	**3**	**14**
奈良沢	24	18	6	2	4	−	4
上倉	13	8	5	3	2	1	1
市ノ口	12	9	3	1	2	−	2
有尾	22	11	11	5	6	1	5
分道	4	4	−	−	−	−	−
堂平	−	−	−	−	−	−	−
西山	8	4	4	2	2	1	1
新町	4	3	1	x	x	x	x
上町	7	7	−	−	−	−	−
本町	−	−	−	−	−	−	−
鉄砲町	6	6	−	−	−	−	−
福寿町	−	−	−	−	−	−	−
田町	3	2	1	x	x	x	x
北町	6	6	−	−	−	−	−
愛宕町	5	5	−	−	−	−	−
神明町	2	2	−	−	−	−	−

単位：戸

行政区名	総農家数	自給的農家数	販売農家数				
			総数	専業農家	兼業農家数		
						第1種兼業	第2種兼業
秋津	**285**	**167**	**118**	**35**	**83**	**16**	**67**
上組	36	18	18	5	13	2	11
中組	13	9	4	－	4	1	3
山根	21	6	15	7	8	1	7
伍位野	11	11	－	－	－	－	－
深沢	8	6	2	x	x	x	x
新田	18	6	12	6	6	3	3
飯駒	11	9	2	x	x	x	x
荒船	16	10	6	3	3	1	2
大久保	69	44	25	5	20	5	15
中町	28	22	6	－	6	1	5
中町北部	2	1	1	x	x	x	x
北畑	52	25	27	5	22	2	20
柳原	**197**	**91**	**106**	**38**	**68**	**11**	**57**
上新田	8	5	3	2	1	－	1
笹川	51	20	31	9	22	3	19
南条	30	13	17	4	13	3	10
四ッ屋	8	5	3	1	2	－	2
藤ノ木	37	15	22	8	14	1	13
山口	17	9	8	1	7	1	6
大川	15	12	3	2	1	1	－
堰口	2	1	1	x	x	x	x
大平	1	－	1	x	x	x	x
涌井	－	－	－	－	－	－	－
小佐原	25	11	14	7	7	1	6
富倉	**14**	**11**	**3**	**0**	**0**	**0**	**0**
濁池	－	－	－	－	－	－	－
滝の脇	1	－	1	x	x	x	x
倉本	8	6	2	x	x	x	x
中谷	5	5	－	－	－	－	－
外様	**134**	**83**	**51**	**21**	**30**	**7**	**23**
法寺	18	12	6	2	4	2	2
中条	48	24	24	10	14	4	10
中曽根	11	8	3	1	2	－	2
尾崎	22	16	6	3	3	－	3
顔戸	35	23	12	5	7	1	6
常盤	**373**	**149**	**224**	**68**	**156**	**31**	**125**
大池	11	2	9	1	8	1	7
上水沢	23	9	14	6	8	3	5
下水沢	24	10	14	4	10	－	10
大塚	21	7	14	3	11	3	8
上野	21	6	15	10	5	1	4
大倉崎	48	19	29	10	19	3	16
柳新田	27	10	17	5	12	1	11
戸隠	42	20	22	5	17	4	13
小沼	81	36	45	17	28	7	21
小泉	34	9	25	3	22	6	16
戸狩新田	9	4	5	2	3	1	2
戸狩	32	17	15	2	13	1	12

資料：農林業センサス結果

平成27年　農業集落別農家数（続き）

平成27年2月1日現在（単位：戸）

行政区名	農家総数	自給的農家農家数	販売農家数				
			総数	専業農家	兼業農家数		
						第1種兼業	第2種兼業
太田	**310**	**138**	**172**	**42**	**130**	**15**	**115**
小境	43	19	24	8	16	5	11
柳沢	12	7	5	1	4	1	3
五束	17	12	5	4	1	－	1
堀ノ内	12	1	11	2	9	2	7
北条	30	10	20	4	16	1	15
五荷	15	5	10	2	8	－	8
瀬木	16	4	12	－	12	2	10
蕨野	32	18	14	2	12	－	12
曽根	33	12	21	5	16	1	15
三郷	20	5	15	6	9	2	7
今井	55	27	28	5	23	1	22
大深	25	18	7	3	4	－	4
岡山	**187**	**85**	**102**	**53**	**49**	**6**	**43**
下村	12	6	6	2	4	－	4
上村	19	5	14	11	3	－	3
原	12	2	10	1	9	－	9
羽広山	15	3	12	8	4	3	1
大久保	7	1	6	5	1	－	1
中外	13	6	7	4	3	－	3
下平	19	6	13	6	7	1	6
下境	7	5	2	x	x	x	x
和水	5	2	3	2	1	－	1
新屋	15	9	6	2	4	－	4
中村	11	8	3	2	1	－	1
下田	5	4	1	x	x	x	x
馬場	8	4	4	2	2	1	1
土倉	4	2	2	x	x	x	x
柄山	2	2	－	－	－	－	－
藤沢	18	10	8	2	6	1	5
西大滝	15	10	5	3	2	－	2
瑞穂	**331**	**175**	**156**	**45**	**111**	**15**	**96**
戸那子	22	12	10	3	7	1	6
中組	38	17	21	3	18	2	16
富田	33	19	14	4	10	1	9
福島	29	16	13	1	12	1	11
神戸	30	12	18	6	12	4	8
小菅	27	16	11	5	6	1	5
針田	17	10	7	2	5	1	4
関沢	44	28	16	7	9	2	7
笹沢	5	2	3	2	1	1	－
柏尾	67	32	35	9	26	1	25
北原	19	11	8	3	5	－	5
木島	**318**	**99**	**219**	**45**	**174**	**16**	**158**
山岸	12	－	12	1	11	1	10
其綿	24	6	18	3	15	1	14
吉	13	3	10	1	9	－	9
安田	41	11	30	7	23	3	20
上新田	25	7	18	5	13	1	12
野坂田	56	26	30	7	23	4	19
坂井	36	16	20	6	14	1	13
下木島	43	12	31	5	26	1	25
天神堂	68	18	50	10	40	4	36

資料：農林業センサス結果

経営耕地面積

各年2月1日現在（単位：ha）

年 地区	経営耕地面積										耕作放棄地			
	総面積	田				畑				樹園地	総面積	田	畑	樹園地
		計	稲作	稲作以外	作付なし	計	普通畑	牧草専用地	作付なし	計				
昭和50年	3,531	2,201	2,047	7	147	1,127	1,034	4	89	203	162	−	−	−
55	3,429	2,149	1,917	99	133	1,145	1,063	5	77	135	163	−	−	−
60	3,146	1,964	1,814	60	90	1,115	972	3	140	67	161	−	−	−
平成2年	2,870	1,770	1,537	135	98	1,047	956	5	86	53	274	136	137	1
7	2,678	1,621	1,475	101	45	1,024	856	8	160	33	257	107	149	1
12	2,206	1,371	1,106	117	148	808	715	3	90	27	270	106	162	2
17	1,884	1,187	996	86	105	679	602	3	74	18	212	84	127	1
22	1,654	1,036	928	53	55	604	501	1	102	14	191	64	124	3
27	1,799	1,190	1,122	32	37	593	473	1	118	16	178	53	123	2
飯山	24	9	9	0	1	11	8	−	3	4	6	1	5	1
秋津	103	64	61	2	0	38	28	−	10	1	15	4	10	−
柳原＊	184	118	116	1	0	65	58	−	6	2	15	3	11	0
外様	210	181	164	1	16	29	24	−	5	0	4	1	2	−
常盤	385	251	241	6	4	132	110	0	21	2	57	7	50	0
太田	202	143	134	5	4	59	54	−	4	0	22	12	10	−
岡山	205	113	105	3	4	92	84	0	8	−	15	9	7	−
瑞穂	220	119	111	4	3	100	49	1	50	2	17	10	8	0
木島	266	193	180	8	4	69	58	−	10	4	27	7	20	0

※平成7年以前は総農家・12年以降は販売農家　　資料：農林業センサス結果
※昭和60年以前の耕作放棄地は総面積のみ
※柳原には、富倉を含む

経営耕地規模別農家数

各年2月1日現在（単位：戸）

年 地区	販売農家総数	販売農家数						
		0.3ha未満	0.3～0.5	0.5～1.0	1.0～1.5	1.5～2.0	2.0～3.0	3.0ha以上
昭和50年	4,640	863	745	1,665	979	301	82	5
55	4,462	837	762	1,532	916	305	101	9
60	4,239	923	724	1,452	759	265	103	13
平成2年	3,050	73	707	1,315	593	230	99	33
7	2,722	86	668	1,119	526	181	95	47
12	2,388	85	553	1,047	428	150	75	50
17	1,937	58	440	854	340	130	63	52
22	1,550	45	338	677	264	100	57	69
27	**1,222**	**56**	**260**	**504**	**184**	**82**	**52**	**84**
飯山	32	2	14	8	5	1	1	1
秋津	123	8	44	57	6	3	2	3
柳原＊	112	14	24	45	13	6	4	6
外様	57	4	9	17	15	1	3	8
常盤	231	11	28	93	45	19	14	21
太田	174	5	38	85	28	6	5	7
岡山	105	2	20	27	13	14	7	22
瑞穂	165	6	43	71	24	9	5	7
木島	223	4	40	101	35	23	11	9

※平成7年以前は総農家・12年以降は販売農家　　資料：農林業センサス結果
※柳原には、富倉を含む

借入耕地面積

各年2月1日現在

年 地区	計		田		畑		樹園地	
	実経営体数	面積	経営体数	面積	経営体数	面積	経営体数	面積
	経営体数	ha	経営体数	ha	経営体数	ha	経営体数	ha
昭和50年	1,136	198	−	−	−	−	−	−
55	1,069	226	−	−	−	−	−	−
60	846	216	427	99	573	115	13	2
平成2年	689	244	362	129	482	114	10	1
7	645	293	385	158	416	134	5	1
12	648	335	392	204	416	130	8	1
17	589	324	342	214	391	109	5	1
22	556	411	337	273	356	137	6	1
27	**479**	**732**	**286**	**510**	**308**	**221**	**8**	**2**
飯　山	12	3	6	2	7	8	2	0
秋　津	43	41	31	23	19	18	1	0
柳 原 ＊	47	27	19	9	40	18	1	0
外　様	26	163	15	146	18	16	−	−
常　盤	92	162	45	118	69	44	−	−
太　田	63	79	37	55	35	25	−	−
岡　山	51	66	41	44	29	22	−	−
瑞　穂	62	102	38	45	44	57	−	−
木　島	83	89	54	68	47	19	4	1

※平成7年以前は総農家・12年以降は販売農家　　資料：農林業センサス結果
※昭和45年以前はデータなし※昭和55年以前は、詳細なし
※平成22年の実経営体数の計は、詳細（田、畑、樹園地）の計と一致しない
※柳原には、富倉を含む

貸付耕地面積

各年2月1日現在

年 地区	計		田		畑		樹園地	
	実経営体数	面積	経営体数	面積	経営体数	面積	経営体数	面積
	経営体数	ha	経営体数	ha	経営体数	ha	経営体数	ha
昭和50年	1,007	197	−	−	−	−	−	−
55	866	169	−	−	−	−	−	−
60	745	162	346	79	＊526	＊83	−	−
平成2年	572	150	247	59	426	91	4	0
7	685	237	401	129	431	107	2	1
12	594	211	323	109	388	101	3	1
17	545	192	299	105	352	86	4	1
22	519	199	319	118	309	81	1	0
27	**433**	**189**	**270**	**97**	**252**	**91**	**1**	**0**
飯　山	9	3	7	2	3	1	−	−
秋　津	44	12	32	9	22	3	−	−
柳 原 ＊	51	25	40	19	24	7	−	−
外　様	23	11	18	8	12	2	−	−
常　盤	96	49	56	19	63	30	1	0
太　田	60	29	41	18	28	11	−	−
岡　山	41	27	18	6	29	20	−	−
瑞　穂	36	11	24	6	22	5	−	−
木　島	73	21	34	11	49	11	−	−

※平成7年以前は総農家・12年以降は販売農家　　資料：農林業センサス結果
※昭和45年以前はデータなし※昭和55年以前は、詳細なし
＊畑・樹園地合計
※平成22年の実経営体数の計は、詳細（田、畑、樹園地）の計と一致しない
※柳原には、富倉を含む

林野面積

各年2月1日現在（単位：ha）

	総面積	所有別面積		
		国有	公有	私有
昭和50年	11,941	2,596	1,219	8,126
55	12,243	2,572	1,330	8,341
60	12,272	2,498	1,348	8,426
平成2年	12,142	2,420	1,360	8,362
12	12,205	2,399	1,345	8,461
17	12,249	2,375	1,339	8,535
22	12,005	2,427	1,338	8,240
27	12,470	2,385	1,336	8,749

資料：農林業センサス農山村地域調査結果

※平成7年は林野面積の調査がされなかったため、数値無し

保有山林面積規模別林家数

各年2月1日現在（単位：戸）

	林家数計	1～5ha	5～10ha	10～20ha	20～30ha	30～50ha	50～100ha	100ha以上
平成2年	1,541	1,511	27	3	－	－	－	－
12	303	290	11	2	－	－	－	－
17	249	239	6	1	1	－	－	2
22	306	281	12	5	4	1	1	2
27	294	272	6	4	5	1	5	1
飯　山	31	30	1	－	－	－	－	－
秋　津	38	35	2	－	1	－	－	－
柳 原 ＊	26	25	－	1	－	－	－	－
外　様	27	25	1	1	－	－	－	－
常　盤	12	11	－	－	1	－	－	－
太　田	64	60	1	－	1	－	2	－
岡　山	38	31	1	2	－	－	3	1
瑞　穂	35	33	－	－	1	1	－	－
木　島	23	22	－	－	1	－	－	－

資料：農林業センサス結果

※平成7年は林野面積の調査がされなかったため、数値無し
※柳原には、富倉を含む

自営農業に従事した年齢別世帯員数

各年2月1日現在（単位：人）

年 地区別	計	15～19歳	20～24	25～29	30～34	35～39	40～44	45～49	50～54	55～59	60～64	65～69	70歳以上
昭和60年	6,875	237	67	160	270	296	348	566	808	1,071	1,133	816	1,103
平成2年	5,340	156	49	98	156	232	217	317	527	725	959	866	1,038
7	5,132	182	44	66	121	130	197	202	303	510	821	1,020	1,536
12	6,932	165	183	262	314	418	523	644	604	566	752	852	1,649
17	5,392	112	137	143	212	247	345	426	521	470	519	625	1,635
22	4,377	102	108	140	158	201	229	294	363	450	441	412	1,479
27	**3,041**	**55**	**69**	**75**	**86**	**121**	**155**	**196**	**212**	**275**	**382**	**367**	**1,048**
飯　山	77	5	－	－	－	3	3	10	5	4	6	12	29
秋　津	276	1	3	5	4	8	20	12	23	21	36	44	99
柳原＊	266	5	5	3	7	8	12	18	17	23	39	34	95
外　様	135	2	1	5	3	4	4	12	8	9	15	17	55
常　盤	611	10	13	21	19	28	27	39	35	59	77	63	220
太　田	436	8	8	10	12	18	28	22	36	44	50	51	149
岡　山	240	4	6	3	8	9	7	18	14	22	35	33	81
瑞　穂	419	11	15	13	12	9	22	24	32	27	58	51	145
木　島	581	9	18	15	21	34	32	41	42	66	66	62	175

※平成7年以前は総農家・12年以降は販売農家　　資料：農林業センサス結果
※平成2年以前は16～19歳
※柳原には、富倉を含む

農業従事者平均年齢

各年2月1日現在（単位：人）

年	農業従事者			農業就業人口			基幹的農業従事者		
地区別	平均	男	女	平均	男	女	平均	男	女
平成17年	57.9	56.0	60.0	65.1	64.6	65.5	66.3	66.4	66.1
22	58.9	57.2	60.8	68.2	67.7	68.7	68.6	68.6	68.7
27	**60.5**	**59.4**	**62.0**	**68.2**	**67.5**	**68.8**	**69.6**	**69.2**	**70.0**
飯　山	60.7	58.7	63.5	66.0	64.3	68.1	69.1	69.2	69.0
秋　津	62.9	60.8	65.5	70.0	68.7	71.3	70.6	69.7	71.8
柳原＊	61.8	60.6	63.1	67.2	66.1	68.3	69.0	68.0	70.0
外　様	62.8	62.4	63.3	67.1	66.7	67.5	67.9	69.8	66.1
常　盤	60.4	59.2	61.8	67.7	67.7	67.6	68.6	68.5	68.6
太　田	60.5	58.4	63.0	69.2	67.0	71.5	70.6	68.6	73.0
岡　山	61.1	58.9	63.8	66.7	65.4	68.1	66.9	65.4	68.9
瑞　穂	60.2	60.2	60.1	68.7	69.4	67.9	71.6	72.2	70.9
木　島	58.5	58.1	59.1	68.7	68.3	69.2	70.4	70.5	70.3

※柳原には、富倉を含む　　資料：農林業センサス結果

商工業

商業の概況

（1）商店数と販売額の推移

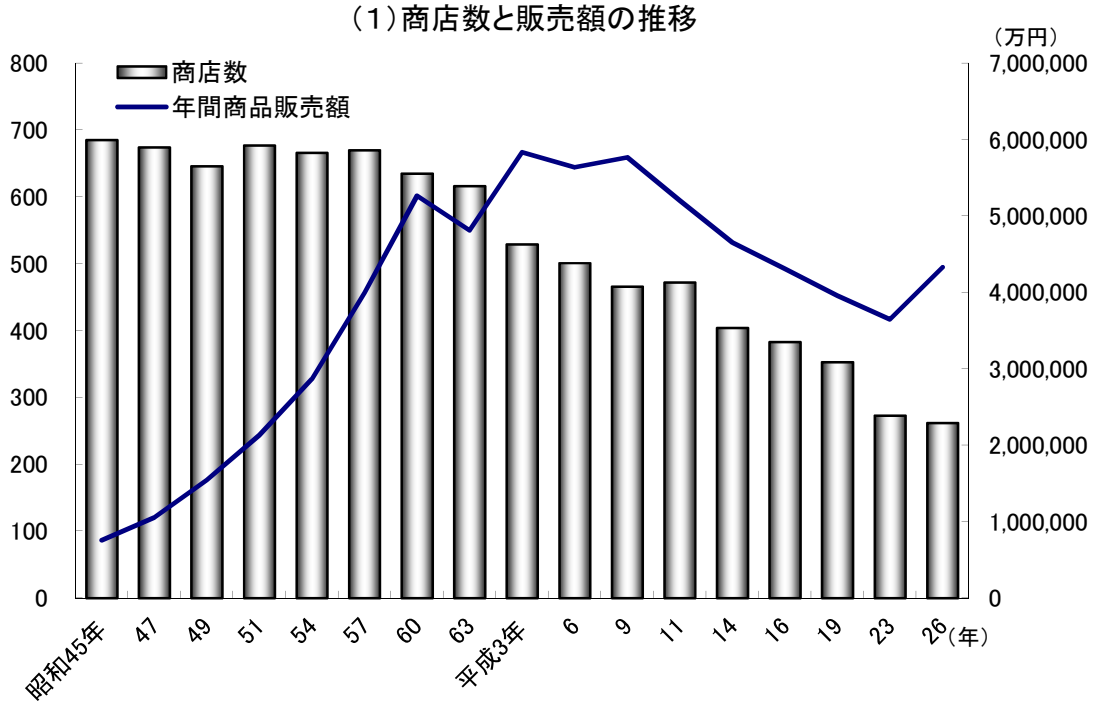

（2）商店数・従業者数・年間商品販売額

年　度	商店数	従業者数	年間商品販売額	商品手持額	その他の収入額	1商店当り 従業者数	1商店当り 年間販売額	従業者1人当り年間販売額
		人	万円	万円	万円	人	万円	万円
昭和45年	685	2,132	754,977	89,324	13,906	3.1	1,102	354
47	674	2,259	1,054,448	115,918	18,118	3.4	1,564	467
49	646	2,202	1,543,451	186,316	22,671	3.4	2,389	701
51	677	2,366	2,130,389	243,879	35,769	3.5	3,147	900
54	666	2,355	2,865,665	313,831	47,279	3.5	4,303	1,217
57	670	2,404	3,992,589	428,255	98,943	3.6	5,959	1,661
60	635	2,386	5,265,034	497,341	112,681	3.8	8,291	2,207
63	616	2,488	4,809,597	435,318	158,050	4.0	7,808	1,933
平成3年	529	2,302	5,832,230	493,099	196,745	4.4	11,025	2,534
6	501	2,214	5,638,433	529,498	302,223	4.4	11,254	2,547
9	466	2,206	5,764,621	570,895	297,929	4.7	12,370	2,613
11	472	2,069	5,200,868	…	…	4.4	11,019	2,514
14	404	2,191	4,652,863	474,783	181,293	5.4	11,517	2,124
16	383	2,116	4,306,223	…	…	5.5	11,243	2,035
19	353	2,003	3,955,353	493,574	100,225	6.0	11,205	2,357
23	273	1,719	3,646,200	361,300	…	6.3	13,356	2,121
26	262	1,585	4,329,700	…	…	6.0	16,526	2,732

資料：商業統計調査結果

※平成3年以降は、飲食店を含まない。
※平成11年、16年、26は簡易調査
※平成23年は、経済センサス活動調査に組み込まれ実施

地場産業の状況（仏壇・和紙）

（1）仏壇

年　度	事業所数	従業者数	造品出荷額
		人	万円
平成元年	21	151	126,057
2	23	151	118,076
3	22	139	119,496
4	21	138	122,428
5	22	133	124,719
6	17	133	125,092
7	22	147	113,746
8	24	133	102,513
9	21	122	99,072
10	21	107	84,253
11	21	94	68,986
12	19	92	66,172
13	12	75	56,134
14	14	42	51,384
15	11	57	33,644
16	5	42	32,897
17	14	59	31,055
18	5	39	23,752
19	5	38	20,927
20	13	50	29,927
21	4	25	19,281
22	5	29	21,954
23	14	34	11,320
24	4	23	16,255
25	4	25	13,760
26	4	24	17,467

資料：工業統計調査

※ 西暦末尾に0，3，5，8がつく年は全数調査、それ以外は，
従業者4人以上の事業所について調査
※平成23年度は経済センサス-活動調査結果

(2)和紙

年　度	生産戸数	従業者数	生産高	生産額
	戸	人	t	万円
平成元年	23	60	15.2	9287
2	23	60	15.9	9452
3	23	60	15.1	9777
4	23	60	18.1	9584
5	23	60	17.5	9054
6	19	50	18.0	8890
7	19	48	18.0	8149
8	18	48	15.0	8000
9	16	40	13.0	7500
10	14	38	13.0	7500
11	14	38	12.5	7300
12	14	38	12.0	6900
13	14	38	12.0	6500
14	14	23	8.0	4500
15	11	23	5.1	3500
16	11	23	4.9	3400
17	11	23	4.8	3300
18	11	23	4.7	3200
19	10	20	4.5	3000
20	8	16	4.3	2800
21	8	16	4.2	2200
22	7	14	4.0	2000
23	6	12	4.0	2000
24	6	12	4.0	2000
25	5	10	4.0	2000
26	4	8	3.5	1900

資料：北信内山紙工業協同組合

卸・小売別年間商品販売額

	総　数			卸　売　業			小　売　業			飲　食　店		
	商店数	従業者数	年間販売額	商店数	従業者数	年間販売額	商店数	従業者数	年間販売額	商店数	従業者数	年間販売額
		人	万円		人	万円		人	万円		人	万円
昭和45年	685	2,132	754,977	61	306	183,276	541	1,565	546,833	83	261	24,868
47	674	2,259	1,054,448	51	297	291,358	539	1,640	729,759	84	322	33,331
49	646	2,202	1,543,451	50	262	426,417	512	1,638	1,070,536	84	302	46,498
51	677	2,366	2,130,389	38	256	700,834	533	1,740	1,348,006	106	370	81,549
54	666	2,355	2,865,665	40	296	937,104	509	1,703	1,839,072	117	356	89,489
57	670	2,404	3,992,589	52	375	1,451,163	520	1,818	2,436,305	98	211	105,121
60	635	2,386	5,265,034	60	380	2,168,302	515	1,814	2,993,626	60	192	103,106
63	616	2,488	4,809,597	49	383	1,757,487	497	1,860	2,937,075	70	245	115,035
平成3年	529	2,302	5,832,230	53	392	2,321,457	476	1,910	3,510,773	－	－	－
6	501	2,214	5,638,433	50	371	1,952,711	451	1,843	3,685,722	－	－	－
9	466	2,206	5,764,621	43	313	1,946,435	423	1,893	3,818,186	－	－	－
11	472	2,069	5,200,868	46	299	1,695,014	426	1,770	3,505,854	－	－	－
14	404	2,191	4,652,863	41	324	1,395,081	363	1,867	3,257,782	－	－	－
16	383	2,116	4,306,223	33	301	1,198,771	350	1,815	3,107,452	－	－	－
19	353	2,003	3,955,353	40	315	1,181,197	313	1,688	2,774,156	－	－	－
23	273	1,719	3,646,200	43	368	1,319,900	230	1,351	2,326,300	－	－	－
26	262	1,585	4,329,700	34	300	2,102,600	228	1,285	2,227,100	－	－	－

※平成23年は、経済センサス活動調査に組み込まれ実施

資料：商業統計調査結果

工業の概要

	事業所数				従業者数		現金給与支給総額
	総数	うち法人	うち 1～29人	30人以上	総数	うち常用労働者	
					人	人	万円
昭和40年(1965年)	105	52	94	11	1,237	1,133	26,986
45 (1970)	107	60	89	18	1,895	1,794	80,916
50 (1975)	113	65	94	19	2,023	1,929	193,752
55 (1980)	216	78	197	19	2,195	2,130	346,023
59 (1984)	138	78	122	16	2,385	2,278	467,911
60 (1985)	141	76	126	15	2,398	2,277	495,693
61 (1986)	139	71	127	12	2,311	2,191	504,160
62 (1987)	135	71	122	13	2,308	2,192	516,057
63 (1988)	133	71	120	13	2,322	2,209	556,504
平成元年 (1989)	135	73	121	14	2,300	2,190	602,300
2 (1990)	136	75	122	14	2,450	2,345	676,835
3 (1991)	139	83	125	14	2,581	2,493	785,950
4 (1992)	135	81	122	13	2,490	2,397	767,261
5 (1993)	129	78	117	12	2,472	2,389	780,802
6 (1994)	129	78	116	13	2,471	2,383	831,517
7 (1995)	125	73	110	15	2,426	2,344	846,043
8 (1996)	129	77	116	13	2,427	2,351	853,139
9 (1997)	121	73	109	12	2,409	2,337	856,827
10 (1998)	119	70	108	11	2,192	2,120	863,389
11 (1999)	104	61	94	10	1,891	1,825	776,988
12 (2000)	103	62	95	8	1,760	1,693	731,725
13 (2001)	46	41	37	9	1,488	1,474	599,503
14 (2002)	39	36	31	8	1,395	1,387	534,088
15 (2003)	38	35	31	7	1,346	1,338	546,698
16 (2004)	33	32	26	7	1,660	1,659	618,850
17 (2005)	34	33	27	7	1,595	1,592	620,188
18 (2006)	29	28	22	7	1,606	1,604	639,995
19 (2007)	28	27	21	7	1,369	1,367	554,640
20 (2008)	37	34	29	8	1,705	1,700	543,876
21 (2009)	31	29	24	7	1,269	1,265	454,334
22 (2010)	31	29	23	8	1,281	1,276	480,187
23 (2011)	32	30	24	8	812	806	265,652
24 (2012)	31	30	23	8	1,325	1,323	474,242
25 (2013)	31	30	22	9	1,321	1,318	461,756
26 (2014)	30	29	21	9	1,278	1,275	514,747

※西暦末尾に0, 3, 5, 8がつく年は全数調査、それ以外は, 従業者4人以上の事業所について調査

各年12月31日現在

原材料使用額等	製造品出荷額等					粗付加価値額
	総　額	製造品出荷額	加工賃収入額	その他収入額		
				修繕料収入額	その他（修理料収入額を除く）	
万円	万円	万円	万円	万円	万円	万円
85,195	144,904	141,059	3,500	345	…	56,934
186,732	350,862	331,184	19,152	526	…	159,397
394,599	860,350	820,774	38,693	883	…	460,620
782,373	1,414,898	1,322,761	89,604	2,533	…	626,428
2,558,465	3,365,336	3,199,185	156,182	9,969	…	798,743
2,735,726	3,669,079	3,545,193	122,573	1,313	…	925,281
2,353,325	3,213,840	3,083,041	127,185	3,614	…	853,111
2,470,875	3,522,456	3,393,670	123,601	5,185	…	1,044,351
2,379,701	3,423,887	3,265,221	154,256	4,410	…	1,036,240
2,737,948	4,062,228	3,902,972	155,512	3,744	…	1,305,617
3,530,861	5,042,093	4,897,896	139,810	4,387	…	1,482,788
4,338,008	5,810,132	5,632,883	172,798	4,451	…	1,454,082
3,869,792	5,219,509	5,020,168	194,746	4,595	…	1,309,167
4,137,584	5,458,546	5,255,055	202,317	1,174	…	1,259,238
4,874,694	6,340,840	6,130,404	209,075	1,361	…	1,427,774
5,739,811	7,396,528	7,200,239	195,717	572	…	1,641,198
6,262,810	8,089,422	7,858,773	224,022	6,627	…	1,819,923
6,599,710	9,362,223	9,155,093	196,627	10,503	…	2,767,949
5,941,615	9,036,077	8,883,354	137,107	15,616	…	3,164,579
4,339,557	6,762,389	6,607,016	143,276	12,097	…	2,515,746
3,138,191	4,545,857	4,400,941	144,726	190	…	1,368,331
2,363,484	3,700,577	3,542,552	157,785	240	…	1,272,429
2,828,477	4,175,198	4,072,641	102,550	7	…	1,280,528
2,931,629	4,060,505	4,010,254	49,800	451	…	1,073,841
3,210,363	4,640,883	4,537,128	103,755	－	…	1,365,438
2,835,224	4,313,435	4,232,984	80,448	3	…	1,405,926
2,566,247	3,644,976	3,585,152	59,792	32	…	1,030,515
2,787,248	3,790,046	3,724,562	63,802	X	X	960,759
2,833,954	4,127,397	4,065,994	58,713	X	X	1,242,926
2,705,794	3,805,694	3,766,314	34,697	1,357	3,326	1,050,242
3,045,452	4,625,199	4,574,367	47,208	354	3,270	1,513,130
2,038,190	3,177,034	3,052,805	103,462	X	X	1,116,015
3,706,459	4,994,498	4,881,431	12,862	－	100,205	1,231,925
3,525,390	4,847,021	4,713,178	30,312	X	X	1,259,887
4,039,884	5,730,543	5,598,970	52,552	X	X	1,587,779

資料：工業統計調査結果

産業別製造品出荷額の推移

産業中分類	7	8	9	10	11	12	13	14	15
	1995	1996	1997年	1998年	1999年	2000年	2001年	2002年	2003年
総 数	7,396,528	8,088,773	9,362,223	9,036,077	6,762,389	4,545,857	3,700,577	4,175,198	4,060,505
食 料	239,864	243,657	237,232	226,626	200,199	187,603	173,263	161,417	160,418
飲 料	X	48,296	54,506	67,023	X	59,368	59,075	X	63,148
繊 維	X	X	X	−	−	−	−	−	−
衣 服	X	X	X	X	X	−	−	−	−
木 材	27,910	35,661	30,182	14,132	8,702	10,371	X	X	X
家 具	51,443	57,285	52,504	46,037	35,864	32,093	28,781	X	X
紙	X	X	X	X	X	X	X	X	X
印 刷	34,996	38,102	38,901	41,480	39,501	36,622	22,167	16,477	16,892
化 学	X	X	X	X	−	−	−	−	−
ﾌﾟﾗｽﾁｯｸ	153,808	147,918	149,592	114,767	X	X	X	X	X
皮	X	X	X	X	X	X	−	−	−
土 石	157,496	174,678	X	X	X	X	X	X	X
窯 業	−	−	−	−	−	−	−	−	−
金 属	19,280	287,042	338,162	270,291	254,823	37,708	268,928	X	X
機械 生産用 業務用	47,344	86,522	31,730	35,184	30,775	35,438	X	X	X
情 報	−	−	−	−	−	−	−	X	X
電 子	−	−	−	−	−	−	−	X	547,367
電 機	6,112,210	6,621,406	7,958,498	7,226,409	5,135,986	2,785,919	2,085,956	−	−
輸 送	X	X	X	X	X	X	−	−	X
精 密	−	−	−	−	X	X	X	X	X
その他	245,945	272,224	253,143	292,339	226,452	272,050	187,326	197,532	42,405

※西暦末尾に0, 3, 5, 8がつく年は全数調査、それ以外は, 従業者4人以上の事業所について調査
※平成20年以降、産業中分類の改定あり

各年12月31日現在（単位：万円）

16	17	18	19	20	21	22	23	24	25	26
2004年	2005年	2006年	2007年	2008年	2009年	2010年	2011年	2012年	2013年	2014年
4,640,883	4,232,984	3,585,152	3,724,562	4,065,994	3,766,314	4,574,367	3,177,034	4,994,498	4,847,021	5,730,543
158,299	154,932	142,050	139,928	148,703	144,416	144,350	116,398	164,456	108,129	101,908
65,860	X	X	X	X	X	X	X	X	X	X
–	–	–	–	–	–	–	–	–	X	–
–	–	–	–	–	–	–	–	–	X	–
X	6,601	X	–	X	X	X	X	X	X	X
X	X	X	X	X	X	–	12,961	X	X	X
X	X	X	X	X	X	X	X	X	X	–
13,925	11,681	10,024	10,174	9,704	8,900	X	X	X	X	X
–	–	–	–	–	–	–	–	–	X	–
X	X	X	X	X	X	X	177,867	189,434	172,744	177,140
–	–	–	–	–	–	–	–	–	X	–
X	X	X	X	–	–	–	–	–	X	–
–	–	–	–	–	–	X	X	X	X	X
X	X	–	–	–	–	X	X	X	X	X
X	X	X	X	36,828	X	X	X	X	X	X
				X	X	X	X	X	X	X
X	X	X	X	2,390,928	2,816,381	3,087,812	X	X	X	X
551,040	X	–	X	X	X	X	X	X	532,974	952,681
X	–	X	–	–	–	–	–	–	X	–
X	–	–	X	X	X	X	X	–	X	X
X	X	X	X	–	–	–	–	–	X	–
35,530	23,620	23,711	20,032	24,150	18,504	20,428	43,574	48,365	43,384	35,187

資料：工業統計調査結果

産業大分類別事業所数・従業者数の推移

産業分類別	平成8年				平成11年		平成13年			
	事業所数		従業者数		民営事業所		事業所数		従業者数	
	総数	うち民営	総数	うち民営	事業所数	従業者数	事業所数	うち民営	従業者数	うち民営
総数	**1,766**	**1,682**	**12,683**	**11,422**	**1,584**	**10,029**	**1,562**	**1,482**	**11,316**	**9,922**
第一次産業	**22**	**21**	**282**	**266**	**21**	**211**	**22**	**21**	**248**	**228**
農林・漁業	22	21	282	266	21	211	22	21	248	228
第二次産業	**417**	**417**	**4,752**	**4,752**	**380**	**4,054**	**338**	**338**	**3,508**	**3,508**
鉱業	5	5	41	41	5	34	4	4	23	23
建設業	281	281	2,263	2,263	266	1,984	237	237	1,774	1,774
製造業	131	131	2,448	2,448	109	2,036	97	97	1,711	1,711
第三次産業	**1,327**	**1,244**	**7,649**	**6,404**	**1,183**	**5,764**	**1,202**	**1,123**	**7,560**	**6,186**
電気・ｶﾞｽ・水道業	3	2	59	43	2	43	3	2	64	47
運輸通信業	39	33	694	605	33	390	36	30	381	295
卸売・小売業	615	614	2,696	2,686	583	2,496	550	549	2,901	2,893
金融・保険業	12	12	139	139	12	126	12	12	126	126
不動産業	30	29	62	61	27	49	23	23	41	41
サービス業	604	554	3,659	2,870	526	2,660	560	507	3,592	2,784
公務	24	－	340	－	－	－	18	－	455	－
飲料店・宿泊業	－	－	－	－	－	－	－	－	－	－
医療・福祉	－	－	－	－	－	－	－	－	－	－
教育・学習	－	－	－	－	－	－	－	－	－	－
複合サービス業	－	－	－	－	－	－	－	－	－	－
サービス業（他に分類されないもの）	－	－	－	－	－	－	－	－	－	－

※平成11年は、簡易調査のため、民営事業所のみ実施

産業分類別	平成16年 民営事業所 事業所数	平成16年 民営事業所 従業者数	平成18年 事業所数 総数	平成18年 事業所数 うち民営	平成18年 従業者数 従業者数	平成18年 従業者数 うち民営
総数	**1,314**	**8,730**	**1,313**	**1,240**	**9,732**	**8,459**
第一次産業	**18**	**188**	**15**	**14**	**192**	**164**
農林漁業	18	188	15	14	192	164
第二次産業	**288**	**2,817**	**258**	**258**	**2,701**	**2,701**
鉱業	3	19	3	3	11	11
建設業	202	1,367	187	187	1,273	1,273
製造業	83	1,431	68	68	1,417	1,417
第三次産業	**1,008**	**5,725**	**1,040**	**968**	**6,839**	**5,594**
電気・ガス熱供給・水道業	2	55	3	2	87	62
情報通信業	4	10	5	5	17	17
運輸業	24	396	23	23	343	343
卸売・小売業	379	2,156	367	366	2,104	2,095
金融・保険業	11	116	11	11	115	115
不動産業	21	39	17	17	27	27
飲食店・宿泊業	271	1,120	252	252	933	933
医療・福祉	28	767	48	29	1,063	823
教育・学習支援業	14	44	31	12	504	42
複合サービス業	18	252	24	24	389	389
サービス業（他に分類されないもの）	236	770	239	227	821	748
公務	－	－	20	－	436	－

※平成14年より日本指標産業分類が変更　　資料：事業所・企業統計調査結果
※平成16年は、簡易調査のため、民営事業所のみ実施

産業大分類別事業所数・従業者数の推移（続き）

（7月1日現在）　　（2月1日現在）

産業分類	平成21年				平成26年			
	事業所数		従業者数		事業所数		従業者数	
	実数	うち民営	実数（人）	うち民営	実数	うち民営	実数（人）	うち民営
A～S 全産業	1,410	1,340	10,537	9,336	1,309	1,246	9,969	8,756
A 農業，林業	34	33	353	330	32	31	373	353
B 漁業	1	1	1	1	1	1	17	17
C 鉱業，採石業，砂利採取業	2	2	10	10	－	－	－	－
D 建設業	183	183	1,188	1,188	169	169	1,100	1,100
E 製造業	66	66	1,322	1,322	73	73	1,378	1,378
F 電気・ガス・熱供給・水道業	3	2	85	62	3	2	76	56
G 情報通信業	6	6	22	22	5	5	21	21
H 運輸業，郵便業	30	30	449	449	26	26	333	333
I 卸売業，小売業	377	377	2,172	2,172	319	319	1,972	1,972
J 金融業，保険業	19	19	156	156	14	14	130	130
K 不動産業，物品賃貸業	27	27	67	67	29	29	65	65
L 学術研究，専門・技術サービス業	39	38	221	204	36	35	149	140
M 宿泊業，飲食サービス業	260	259	1,210	1,200	237	236	1,025	1,013
N 生活関連サービス業，娯楽業	125	125	469	469	121	120	349	343
O 教育，学習支援業	38	18	502	56	38	20	512	67
P 医療，福祉	74	57	1,316	1,065	88	72	1,479	1,248
Q 複合サービス事業	14	14	271	271	13	13	285	285
R サービス業（他に分類されないもの）	94	83	320	292	90	81	254	235
S 公務（他に分類されるものを除く）	18	－	403	－	15	－	451	－

資料：経済センサス－基礎調査結果

観　光

観光地別観光消費額

		斑尾高原	飯山国際	飯 山	信濃平	戸 狩	北竜湖	なべくら高原（北飯山）	いいやま湯滝温泉	計
5	1期	583,508	19,112	2,611	69,313	326,900	9,990	(960)	4,260	1,016,654
	2期	20,074	0	8,854	2,754	6,121	4,512	0	4,160	46,475
	3期	37,095	1,965	5,890	11,596	26,894	7,362	(1,992)	3,970	96,764
	4期	85,060	1,413	2,333	9,618	57,636	1,666	(453)	2,720	160,899
	計	725,737	22,490	19,688	93,281	417,551	23,530	(3,405)	15,110	1,320,792
6	1期	536,762	15,366	2,591	60,243	297,534	9,622	(960)	3,390	926,468
	2期	19,133	0	8,854	2,764	7,383	4,248	0	3,150	45,532
	3期	36,800	1,965	5,890	11,232	22,557	6,260	(1,857)	4,480	91,041
	4期	85,210	1,313	2,333	9,032	49,469	1,666	(202)	2,652	151,877
	計	677,905	18,644	19,668	83,271	376,943	21,796	(3,019)	13,672	1,214,918
7	1期	461,910	11,627	2,208	49,816	243,738	8,258	(788)	2,930	781,275
	2期	18,573	0	8,854	3,812	9,346	4,028	0	3,240	47,853
	3期	34,694	1,785	5,890	10,660	19,883	5,614	(1,857)	3,310	83,693
	4期	88,800	1,446	2,212	9,096	56,339	1,540	(202)	2,532	162,167
	計	603,977	14,858	19,164	73,384	329,306	19,440	(2,847)	12,012	1,074,988
8	1期	420,784	12,337	2,648	51,067	238,880	9,600	(788)	2,970	739,074
	2期	18,150	0	9,126	3,859	7,371	20,012	0	2,990	61,508
	3期	34,108	1,675	6,206	9,464	19,491	5,192	(1,857)	2,490	80,483
	4期	78,475	1,170	2,113	3,848	34,702	952	(202)	2,070	123,532
	計	551,517	15,182	20,093	68,238	300,444	35,756	(2,847)	10,520	1,004,597
9	1期	375,285	8,910	24,201	44,193	166,342	6,262	0	2,820	628,013
	2期	15,510	0	9,238	3,222	4,094	16,120	80	2,590	50,854
	3期	34,108	1,675	5,604	7,826	18,650	5,192	2,595	2,670	78,320
	4期	68,785	333	1,726	1,978	4,025	380	1,220	1,820	80,267
	計	493,688	10,918	40,769	57,219	193,111	27,954	3,895	9,900	837,454
10	1期	316,840	8,705	15,430	38,275	163,673	4,718	630	2,370	550,641
	2期	15,510	0	9,662	3,736	6,152	10,455	625	2,350	48,490
	3期	38,857	1,675	5,646	6,708	18,650	5,192	2,475	2,340	81,543
	4期	66,550	133	4,206	1,852	13,334	90	1,310	1,740	89,215
	計	437,757	10,513	34,944	50,571	201,809	20,455	5,040	8,800	769,889
11	1期	443,390	8,853	17,208	36,563	162,151	6,666	1,390	2,400	678,621
	2期	16,785	0	9,744	14,250	41,585	36,995	1,279	2,390	123,028
	3期	199,741	841	5,114	12,062	37,040	2,143	1,673	2,220	260,834
	4期	41,204	220	6,952	9,303	20,880	58	1,238	1,800	81,655
	計	701,120	9,914	39,018	72,178	261,656	45,862	5,580	8,810	1,144,138
12	1期	411,235	5,938	18,873	35,678	131,124	4,176	1,007	2,440	610,471
	2期	57,077	0	10,626	14,235	45,235	42,545	1,208	2,280	173,206
	3期	181,991	841	5,226	14,991	50,625	2,319	1,931	2,160	260,084
	4期	39,731	230	8,810	9,170	20,880	58	1,238	1,800	81,917
	計	690,034	7,009	43,535	74,074	247,864	49,098	5,384	8,680	1,125,678
13	1期	350,711	4,967	22,286	29,342	107,009	4,208	1,041	2,200	521,764
	2期	13,537	0	11,778	14,235	40,730	25,400	1,245	2,230	109,155
	3期	189,737	0	5,568	15,447	50,625	2,126	3,134	2,160	268,797
	4期	34,460	0	7,562	772	21,480	125	1,400	1,580	67,379
	計	588,445	4,967	47,194	59,796	219,844	31,859	6,820	8,170	967,095
14	1期	313,520	−	18,365	3,105	105,664	4,106	1,027	1,438	447,225
	2期	13,056	−	12,330	11,412	41,806	19,385	880	1,727	100,596
	3期	184,721	−	4,389	12,423	51,765	2,116	2,938	1,139	259,491
	4期	33,770	−	9,186	824	19,370	125	1,104	852	65,231
	計	545,067	−	44,270	27,764	218,605	25,732	5,949	5,156	872,543
15	1期	301,210	−	27,297	2,440	83,865	2,745	1,280	1,277	420,114
	2期	13,046	−	12,128	10,151	40,225	19,760	1,380	1,292	97,982
	3期	177,276	−	5,374	2,985	48,485	2,003	2,435	1,275	239,833
	4期	33,540	−	9,148	816	15,060	125	735	1,136	60,560
	計	525,072	−	53,947	16,392	187,635	24,633	5,830	4,980	818,489

単位:万円

		斑尾高原	飯山国際	飯 山	信濃平	戸 狩	北竜湖	なべくら高原	いいやま湯滝温泉	菜の花公園	計
16	1期	302,526	−	30,376	2,980	163,050	2,745	1,200	1,169	−	504,046
	2期	13,386	−	12,098	4,344	40,225	5,900	1,320	1,409	−	78,682
	3期	179,105	−	4,910	2,623	47,855	2,003	2,250	1,346	−	240,092
	4期	34,115	−	7,089	829	51,415	125	760	1,144	−	95,477
	計	529,132	−	54,473	10,776	302,545	10,773	5,530	5,068	−	918,297
17	1期	331,466	−	36,258	4,140	178,630	2,745	755	1,123	0	555,117
	2期	13,578	−	10,822	3,566	37,416	5,900	758	1,760	4,570	78,370
	3期	178,613	−	4,222	1,532	44,620	2,031	1,895	1,699	0	234,612
	4期	37,960	−	7,299	352	33,487	320	710	1,777	0	81,905
	計	561,617	−	58,601	9,590	294,153	10,996	4,118	6,359	4,570	950,004
18	1期	333,078	−	32,328	2,720	178,766	3,435	765	1,604	0	552,696
	2期	13,216	−	8,894	2,178	35,835	7,280	1,047	1,853	3,545	73,848
	3期	172,664	−	4,169	1,670	42,845	2,333	1,735	1,796	0	227,212
	4期	37,555	−	7,516	362	19,169	626	765	1,542	0	67,535
	計	556,513	−	52,907	6,930	276,615	13,674	4,312	6,795	3,545	921,291
19	1期	295,798	−	15,915	1,965	125,821	1,675	940	1,815	0	443,929
	2期	9,798	−	7,973	1,885	37,785	6,500	1,150	1,699	3,725	70,515
	3期	155,479	−	3,989	3,015	40,730	4,700	1,940	1,892	0	211,745
	4期	41,906	−	7,059	2,040	29,048	465	705	1,602	0	82,825
	計	502,981	−	34,936	8,905	233,384	13,340	4,735	7,008	3,725	809,014
20	前期	318,166	−	23,690	3,840	217,448	31,346	2,000	3,580	2,720	602,790
	後期	192,412	−	12,359	1,290	62,974	11,274	3,185	3,512	0	287,006
	計	510,578	−	36,049	5,130	280,422	42,620	5,185	7,092	2,720	889,796
21	前期	293,295	−	23,720	2,385	214,115	20,890	1,955	3,517	2,670	562,547
	後期	215,722	−	11,955	1,455	73,654	6,413	3,260	3,618	0	316,077
	計	509,017	−	35,675	3,840	287,769	27,303	5,215	7,135	2,670	878,624
22	前期	271,122	−	29,236	2,636	231,979	16,155	2,400	3,616	2,770	559,914
	後期	183,606	−	18,206	1,426	67,451	6,739	3,000	3,828	0	284,256
	計	454,728	−	47,442	4,062	299,430	22,894	5,400	7,444	2,770	844,170
23	前期	246,525	−	26,182	2,805	198,144	14,685	1,870	3,729	2,105	496,045
	後期	197,028	−	13,407	1,505	65,404	3,001	3,285	3,561	0	287,191
	計	443,553	−	39,589	4,310	263,548	17,686	5,155	7,290	2,105	783,236
24	前期	261,338	−	20,304	2,805	170,467	15,400	2,115	3,195	2,055	477,679
	後期	194,728	−	8,609	1,505	62,660	3,862	2,510	4,254	0	278,128
	計	456,066	−	28,913	4,310	233,127	19,262	4,625	7,449	2,055	755,807
25	前期	244,990	−	24,867	2,805	170,662	14,341	2,035	4,364	2,865	466,929
	後期	190,962	−	10,457	1,500	56,851	6,311	3,145	4,264	0	273,490
	計	435,952	−	35,324	4,305	227,513	20,652	5,180	8,628	2,865	740,419
26	前期	248,030	−	23,106	750	165,309	24,476	2,385	4,542	2,010	470,608
	後期	180,991	−	12,913		50,809	6,884	3,090	4,229	0	258,916
	計	429,021	−	36,019	750	216,118	31,360	5,475	8,771	2,010	729,524
27	前期	233,734	−	27,607	850	175,924	24,243	2,115	4,350	1,975	470,798
	後期	160,397	−	12,715		44,542	10,145	3,725	4,230	0	235,754
	計	394,131	−	40,322	850	220,466	34,388	5,840	8,580	1,975	706,552

資料:商工観光課

※1期(1月～3月)　2期(4～6月)　3期(7月～9月)　4期(10月～12月)
※平成20年より前期(1月～6月)　後期(7月～12月)
※平成9年より北飯山を除き、なべくら高原を追加。(　)は北飯山の数値
※平成17年より菜の花公園を追加。平成26年より信濃平はかまくら祭りの数値

観光地別観光客入込状況

単位:人(各年)

	斑尾高原	飯山国際	飯 山	信濃平	戸 狩	北竜湖	なべくら高原	いいやま湯滝温泉	菜の花公園	計
平成元年	721,000	43,800	51,100	132,700	422,200	53,300	−	−	−	1,424,100
2	735,600	43,100	51,400	156,200	423,700	53,100	−	−	−	1,463,100
3	796,100	46,700	51,700	164,400	536,500	54,900	−	−	−	1,650,300
4	789,400	40,700	52,200	159,900	581,900	53,500	−	−	−	1,677,600
5	773,400	41,800	52,300	161,300	626,000	53,200	−	151,100	−	1,859,100
6	740,100	34,700	53,300	144,700	585,700	49,400	−	135,900	−	1,743,800
7	667,000	29,100	51,400	129,900	528,000	44,800	−	116,900	−	1,567,100
8	611,300	30,000	54,800	122,600	492,100	133,500	−	105,200	−	1,549,500
9	553,200	22,200	151,900	106,200	329,100	126,400	18,900	99,000	−	1,406,900
10	500,500	21,600	122,800	94,400	344,600	76,000	24,000	88,000	−	1,271,900
11	876,500	19,900	132,300	98,700	490,000	170,600	23,400	88,100	−	1,899,500
12	811,100	16,300	146,900	107,200	485,900	233,100	35,600	86,800	−	1,922,900
13	746,300	12,600	162,900	97,400	451,200	164,400	33,000	81,700	−	1,749,500
14	701,900	−	154,600	44,800	460,700	125,700	33,400	66,100	−	1,587,200
15	677,000	−	164,900	33,000	417,100	126,400	28,900	56,100	−	1,503,400
16	739,100	−	166,900	29,100	443,500	34,000	26,600	55,700	−	1,494,900
17	784,500	−	182,400	25,400	414,200	34,300	22,000	54,200	91,400	1,608,400
18	773,000	−	163,900	20,800	376,900	35,100	23,300	55,000	70,900	1,518,900
19	759,500	−	105,600	23,400	350,300	29,900	27,500	57,500	74,500	1,428,200
20	769,200	−	108,200	16,300	376,800	38,800	29,500	56,600	54,400	1,449,800
21	769,900	−	107,200	13,700	395,900	25,600	28,500	58,000	53,400	1,452,200
22	686,500	−	142,600	14,400	398,800	25,800	26,900	58,800	55,400	1,409,200
23	669,600	−	120,000	16,100	355,000	16,300	25,800	54,400	42,100	1,299,300
24	688,300	−	86,800	16,100	324,800	17,500	22,700	53,300	41,100	1,250,600
25	659,900	−	106,400	16,100	306,500	19,000	25,000	61,600	57,300	1,251,800
26	649,500	−	108,100	7,500	283,000	25,800	27,500	58,200	40,200	1,199,800
27	595,000	−	120,100	8,500	278,200	28,800	28,100	57,200	39,500	1,155,400

※平成14年より飯山国際が閉鎖。平成17年より菜の花公園を追加。　資料:商工観光課

※平成26年より信濃平はかまくら祭りの来場者数。

スキー場の入込客数(平成27年12月～平成28年3月)

単位:人

	利用者数					前年同期利用者数	対前年比(%)
	12月	1月	2月	3月	合計		
斑尾高原	14,796	52,612	60,596	32,357	160,361	201,158	79.72
	(7,000)	(24,000)	(28,500)	(16,500)	(76,000)	(93,900)	80.94
戸狩	7,524	29,629	42,553	18,163	97,869	133,655	73.23
	(3,385)	(11,852)	(20,777)	(8,332)	(44,346)	(59,778)	74.18
北竜湖	0	964	2,072	330	3,366	6,720	50.09
	0	(20)	(45)	(12)	(77)	(268)	28.73
合計	22,320	83,205	105,221	50,850	261,596	341,533	76.59
	(10,385)	(35,872)	(49,322)	(24,844)	(120,423)	(153,946)	78.22

※下段カッコ内はスノーボード客数内数　資料:商工観光課

運　輸

車種別保有台数

各年3月末現在(単位:台)

年 度	貨 物	乗 合	乗 用	特種車 特殊車	小型 二輪車	軽	計
平成元年	2,275	107	6,858	431	289	6,900	16,860
2	2,253	110	7,143	433	302	7,125	17,366
3	2,220	113	7,377	460	282	7,392	17,844
4	2,255	119	7,619	471	282	7,682	18,428
5	2,243	124	7,823	497	293	7,835	18,815
6	2,238	130	8,023	532	311	8,094	19,328
7	2,334	144	8,494	598	345	8,753	20,668
8	2,336	145	8,750	590	361	8,889	21,071
9	2,394	145	8,774	560	342	8,753	20,968
10	2,336	145	8,750	590	361	8,890	21,072
11	2,284	140	8,847	601	366	9,065	21,303
12	2,227	137	8,903	631	372	9,243	21,513
13	2,174	137	8,895	644	387	9,495	21,741
14	2,119	132	8,862	641	389	9,739	21,882
15	1,966	134	8,795	638	382	9,837	21,752
16	1,849	140	8,667	631	376	10,041	21,704
17	1,820	133	8,554	622	367	10,296	21,792
18	1,762	133	8,410	622	358	10,515	21,800
19	1,617	135	7,877	631	340	11,266	21,866
20	1,534	133	7,647	624	339	11,477	21,754
21	1,460	138	7,533	615	340	11,538	21,624
22	1,416	141	7,410	611	322	11,533	21,433
23	1,405	137	7,361	605	326	11,689	21,523
24	1,368	138	7,288	621	323	11,703	21,441
25	1,349	137	7,165	651	338	11,784	21,424
26	1,316	139	7,001	649	344	11,917	21,366
27	1,320	133	6,899	662	353	11,931	21,298

資料:北陸信越運輸局　長野運輸支局

道路の状況

各年4月1日現在(単位:km)

年 度	国 道		県 道		市 道				
	実延長	舗装延長	実延長	舗装延長	実延長	舗装延長	舗装率(%)	橋りょう数	橋りょう延長
平成元年	46.3	46.3	83.2	77.0	685.78	265.6	38.7	218	1.77
2	46.3	46.3	80.3	74.1	691.95	273.8	39.6	218	1.77
3	46.4	46.4	80.3	74.1	687.97	276.8	40.2	216	1.98
4	45.6	45.6	80.1	74.4	689.59	283.5	41.1	218	1.99
5	54.8	54.1	73.7	68.7	677.92	288.1	42.5	217	2.00
6	54.8	54.1	74.3	69.2	679.70	290.6	42.8	217	2.00
7	54.8	54.1	74.5	69.5	689.42	295.8	42.9	219	2.47
8	54.8	54.1	78.2	73.1	710.07	321.0	45.2	221	2.49
9	54.8	54.1	75.7	70.6	709.92	326.4	46.0	221	2.49
10	56.6	55.8	75.1	70.0	716.01	335.2	46.8	225	2.73
11	43.7	43.0	91.9	86.8	724.69	343.6	47.4	223	2.52
12	43.7	43.0	92.8	87.7	727.33	347.2	47.7	224	2.57
13	43.3	42.5	92.3	87.2	729.39	349.1	47.9	224	2.57
14	41.0	40.3	87.8	82.8	733.90	353.6	48.2	225	2.58
15	41.2	40.5	87.7	82.7	740.00	355.1	48.0	226	2.60
16	48.2	47.5	83.9	81.5	743.00	358.1	48.2	226	2.60
17	48.2	48.2	84.0	78.9	743.92	360.3	48.4	231	2.74
18	48.2	48.2	83.7	78.6	752.18	370.6	49.3	237	2.78
19	48.2	48.2	83.7	78.6	754.13	374.6	49.7	237	2.79
20	48.2	48.2	83.7	78.6	753.32	378.8	50.3	237	2.79
21	48.3	48.2	83.7	78.7	758.87	384.5	50.7	238	2.91
22	48.2	48.2	83.7	78.6	759.07	391.4	51.6	235	2.87
23	48.2	48.2	83.6	78.6	759.29	397.3	52.3	235	2.87
24	48.2	48.1	83.6	78.6	759.37	405.8	53.4	236	2.88
25	48.3	48.3	83.6	78.6	759.60	406.3	53.5	235	2.87
26	48.3	48.3	83.7	78.6	759.60	406.5	53.5	235	2.87
27	48.3	48.3	83.7	78.7	759.97	407.2	53.6	235	2.87

資料:北信建設事務所飯山事務所　、市道路河川課

除排雪の状況

各年3月31日現在

年 度	市道延長	除雪延長		消雪ﾊﾟｲﾌﾟ布設延長		歩道除雪	除雪機械		
							計	市	委託
	km	km	実施率%	km	実施率%	km	台	台	台
昭和40年	503.4	105.2	20.9	−	−	−	−	−	−
50	571.8	172.9	30.2	1.9	0.3	−	25	9	16
60	673.9	242.7	36.0	9.9	1.5	1.3	37	15	22
61	679.6	236.1	34.7	9.9	1.5	1.3	38	16	22
62	680.1	254.6	37.4	10.4	1.5	2.3	40	19	21
63	685.7	254.9	37.2	11.5	1.7	2.6	41	18	23
平成元年	685.8	271.7	39.6	14.3	2.1	2.6	41	18	23
2	692.0	275.8	39.9	14.3	2.1	2.6	43	20	23
3	688.0	281.1	40.9	14.3	2.1	2.7	44	19	25
4	689.6	289.2	41.9	15.2	2.2	6.1	48	21	27
5	677.9	293.6	43.3	15.2	2.2	6.1	51	22	29
6	679.7	297.7	43.8	15.3	2.2	6.1	56	22	34
7	686.9	290.9	42.3	14.6	2.1	6.1	57	21	36
8	710.1	292.9	41.2	17.5	2.5	8.5	56	17	39
9	709.9	299.0	42.1	16.5	2.3	9.8	65	24	41
10	716.0	306.0	42.7	19.9	2.8	9.8	66	24	42
11	724.7	314.1	43.3	20.5	2.8	13.7	69	27	42
12	727.3	316.6	43.5	20.6	2.8	13.7	71	27	44
13	729.4	329.0	45.1	21.4	2.9	13.7	72	27	45
21	733.8	330.6	45.1	23.8	3.2	13.7	72	27	45
15	739.9	333.1	45.0	23.8	3.2	13.7	74	27	47
16	739.9	333.3	45.0	23.4	3.2	14.4	74	27	47
17	743.9	334.3	44.9	24.1	3.2	14.4	74	27	47
18	759.3	339.6	44.7	25.0	3.3	15.1	74	27	47
19	761.2	354.2	46.5	25.0	3.3	20.6	80	31	49
20	760.7	358.6	47.1	25.0	3.3	29.4	80	31	49
21	766.8	358.3	46.7	25.0	3.3	29.4	79	29	50
22	767.7	358.2	46.7	25.0	3.3	30.2	80	30	50
23	759.3	369.3	48.6	24.4	3.2	34.0	81	31	50
24	759.4	362.3	47.7	24.4	3.2	34.0	85	32	53
25	759.6	363.6	47.9	24.4	3.2	35.3	87	34	53
26	759.6	364.6	48.0	24.9	3.3	35.3	86	33	53
27	760.0	368.1	48.4	24.9	3.3	31.5	89	36	53

資料：道路河川課

JR飯山線主要駅乗車人員（飯山市内）

単位：一日平均乗車人員

年 度	飯山駅	戸狩 野沢温泉駅	年 度	飯山駅	戸狩 野沢温泉駅
平成8年	904	544	18	622	345
9	850	543	19	606	351
10	786	494	20	612	314
11	732	432	21	594	316
12	723	443	22	572	299
13	677	404	23	577	301
14	678	414	24	577	298
15	705	414	25	609	297
16	670	362	26	588	254
17	636	350	27	1012（504）	185

資料：東日本旅客鉄道株式会社

※平成27年度より北陸新幹線飯山駅乗車人員(カッコ内)を含む

※カッコ内は内数

労　働

職業紹介状況

（1）就職率と有効求人倍率の推

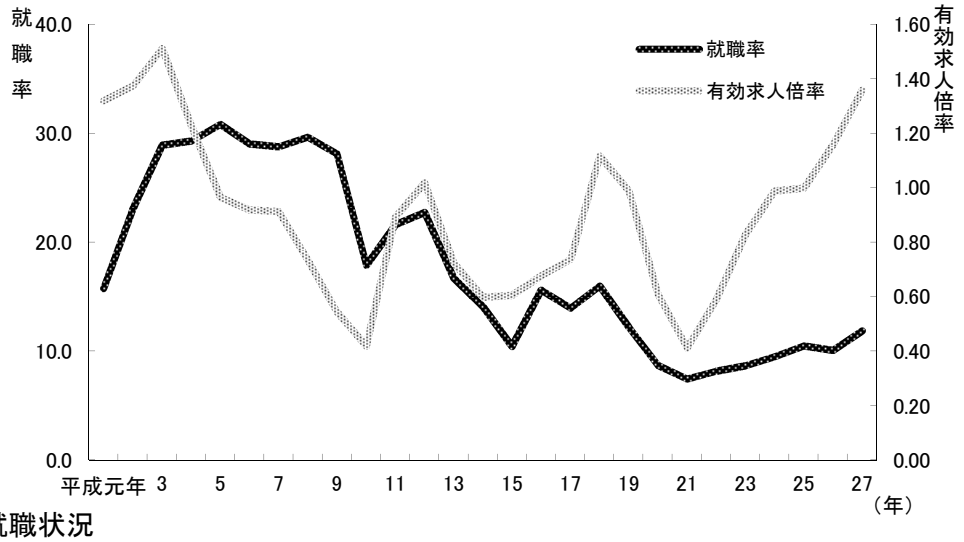

（2）就職状況

年 度	求人数			求職者数			有効求人倍率	就職者数			就職率
	総数	男	女	総数	男	女		総数	男	女	
	人	人	人	人	人	人	倍	人	人	人	%
平成元年	16,001	10,065	5,936	12,122	7,080	5,042	1.32	1,910	1,319	591	15.8
2	18,193	11,288	6,905	13,231	7,493	5,738	1.38	3,057	1,975	1,082	23.1
3	19,751	12,746	7,005	13,056	7,030	6,026	1.51	3,777	2,205	1,572	28.9
4	18,192	11,637	6,555	14,792	7,794	6,998	1.23	4,339	2,480	1,859	29.3
5	14,237	9,264	4,973	14,735	7,690	7,045	0.97	4,545	2,458	2,087	30.8
6	13,466	9,203	4,263	14,636	8,042	6,594	0.92	4,253	2,373	1,880	29.1
7	13,213	8,856	4,357	14,453	7,887	6,566	0.91	4,161	2,178	1,983	28.8
8	10,730	6,896	3,834	14,588	8,421	6,167	0.74	4,327	2,412	1,915	29.7
9	8,832	5,469	3,363	16,195	9,554	6,641	0.55	4,560	2,136	2,424	28.2
10	7,454	4,540	2,914	17,768	11,224	6,544	0.42	3,183	1,651	1,532	17.9
11	15,341	－	－	17,157	11,021	6,136	0.89	3,715	2,179	1,536	21.7
12	17,136	－	－	16,795	10,821	5,974	1.02	3,822	2,371	1,451	22.8
13	14,018	－	－	19,332	11,592	7,740	0.73	3,232	1,849	1,383	16.7
14	11,242	－	－	18,778	12,157	6,621	0.60	2,652	1,593	1,059	14.1
15	10,379	－	－	17,112	11,713	5,399	0.61	1,790	1,093	697	10.5
16	10,031	－	－	14,797	9,897	4,900	0.68	2,313	1,417	896	15.6
17	11,221	－	－	15,183	9,864	5,319	0.74	2,120	1,334	786	14.0
18	15,131	－	－	13,543	8,765	4,778	1.12	2,167	1,404	763	16.0
19	12,516	－	－	12,656	7,866	4,697	0.99	1,545	990	555	12.2
20	8,864	－	－	14,549	9,299	5,214	0.61	1,269	760	505	8.7
21	6,899	－	－	16,718	10,712	5,988	0.41	1,248	703	545	7.5
22	8,058	－	－	13,643	8,968	4,661	0.59	1,115	698	416	8.2
23	10,412	－	－	12,586	7,948	4,638	0.83	1,095	662	433	8.7
24	11,779	－	－	11,856	7,437	4,417	0.99	1,126	692	433	9.5
25	11,687	－	－	11,676	7,093	4,580	1.00	1,228	732	496	10.5
26	11,774	－	－	10,184	6,038	4,146	1.16	1,032	606	426	10.1
27	12,685	－	－	9,331	5,688	3,673	1.36	1,111	628	483	11.9

資料：飯山公共職業安定所

※ 1. 飯山公共職業安定所管内分(中野、飯山、下高井、下水内)である。
2. 共用求人があるため男女の計は一致しない。
3. パートタイムを除く。
4. 求職者数男女、就職者数男女については、性別欄が任意記入のため、一致しない。

雇用保険給付状況

年 度	一般						特例					
	離職票提出件数			雇用保険支給額			離職票提出件数			雇用保険支給額		
	総数	男	女	総数	男	女	総数	男	女	総数	男	女
	人	人	人	千円	千円	千円	人	人	人	千円	千円	千円
平成元年	1,066	472	594	402,090	236,334	165,756	1,029	856	173	223,761	194,649	29,112
2	864	358	506	376,890	203,384	173,506	935	767	168	219,992	187,055	32,937
3	1,163	503	660	437,235	245,739	191,496	966	787	179	238,287	202,832	35,455
4	1,372	592	780	595,462	334,760	260,702	910	717	193	235,256	196,302	38,954
5	1,328	510	818	634,450	320,453	313,997	894	704	190	233,633	193,924	39,709
6	1,353	557	796	687,484	360,735	326,749	856	677	179	231,827	192,413	39,414
7	1,519	623	896	753,760	413,884	339,876	795	610	185	226,918	187,208	39,710
8	1,545	698	847	839,670	458,828	380,842	780	621	159	222,648	184,594	38,054
9	1,783	882	901	985,452	584,891	400,561	776	606	170	553,446	183,085	370,361
10	1,739	889	850	1,230,723	765,774	464,949	647	512	135	208,194	174,000	34,194
11	1,621	844	777	1,152,386	701,986	450,400	588	469	119	185,459	157,826	27,633
12	1,606	821	785	1,151,625	691,580	460,045	585	477	108	177,885	155,016	22,869
13	1,963	928	1,035	1,323,038	731,344	591,694	549	462	87	160,634	140,231	20,403
14	2,023	1,043	980	1,263,228	−	−	509	431	78	145,678	−	−
15	1,649	890	759	1,154,214	−	−	426	366	60	117,245	−	−
16	1,512	771	741	751,470	−	−	387	337	50	107,711	−	−
17	1,442	694	748	693,856	−	−	362	315	47	97,302	−	−
18	1,342	601	741	559,997	−	−	379	335	44	100,936	−	−
19	1,296	593	703	552,853	−	−	316	272	44	75,484	−	−
20	1,717	820	897	670,416	−	−	314	282	32	62,985	−	−
21	1,409	701	708	938,273	−	−	294	262	32	56,433	−	−
22	1,114	522	592	547,726	−	−	283	244	39	52,987	−	−
23	1,141	536	605	556,211	−	−	213	178	35	45,890	−	−
24	1,095	508	587	492,488	−	−	227	199	28	45,597	−	−
25	977	429	548	424,172	−	−	219	184	35	43,038	−	−
26	906	401	505	389,527	−	−	186	158	28	36,621	−	−
27	890	361	529	348,477	−	−	172	137	35	45,493	−	−

資料:飯山公共職業安定所

建設・水道

住宅地分譲状況

平成28年3月31日現在

造成年度	団地名	区画数	面積(㎡)
昭和43年度	金　山	35	7,660
46	金山二次	11	3,259
47	金山三次	22	6,349
47	田　草	9	−
51	西　田	8	3,760
52	清　川	8	2,679
52	岡　峰	8	2,973
54	替　田	17	5,859
58	東　栄	42	13,973
60	東栄二次	12	4,561
61	城　山	11	4,606
62	楯　倉	30	9,324
62	赤　畑	2	873
62	東栄三次	2	667
63	元　宮	1	328
平成元年度	町　田	16	6,732
元	神明ケ丘	11	4,349
元	楯倉二次	5	1,685
元	赤　畑	4	1,661
元	下木島	1	1,678
2	西　倉	40	13,632
2	楯倉三次	2	918
2	赤　畑	2	843
2	楯ノ東	1	662
3	堤　下	42	12,785
3	常　盤	21	9,073
3	戸狩駅西	14	5,266
3	鷹　飼	3	1,528
3	下木島	2	694
4	松　倉	43	14,704
4	戸狩野沢温泉西	14	5,009
4	元宮特注	3	1,239
5	西倉二次	6	2,484
5	松倉三次	3	1,852
5	赤　畑	1	722
6	秋津中央一次	42	15,801
7	秋津中央二次	35	13,165
7	高原口	13	6,055
7	神明ケ丘二次	2	1,741
7	西幹線沿線	1	308
7	戸狩岡峯	1	364
8	秋津中央三次	18	6,620
9	戸狩岡峯	1	244
9	緑ヶ丘	14	5,176
11	大　深	23	8,771
11	桑名川	3	1,500
13	上新田	32	11,815
14	上新田二次	16	5,504
14	蓮　田	12	4,909
14	新町裏	7	2,850
14	舛ノ裏	6	1,991
18	長峰公園	20	9,110
26	飯山駅南	7	2,234
計		705	252,545

資料:飯山市土地開発公社

公営住宅の状況

単位:戸

	公営住宅数		建築数	
	県営	市営	県営	市営
昭和59年	174	185	−	−
60	172	209	−	−
61	170	221	−	−
62	164	221	−	−
63	164	221	−	−
平成元年	164	221	−	−
2	164	221	24	−
3	159	221	−	5
4	159	226	24	4
5	142	246	−	−
6	142	246	32	−
7	174	237	−	−
8	174	237	−	−
9	174	245	−	−
10	174	245	−	−
11	174	213	−	34
12	174	239	−	−
13	174	239	−	−
14	206	200	32	−
15	198	200	24	−
16	222	198	−	−
17	160	200	−	20
18	160	208	−	−
19	160	196	−	−
20	160	194	−	12
21	160	206	−	−
22	160	196	−	4
23	160	200	−	4
24	160	204	−	4
25	160	222	−	18
26	160	221	−	−
27	160	227	−	6

資料:移住定住推進課

市営水道の概況

平成28年3月31日現在

		認可年月	源泉種類	給水件数	給水人口	普及率	年間有収
				(件)	(人)	(%)	水量(m³)
飯山市上水道			湧水、地下水、表流水	6,257	17,169	99.5	1,830,000
市営簡易水道及び市営飲料水供給施設	外様西部	H11. 1	地下水	127	387	95.5	28,641
	中谷	S61. 6	湧水、表流水	25	42	100.0	3,480
	北瑞	H14.3	地下水	168	425	98.2	30,489
	藤沢桑名川	H15.3	湧水	216	387	99.1	32,184
	四郷	H11.3	地下水	121	342	100.0	19,162
	濁池	S54. 4	湧水	5	11	83.3	331
	太田南部	H 6. 3	伏流水、湧水	176	527	96.7	38,793
	瑞穂南部(神戸含む)	H11. 3	湧水、地下水	261	786	94.6	63,240
	土倉・柄山	H 11. 4	表流水	18	26	100.0	3,799
	羽広山	H 7. 3	地下水	23	66	100.0	4,218
	三郷(太田)	H 9. 7	湧水	31	82	100.0	6,156
	瑞穂中央	H24. 4	湧水	183	510	92.4	41,244
	斑尾高原	H14.3	地下水	100	214	100.0	147,098
	三郷(旭)	S64.1	湧水	63	176	95.5	10,258
	西大滝	H7. 3	表流水	61	95	100.0	7,824
	温井上境	H20.3	湧水、地下水	144	350	100.0	53,728
	下境	S36. 10	湧水	18	34	100.0	1,919

資料:上下水道課

上水道使用の推移

(各年3月31日現在)

年度	配水管延長	給水人口	普及率	有収水量		加入戸数	料金収納額
				年間	1人1日平均		
	km	人	%	km³	ℓ	戸	千円
平成元年	114	18,960	93.2	1,856	268	5,374	231,581
2	115	19,050	92.9	2,059	296	5,439	283,068
3	117	19,038	93.3	1,950	281	5,531	267,708
4	122	19,138	93.9	2,034	291	5,598	280,185
5	125	19,226	94.8	2,033	290	5,726	303,509
6	128	19,294	95.5	2,182	310	5,893	338,299
7	136	19,345	95.6	2,146	303	5,998	332,647
8	139	19,459	96.3	2,221	313	6,069	393,363
9	146	19,424	96.5	2,051	289	6,116	372,378
10	148	19,394	96.8	2,067	301	6,246	380,931
11	155	19,386	97.3	2,098	306	6,303	384,517
12	164	19,407	97.3	2,141	313	6,341	399,768
13	174	19,193	97.4	2,104	300	6,385	415,314
14	174	19,172	97.4	2,075	297	6,456	438,684
15	174	19,053	97.6	2,069	297	6,480	436,720
16	174	18,936	97.9	2,085	302	6,507	438,697
17	175	18,713	97.8	2,100	307	6,488	446,062
18	175	18,459	97.8	2,134	317	6,443	452,734
19	175	18,275	97.8	2,108	316	6,445	488,120
20	176	18,219	97.8	2,059	310	6,436	438,895
21	176	17,986	97.8	2,012	306	6,442	429,719
22	176	17,761	98.0	2,053	317	6,508	436,828
23	176	17,691	99.0	1,932	296	6,541	418,944
24	176	17,449	99.3	1,959	308	6,480	461,370
25	177	17,191	99.3	1,862	297	6,417	399,700
26	181	17,473	99.5	1,838	297	6,495	394,436
27	182	17,169	99.5	1,830	291	6,443	394,151

資料:上下水道課

下水道事業費

(1)下水道事業費の推移

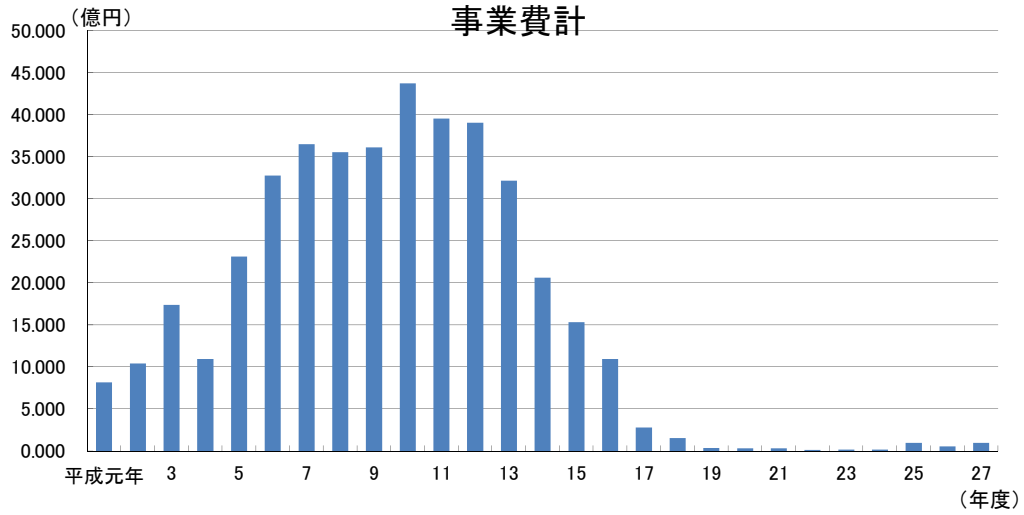

(2)事業別下水道事業費

単位:億円

年　度	公共下水道事業	特定環境保全公共下水道事業	農業集落排水事業	事業費計
平成元年	−	5.900	2.282	8.182
2	−	7.891	2.525	10.416
3	0.1	11.303	5.989	17.392
4	1.884	2.934	6.152	10.970
5	6.909	6.579	9.653	23.141
6	11.556	9.882	11.327	32.765
7	19.338	5.368	11.774	36.480
8	20.934	5.494	9.114	35.542
9	18.801	7.424	9.878	36.103
10	26.930	7.477	9.319	43.726
11	19.567	9.960	10.015	39.542
12	20.155	7.406	11.479	39.040
13	15.776	7.518	8.871	32.165
14	10.682	7.858	2.079	20.619
15	14.507	0.532	0.295	15.334
16	10.941	0.008	0.013	10.962
17	2.782	−	0.022	2.804
18	1.509	0.011	0.013	1.533
19	0.307	0.062	0.003	0.372
20	0.305	0.002	0.016	0.323
21	0.266	0.066	0.012	0.344
22	0.135	0.005	−	0.140
23	0.162	0.010	0.008	0.180
24	0.055	0.050	0.059	0.164
25	0.862	0.086	0.019	0.967
26	0.220	0.181	0.165	0.566
27	0.921	0.051	−	0.972

資料:上下水道課

公共下水道事業の概況

年　度	終　末 処理場数	処理区域 面積（ha）	汚水管 延長（km）	処理区域内 人口（人）	水洗便所設置 人口（人）	総人口に対する 普及率（%）	総人口に対する 水洗化率（%）	年間有収 水量（千㎥）
平成12年	2	346	66	9,684	4,796	35.2	17.4	384
13	2	402	76	10,381	5,959	38.2	22.0	504
14	2	451	86	9,861	6,184	37.1	23.3	686
15	2	523	98	10,731	6,997	40.8	26.6	776
16	2	543	102	11,902	7,960	47.4	31.7	883
17	2	547	104	12,433	9,024	50.1	36.4	952
18	2	551	105	12,796	9,833	52.2	40.1	1,025
19	2	551	105	13,269	10,091	52.8	40.2	1,046
20	2	551	106	12,739	10,296	51.0	41.2	1,059
21	2	582	107	13,358	11,078	54.3	45.0	1,041
22	2	584	107	13,147	11,121	54.2	45.9	1,111
23	2	584	107	13,017	11,200	54.6	47.0	1,119
24	2	584	107	12,797	11,198	54.7	47.9	1,116
25	2	584	109	12,630	11,109	55.0	48.4	1,085
26	2	606	114	12,710	11,215	56.3	49.7	1,111
27	2	606	116	12,518	11,049	56.7	49.9	1,102

資料：上下水道課

特定環境保全公共下水道事業

年　度	終　末 処理場数	処理区域 面積（ha）	汚水管 延長（km）	処理区域内 人口（人）	水洗便所設置 人口（人）	総人口に対する 普及率（%）	総人口に対する 水洗化率（%）	年間有収 水量（千㎥）
平成12	1	248	86	4,589	3,618	16.7	13.1	529
13	1	255	89	4,688	3,804	17.3	14.0	471
14	2	307	94	4,854	3,948	18.3	14.8	419
15	2	307	94	4,856	4,162	18.5	15.8	480
16	2	307	94	4,830	4,178	19.2	16.6	523
17	2	307	94	4,769	4,160	19.2	16.8	518
18	2	307	94	4,668	4,055	19.1	16.6	529
19	2	307	94	4,621	3,998	18.4	15.9	537
20	2	307	94	4,560	4,064	18.3	16.3	503
21	2	307	94	4,514	3,977	18.3	16.2	517
22	2	307	94	4,438	4,030	18.3	16.6	541
23	2	307	94	4,342	4,123	18.2	17.3	513
24	2	307	94	4,258	3,921	18.2	16.8	521
25	2	307	94	4,205	3,896	18.3	17.0	501
26	2	307	94	4,165	3,861	18.4	17.1	491
27	2	307	94	4,025	3,772	18.2	17.0	496

資料：上下水道課

農業集落排水事業

年　度	終　末 処理場数	処理区域 面積（ha）	汚水管 延長（km）	処理区域内 人口（人）	水洗便所設置 人口（人）	総人口に対する 普及率（%）	総人口に対する 水洗化率（%）	年間有収 水量（千㎥）
平成12	7	206	71	4,712	4,224	17.1	15.3	315
13	9	334	76	6,844	4,773	25.2	17.6	341
14	9	348	78	6,885	5,250	25.7	19.6	394
15	9	348	78	6,783	5,778	25.7	21.9	444
16	9	348	78	6,815	5,560	27.1	22.1	467
17	9	348	78	6,674	5,650	26.9	22.8	476
18	9	348	78	6,537	5,595	26.7	22.1	494
19	9	348	78	6,400	5,570	25.5	22.2	491
20	9	348	78	6,373	5,587	25.4	22.4	500
21	9	348	78	6,306	5,599	25.6	22.7	513
22	9	348	78	6,232	5,534	25.7	22.8	514
23	9	348	78	6,096	5,517	25.6	23.1	510
24	9	348	78	5,990	5,451	25.6	23.3	495
25	9	348	78	5,827	5,355	25.4	23.3	486
26	8	334	74	5,423	4,988	24.0	22.1	456
27	8	334	74	5,307	4,890	24.0	22.1	445

資料：上下水道課

市下水道事業の状況

年度	終末処理場数	処理区域面積	汚水管延長	処理区域内人口	水洗便所設置人口	総人口に対する 普及率	総人口に対する 水洗化率	年間有収水量
		ha	km	人	人	%	%	千㎥
平成元年	1	24	4	714	536	2.5	1.8	18
2	1	24	4	716	630	2.5	2.2	49
3	3	141	32	3,031	1,011	10.5	3.5	67
4	3	152	50	3,257	1,965	11.3	6.8	152
5	3	214	57	4,572	2,668	15.9	9.3	271
6	3	228	73	4,803	3,439	16.7	12.0	356
7	5	312	82	6,885	4,293	24.2	15.1	426
8	7	411	109	8,647	5,368	30.5	19.0	494
9	8	456	128	10,142	6,942	36.1	24.7	588
10	9	616	158	14,303	8,148	51.2	29.2	716
11	10	736	195	17,427	10,226	63.0	37.0	854
12	10	800	223	18,985	12,638	69.0	45.9	1,228
13	12	991	241	21,913	14,536	80.7	53.5	1,316
14	13	1106	259	21,741	15,519	81.1	57.7	1,499
15	13	1178	270	22,370	16,937	84.9	64.3	1,700
16	13	1198	274	23,547	17,698	93.8	70.5	1,873
17	13	1202	276	23,876	18,834	96.2	75.9	1,946
18	13	1206	277	24,001	19,484	98.0	79.5	2,048
19	13	1206	277	24,290	19,659	96.7	78.3	2,074
20	13	1206	278	23,672	19,947	97.7	79.9	2,062
21	13	1237	279	24,178	20,654	98.2	83.9	2,071
22	13	1239	279	23,817	20,685	98.2	85.3	2,166
23	13	1239	279	23,455	20,840	98.4	87.4	2,142
24	13	1239	279	23,045	20,570	98.5	88.0	2,132
25	13	1239	281	22,662	20,360	98.7	88.7	2,072
26	12	1247	282	22,298	20,064	98.7	88.9	2,058
27	12	1247	284	21,850	19,711	98.9	89.1	2,043

資料：上下水道課

社会福祉

生活保護の状況

各年3月31日現在

	被保護世帯等（4月1日）			保護費	生活扶助	住宅扶助	教育扶助	医療扶助	介護扶助	その他
	世帯数	人員	保護率	総額						
			‰	千円	千円	千円	千円	千円	千円	千円
平成元年	96	133	4.7	118,920	39,396	2,683	1,298	46,465	−	29,078
2	75	115	4.1	125,910	35,058	2,554	1,367	55,325	−	31,606
3	65	98	3.5	125,313	33,609	2,017	1,340	57,883	−	30,464
4	65	98	3.5	128,262	31,402	2,534	674	62,393	−	31,259
5	63	88	3.1	115,395	32,827	2,501	290	48,478	−	31,299
6	63	88	2.6	113,289	32,176	3,466	636	45,506	−	31,505
7	56	73	2.6	113,972	28,254	3,180	345	48,411	−	33,782
8	60	88	3.2	130,052	35,298	4,144	606	54,426	−	35,578
9	55	84	3.1	128,973	27,420	2,593	247	63,323	−	35,390
10	53	75	2.8	141,450	32,147	2,794	690	67,637	−	38,182
11	50	74	2.7	141,302	29,468	2,679	961	69,349	−	38,845
12	47	68	2.5	112,439	29,289	3,356	506	38,399	1,058	39,831
13	44	73	2.8	115,337	27,830	2,981	803	47,288	504	35,931
14	46	69	2.7	129,038	29,327	3,320	608	61,187	345	34,251
15	57	84	3.3	121,556	32,355	3,573	518	52,419	999	31,692
16	62	96	3.8	140,550	37,650	4,292	1,147	65,883	1,705	29,873
17	65	105	4.2	154,210	41,217	4,468	1,827	74,540	2,802	29,356
18	61	97	4.0	149,587	40,650	5,660	1,849	65,239	8,868	27,321
19	62	99	4.0	135,056	36,233	5,578	1,169	51,670	12,427	27,979
20	65	91	3.8	125,169	30,209	4,557	715	56,558	9,861	23,269
21	59	90	3.8	139,758	32,819	5,520	1,027	68,609	8,894	22,889
22	64	104	4.4	160,337	36,819	8,246	1,679	79,574	8,271	25,748
23	69	96	4.1	151,803	33,418	8,606	3,014	71,553	5,780	29,432
24	62	85	3.7	119,551	34,783	7,349	1,415	43,185	6,447	26,372
25	58	88	3.9	148,499	32,464	6,898	561	72,245	8,233	28,098
26	60	84	3.8	103,019	25,546	6,883	353	43,261	4,701	22,275
27	60	82	3.8	84,987	26,133	6,877	98	30,139	2,499	19,241

資料：保健福祉課

家庭児童相談処理状況

単位：件

年度	新規総数	家庭相談		保健相談	障害相談						非行相談		育成相談				その他の相談
		児童虐待	その他		肢体不自由	視聴覚障害	言語発達障害	重症心身障害	知的障害	自閉症等	ぐ犯行為等	触法行為等	性格行動	不登校	適性	育児・しつけ	
20	99	2	7	1	−	1	41	1	4	2	−	−	18	5	2	5	10
21	129	7	7	3	−	2	27	−	1	2	−	−	51	8	4	2	15
22	85	4	2	2	−	−	23	−	1	1	−	−	41	2	−	1	8
23	86	3	4	2	−	−	14	−	1	3	−	−	43	2	1	4	9
24	58	2	6	−	−	1	21	−	4	1	−	−	19	2	−	1	1
25	38	2	−	2	−	1	3	−	2	2	1	−	18	2	3	2	−
26	43	1	2	4	−	2	1	−	2	−	−	−	13	1	5	10	2
27	66	2	−	4	−	1	2	1	−	−	−	−	28	−	1	19	8

※平成17年に児童福祉法等の改正に伴い、集計項目及び方法が変更。

資料：子ども育成課

身体障害者手帳交付者数の状況

各年4月1日現在

	総数	障害級別						障害別						
		1級	2級	3級	4級	5級	6級	視覚	聴覚	音声	体幹	上肢	下肢	内部障害
平成元年	820	149	159	151	163	103	95	119	117	10	145	173	161	95
2	824	149	158	149	170	103	95	111	113	11	132	186	171	100
3	857	164	172	146	173	106	96	112	111	12	148	199	170	105
4	843	152	170	148	174	101	98	107	112	13	136	208	161	106
5	862	155	177	151	181	102	96	106	111	14	142	215	159	115
6	892	173	181	153	196	104	85	105	105	13	143	221	175	130
7	888	170	180	155	208	100	75	94	93	15	143	215	181	147
8	910	179	177	159	212	105	78	92	98	16	151	204	188	161
9	919	187	179	159	213	104	77	92	98	17	154	209	188	161
10	938	198	182	161	215	106	76	96	102	16	156	203	190	175
11	964	210	178	167	230	104	75	91	100	17	166	204	200	186
12	961	208	177	165	232	104	75	89	98	18	172	194	202	188
13	997	231	182	169	231	107	77	92	102	17	188	190	214	194
14	1,044	234	191	172	247	115	85	105	101	17	191	197	232	201
15	1,073	235	202	177	260	115	84	106	104	17	201	199	240	206
16	1,077	244	194	184	254	120	81	98	95	17	213	188	246	220
17	1,102	236	178	196	287	121	84	98	106	17	190	181	267	243
18	1,112	240	178	200	290	120	84	96	107	16	198	181	283	231
19	1,095	232	169	200	290	120	84	94	104	16	194	172	278	237
20	1,080	253	183	202	263	108	71	93	96	17	185	162	286	241
21	1,102	272	173	201	275	103	78	94	91	16	174	171	290	266
22	1,118	272	174	208	280	102	82	95	92	23	174	174	305	255
23	1,118	281	161	217	289	92	78	92	97	17	166	181	314	251
24	1,103	233	166	248	295	91	70	73	80	35	163	178	329	245
25	1,134	230	183	247	307	97	70	77	80	29	161	181	353	253
26	1,143	238	194	231	314	99	67	76	73	23	151	187	370	263
27	1,124	229	181	231	317	97	69	78	69	25	131	180	373	268

資料：保健福祉課

老人福祉の状況

各年4月1日現在（単位：人）

	65歳以上		独居老人	措置人員			老人クラブ		特別養護老人ホーム入所者数
	人口	人口に占める割合		養護老人ホーム	特別養護老人ホーム	合計	クラブ数	会員数	
平成元年	5,301	18.7	268	46	53	99	64	3,670	−
2	5,471	19.3	281	46	53	99	64	3,657	−
3	5,694	20.4	299	42	68	110	65	3,664	−
4	5,926	21.4	333	42	69	111	67	3,651	−
5	6,171	22.3	364	41	68	109	67	3,654	−
6	6,242	22.6	379	39	87	126	68	3,553	−
7	6,371	23.1	402	40	86	126	66	3,362	−
8	6,484	23.8	423	40	86	126	65	3,298	−
9	6,660	24.6	455	41	88	129	64	3,178	−
10	6,797	25.2	456	39	97	136	61	3,048	−
11	6,877	25.6	466	39	97	136	58	2,890	−
12	6,930	26.1	487	39	※1 −	39	58	2,820	102
13	7,036	26.8	503	39	−	39	56	2,526	101
14	7,087	27.4	530	39	−	39	51	2,288	116
15	7,173	28.0	559	38	−	38	46	2,007	120
16	7,208	28.5	589	38	−	38	44	1,904	129
17	7,216	28.8	605	38	−	38	41	1,728	138
18	7,271	29.4	620	35	−	35	35	1,468	132
19	7,233	29.8	645	34	−	34	31	1,275	154
20	7,260	30.3	694	31	−	31	23	923	167
21	7,255	30.4	673	32	−	32	22	910	159
22	7,235	30.8	686	33	−	33	22	902	156
23	7,200	30.9	691	36	−	36	23	924	141
24	7,175	31.4	711	36	−	36	22	906	157
25	7,233	32.3	744	37	−	37	23	885	164
26	7,331	33.3	781	33	−	33	28	911	171
27	7,440	34.4	816	35	−	35	23	889	189

※ 独居、寝たきり老人数は、各年7月1日現在　　資料：保健福祉課
平成13･14年の寝たきり等高齢者数は11月1日現在
※1 平成12年4月1日から介護保険法により措置人員の定義変更。

募金実績額の状況

単位:円

	歳末たすけあい募金 （平成4年より共同募金の中で実施）	日本赤十字社社資	共同募金	福祉基金への寄付
平成元年	2,093,419	2,681,100	5,968,738	511,064
2	2,056,262	3,002,700	6,062,378	583,058
3	2,091,329	3,308,500	6,325,964	1,672,600
4	562,754	3,608,300	9,337,688	1,873,546
5	－	3,764,400	9,987,553	3,868,300
6	－	3,535,246	9,967,140	6,859,416
7	－	3,759,871	10,176,331	3,168,076
8	－	3,803,085	10,638,110	3,522,715
9	－	3,819,498	10,552,026	8,109,478
10	－	3,900,682	10,302,612	2,030,273
11	－	3,932,374	9,803,323	2,729,932
12	－	3,829,716	9,667,831	1,527,816
13	－	3,965,458	9,700,000	2,866,621
14	－	3,264,900	9,109,500	925,164
15	－	3,397,450	8,858,400	427,037
16	－	3,731,786	8,969,528	1,528,092
17	－	3,418,673	8,684,728	832,623
18	－	3,793,468	8,424,666	1,510,550
19	－	3,228,484	8,351,336	390,356
20	－	3,157,748	8,333,606	788,848
21	－	3,165,453	8,461,314	317,953
22	－	3,172,883	8,138,689	512,965
23	－	3,141,184	8,287,384	143,218
24	－	2,976,641	8,254,205	338,641
25	－	2,913,954	8,011,572	1,043,978
26	－	2,972,505	7,846,337	1,139,790
27	－	2,908,935	7,632,937	240,997

資料:飯山市社会福祉協議会

保育所の状況

各年10月1日現在

年度	保育所数 ※1			職員数 ※2			園児数 ※3					
							定員			園児数		
	計	公立	私立	計	公立	私立	計	公立	私立	計	公立	私立
平成元年	17 (1)	16 (1)	1 −	146	125	21	1,135	1,015	120	955 (14)	839 (14)	116 −
2	17 (1)	16 (1)	1 −	135	121	14	1,110	990	120	888 (11)	779 (11)	109 −
3	17 (1)	16 (1)	1 −	128	115	13	1,055	935	120	860 (7)	764 (7)	96 −
4	17 (1)	16 (1)	1 −	145	125	20	1,055	935	120	847 (9)	733 (9)	114 −
5	16 (1)	15 (1)	1 −	152	129	23	1,005	885	120	806 (4)	690 (4)	116 −
6	16 (1)	15 (1)	1 −	150	126	24	1,005	885	120	771 (9)	653 (9)	118 −
7	16 (1)	15 (1)	1 −	153	129	24	1,010	890	120	778 (10)	660 (10)	118 −
8	15 (1)	14 (1)	1 −	150	126	24	940	820	120	760 (9)	645 (9)	115 −
9	15 (1)	14 (1)	1 −	146	122	24	917	797	120	744 (11)	634 (11)	110 −
10	15 (1)	14 (1)	1 −	141	117	24	910	790	120	714 (9)	605 (9)	109 −
11	15 (2)	14 (1)	1 (1)	139	114	25	920	800	120	707 (8)	590 (7)	117 (1)
12	15 (2)	14 2	1 (1)	132	109	23	920	800	120	717 (12)	588 (11)	129 (1)
13	14 (3)	13 (2)	1 (1)	134	109	25	910	790	120	744 (12)	607 (11)	137 (1)
14	14 (3)	13 (2)	1 (1)	140	114	26	895	775	120	739 (15)	604 (14)	135 (1)
15	14 (3)	13 (1)	1 (2)	136	109	27	895.	775	120	725 (14)	598 (12)	127 (2)
16	14 (4)	13 (2)	1 (2)	122	96	26	865	715	150	697 (13)	570 (11)	127 (2)
17	14 (4)	13 (2)	1 (2)	125	99	26	865	715	150	684 (11)	554 (9)	130 (2)
18	11 (7)	10 (4)	1 (3)	123	100	23	850	700	150	687 (12)	549 (7)	138 (5)
19	11 (3)	10 (1)	1 (2)	149	119	30	850	700	150	674 (3)	540 (1)	134 (2)
20	11 (2)	10 0	1 (2)	149	126	23	850	700	150	665 (2)	530 0	135 (2)
21	10 (4)	9 (2)	1 (2)	150	128	22	790	640	150	657 (4)	511 (2)	146 (2)
22	10 (4)	9 (3)	1 (1)	153	125	28	790	640	150	633 (5)	491 (4)	142 (1)
23	10 3	9 2	1 1	148	121	27	790	640	150	600 4	463 3	137 1
24	10 4	9 3	1 1	149	120	29	790	640	150	577 7	443 5	134 2
25	10 2	9 1	1 1	145	114	31	790	640	150	537 4	402 2	135 2
26	10 1	9 1	1 0	143	107	36	790	640	150	534 1	397 1	137 0
27	10 1	9 1	1 0	155	116	39	790	640	150	534 1	390 1	144 0

資料：子ども育成課（厚生省報告例による社会福祉統計報告数値）

※1 保育所数欄（ ）内は、他市町村への措置委託箇所数で外数。
※2 職員数欄は常勤職員数。
※3 園児数欄（ ）内は、措置を委託した市町村の当該保育所の定員及び委託措置児童数で外数。

国民年金受給件数及び受給額の推移

	基礎年金		拠出年金		福祉年金		計	
	件数	金額	件数	金額	件数	支給年金額	件数	金額
	件	千円	件	千円	件	千円	件	千円
平成元年	900	452,365	4,686	1,520,877	548	162,545	6,134	2,135,787
2	1,065	536,565	4,636	1,557,102	465	137,861	6,166	2,231,528
3	1,390	733,160	4,519	1,561,715	400	122,120	6,309	2,416,995
4	1,759	973,857	4,376	1,556,732	342	105,553	6,477	2,636,142
5	2,116	1,206,286	4,216	1,523,341	289	89,753	6,621	2,819,380
6	2,414	1,477,388	4,048	1,549,087	242	78,569	6,704	3,105,044
7	2,808	1,752,127	3,835	1,469,232	186	61,958	6,829	3,283,317
8	3,156	1,993,281	3,671	1,403,811	140	46,218	6,967	3,443,310
9	3,488	2,224,664	3,495	1,336,937	112	37,036	7,095	3,598,637
10	3,780	2,471,522	3,311	1,287,507	91	29,679	7,182	3,788,708
11	4,054	2,693,047	3,123	1,220,387	77	26,149	7,254	3,939,583
12	4,306	2,883,933	2,945	1,152,145	55	18,840	7,306	4,054,918
13	4,542	3,057,032	2,751	1,074,792	37	12,247	7,330	4,144,071
14	4,795	3,253,312	2,584	1,010,203	33	11,410	7,412	4,274,925
15	5,026	3,406,991	2,411	932,702	26	7,834	7,463	4,347,527
16	5,258	3,567,930	2,257	871,625	19	5,859	7,534	4,445,414
17	5,427	3,704,071	2,121	821,351	13	3,823	7,561	4,529,245
18	5,623	3,840,078	1,948	755,016	9	3,000	7,580	4,598,094
19	5,863	4,022,056	1,783	692,859	6	2,435	7,652	4,717,350
20	6,051	4,169,727	1,616	628,855	6	1,781	7,673	4,800,363

※福祉年金額については支給年金額である。

	老齢給付		障害給付		遺族給付		計	
	件数	金額	件数	金額	件数	支給年金額	件数	金額
	件	千円	件	千円	件	千円	件	千円
21	7,136	4,397,243	537	465,022	65	48,174	7,738	4,910,439
22	7,077	4,416,501	535	463,407	56	41,761	7,668	4,921,669
23	7,079	4,465,276	535	462,187	57	43,171	7,671	4,970,634
24	7,159	4,578,676	538	463,140	59	45,356	7,756	5,087,172
25	7,255	4,673,019	539	457,221	57	42,633	7,851	5,172,873
26	7,388	4,783,845	542	457,086	51	38,098	7,981	5,279,029

※老齢給付とは、新法の老齢基礎年金並びに旧法拠出年金の老齢年金及び通算老齢年金の合計です。 資料：長野県統計書より

※障害給付とは、新法の障害基礎年金及び旧法の障害年金の合計です。

※遺族給付とは、新法の遺族基礎年金及び寡婦年金等の合計です。

交通災害共済の状況

各年3月31日現在

年度	加入状況				給付状況								
	総数	加入率	内訳		総数		左の内訳（件数）						
			学童	一般	件数	金額	死亡	障がい見舞金	90日以上	60日以上	30日以上	10日以上	10日未満
	人	%	人	人	件	千円							
平成元年	24,905	87	4,581	20,324	85	8,791	7	−	7	12	19	22	18
2	25,093	88	4,459	20,634	81	5,033	2	−	12	10	20	23	14
3	24,967	89	4,295	20,672	62	3,511	1	−	13	6	8	18	16
4	25,139	90	4,250	20,889	56	5,585	6	−	5	6	9	21	9
5	24,445	88	4,149	20,296	53	3,025	1	−	5	8	15	13	11
6	24,245	88	4,023	20,222	67	6,825	6	−	8	5	11	23	14
7	24,518	88	4,024	20,494	66	3,865	2	−	6	6	11	25	16
8	24,185	88	3,899	20,286	83	5,785	3	−	12	11	9	21	27
9	23,632	87	3,796	19,836	59	7,495	5	−	9	10	10	10	15
10	23,128	85	3,644	19,484	63	3,195	−	−	14	8	16	18	7
11	22,732	84	3,514	19,218	72	6,060	3	−	13	5	7	23	21
12	22,368	84	3,427	18,941	71	4,433	2	−	10	12	10	14	23
13	21,738	82	3,365	18,373	67	6,010	3	1	11	6	14	8	24
14	21,172	81	3,286	17,886	60	5,385	3	−	9	2	8	17	21
15	20,702	80	3,222	17,480	63	6,565	4	−	8	9	9	20	13
16	20,086	79	3,112	16,974	53	5,630	3	−	8	8	9	16	9
17	20,096	79	3,046	17,050	37	3,755	2	1	5	4	7	7	11
18	19,279	77	2,928	16,351	51	5,384	4	−	7	6	6	13	15
19	18,965	78	2,850	16,115	43	3,629	1	4	3	4	7	8	16
20	18,471	77	2,779	15,692	48	2,553	1	−	1	4	11	8	23
21	17,909	75	2,714	15,195	39	2,577	1	−	4	4	9	9	12
22	17,589	74	2,627	14,962	41	2,761	1	−	3	2	15	9	11
23	17,080	73	2,525	14,555	37	2,505	−	2	7	2	7	8	11
24	16,460	71	2,428	14,032	40	4,850	3	−	4	3	9	9	12
25	15,968	71	2,299	13,669	46	2,725	−	2	7	3	11	9	14
26	15,559	70	2,257	13,302	30	2,355	1	−	2	2	9	4	12
27	15,157	70	2,206	12,951	36	2,632	1	−	3	2	9	11	10

資料：市民環境課

保健・衛生

医療関係施設の状況

各年4月1日現在

	一般病院					診療所			薬局数
	病床数					一般		歯科	
	病院数	計	結核	伝染病	一般	所数	病床数	診療所数	
平成4年	1	240	—	—	240	12	19	7	6
5	1	270	—	30	240	12	17	7	6
6	1	270	—	30	240	12	17	7	6
7	1	300	—	—	300	13	17	7	6
8	1	300	—	—	300	13	17	6	6
9	1	300	—	—	300	14	—	6	6
10	1	300	—	—	300	14	—	6	6
11	1	300	—	—	300	13	—	7	5
12	1	300	—	—	300	13	—	8	5
13	1	300	—	—	300	12	—	8	6
14	1	300	—	—	300	11	—	8	6
15	1	300	—	—	300	11	—	8	6
16	1	300	—	—	300	12	—	8	9
17	1	300	—	—	300	12	—	8	6
18	1	300	—	—	300	12	—	8	6
19	1	300	—	—	300	12	—	8	10
20	1	300	—	—	300	11	—	7	10
21	1	300	—	—	300	11	—	7	9
22	1	300	—	—	300	12	—	7	9
23	1	300	—	—	300	14	—	7	9
24	1	300	—	—	300	14	—	7	9
25	1	300	—	—	300	14	—	6	9

資料：保健福祉課(長野県衛生年報)

医療従事者数

	総　数	医　師	歯科医師	薬 剤 師	歯科技工士	歯科衛生士	保 健 師	助産婦(師)	看護婦(師)	准看護婦(師)
昭和51年	149	24	10	13	1	−	7	12	34	48
52	152	26	10	13	1	−	7	11	41	43
53	163	27	10	13	3	−	10	14	44	42
54	162	28	10	13	3	−	11	13	46	38
55	177	26	10	15	3	4	12	13	56	38
56	194	27	9	18	3	4	12	14	71	36
57	196	26	9	20	4	4	11	13	71	38
58	189	26	12	17	4	4	9	11	70	36
59	191	26	12	18	4	6	10	11	70	34
60	191	26	12	18	4	6	10	11	70	34
61	185	27	11	17	4	4	11	7	70	34
62	185	27	11	17	4	4	11	7	70	34
63	206	34	11	16	4	3	12	7	86	33
平成元年	206	34	11	16	4	3	12	7	86	33
2	223	34	11	16	6	5	12	6	99	34
4	261	35	11	18	6	7	22	7	155	
6	291	41	12	20	5	3	22	7	181	
8	334	44	11	24	8	7	19	6	215	
10	357	46	12	32	7	9	21	3	227	
12	357	46	12	32	7	9	21	3	227	
14	388	42	13	39	9	9	20	7	249	
16	387	42	13	39	9	8	20	7	249	
18	437	46	12	34	7	7	22	9	269	
20	432	43	12	46	9	22	17	8	236	39
22	444	44	12	46	7	23	19	8	247	38
24	449	41	11	42	7	18	23	6	260	41

資料：長野県衛生年報

主要死因別死亡者数

各年12月31日現在（単位：人）

年次	合計	伝染病及び寄生虫病	新生物（がん等）	内分泌栄養代謝疾患	血液及造血器の疾患	精神障害	神経系感覚器	循環器系の疾患	呼吸器系の疾患	消化器系の疾患	泌尿器系の疾患	筋骨格系の疾患	先天異常	新生児疾患	老衰	事故	化学物質有害作用	自殺	その他
昭和50年	274	2	40	1	−	1	−	146	21	9	8	−	−	3	14	14	−	7	8
55	282	−	58	−	1	−	−	154	28	2	−	2	−	−	11	11	−	7	8
59	278	1	65	3	1	−	−	115	29	13	7	−	−	−	10	13	−	17	4
60	276	1	46	−	5	−	−	143	37	8	−	2	−	−	7	11	−	13	3
61	258	1	47	5	1	−	−	132	39	2	−	−	−	−	5	13	−	5	8
62	195	−	47	4	−	1	−	95	22	3	−	−	−	−	4	4	−	9	6
63	249	2	40	1	2	−	−	134	27	6	5	1	−	−	11	6	−	12	2
平成元年	270	−	53	2	1	−	−	130	45	14	4	−	−	−	8	6	−	7	−
2	274	3	48	−	−	−	1	127	51	7	11	−	−	−	10	6	−	7	3
3	307	−	58	−	−	−	−	149	56	12	4	−	−	−	7	4	2	12	3
4	291	−	42	−	−	−	−	134	73	9	5	−	−	−	11	7	−	7	3
5	265	−	56	3	2	−	1	111	50	15	1	−	−	−	5	2	1	7	11
6	299	−	66	1	2	−	−	107	67	16	4	1	−	−	9	11	−	8	7
7	300	−	59	1	1	−	−	114	67	9	10	1	−	−	15	5	−	4	14
8	274	3	49	2	−	−	1	102	62	10	6	1	−	−	8	15	−	11	4
9	292	1	57	1	2	−	−	96	67	10	2	5	−	−	21	13	−	10	7
10	265	−	55	1	3	−	1	81	65	15	6	−	−	−	14	1	−	10	13
11	322	−	78	−	4	−	−	105	62	12	8	−	−	−	10	9	−	8	26
12	307	−	61	−	6	−	1	77	86	4	10	−	−	−	27	8	2	9	16
13	319	1	66	−	−	−	2	87	86	12	6	−	−	−	22	20	−	5	12
14	249	−	52	1	1	−	−	76	54	8	2	−	−	−	16	11	3	6	19
15	275	−	62	1	1	−	2	70	66	2	4	−	−	−	21	5	2	6	33
16	267	−	50	1	4	−	−	91	61	10	2	−	−	−	10	1	3	3	31
17	303	−	66	−	13	−	−	74	76	6	11	1	−	−	19	3	3	6	25
18	307	−	67	−	2	−	2	89	81	11	5	1	−	−	13	−	−	6	30
19	298	−	74	−	12	−	−	81	57	10	5	4	−	−	24	5	1	9	16
20	309	−	69	1	10	−	−	70	65	11	2	1	−	−	34	13	−	13	20
21	289	5	68	−	3	−	−	72	47	7	6	1	−	−	32	6	−	12	30
22	336	8	81	4	4	−	3	72	83	13	4	−	−	−	34	4	1	5	20
23	305	3	63	3	2	−	−	70	63	14	3	−	−	−	44	14	−	10	16
24	345	4	82	6	2	−	2	71	72	17	4	−	−	−	50	17	−	5	13
25	260	5	63	2	3	−	−	55	50	2	4	−	−	−	30	9	−	2	35
26	290	5	63	1	1	−	−	59	67	7	7	−	−	−	40	5	−	4	31

資料：保健福祉課

特定死因の死亡者数

各年12月31日現在（単位：人）

年　次	総　数	脳血管疾患	心臓疾患	悪性新生物	肺炎気管支	老　衰	不慮の事故	結　核	消火器系疾患	そ の 他
平成元年	270	69	61	53	45	8	6	—	14	14
2	274	50	77	48	51	10	6	1	7	24
3	307	49	100	58	56	7	4	—	12	21
4	291	40	94	42	73	11	7	—	9	15
5	265	42	69	56	50	5	2	—	15	26
6	299	42	65	66	67	9	11	—	16	23
7	300	63	51	59	67	15	5	—	9	31
8	274	50	52	49	62	8	15	1	10	27
9	292	43	53	57	67	21	13	1	10	27
10	265	36	45	55	65	14	1	—	15	34
11	322	44	61	78	62	10	9	—	12	46
12	307	24	53	61	86	27	8	—	4	44
13	319	33	54	66	86	22	20	1	12	25
14	249	24	52	52	54	16	11	—	8	32
15	275	27	43	62	66	21	5	—	2	49
16	267	32	59	50	61	10	1	—	10	44
17	303	20	54	66	76	19	3	—	6	59
18	307	35	54	67	81	13	—	—	11	46
19	298	29	52	74	57	24	5	—	10	47
20	309	27	43	69	65	34	13	—	11	47
21	289	26	46	68	47	32	6	1	7	56
22	336	29	43	81	83	34	4	1	13	48
23	305	22	48	63	63	44	14	−	14	37
24	345	24	47	82	72	50	17	−	17	36
25	260	16	39	63	50	30	9	−	2	51
26	290	14	45	63	67	40	5	−	7	49

資料：保健福祉課

国民健康保険被保険者数

（事業月間平均）

年度	市総数 ※1		被保険者 ※2		加入率（%）		老人保健法対象者数 ※3※4		
	世帯数	人口	世帯数	人口	世帯数	人口	総計	70歳以上 ※5	ねたきり※6 (65～69才)
平成元年	7,859	29,016	4,605	12,280	58.6	42.3	3,523	3,445	78
2	7,904	28,916	4,521	11,765	57.2	40.7	3,698	3,607	91
3	7,922	28,674	4,446	11,251	56.1	39.2	3,840	3,739	102
4	7,991	28,673	4,324	10,750	54.1	37.5	3,983	3,863	121
5	8,064	28,542	4,262	10,432	52.9	36.5	4,130	4,032	99
6	8,110	28,533	4,281	10,260	52.8	36.0	4,387	4,283	104
7	8,163	28,304	4,300	10,101	52.7	35.7	4,585	4,457	128
8	8,180	28,112	4,310	9,934	52.7	35.3	4,619	4,535	84
9	8,210	27,869	4,358	9,931	53.1	35.6	4,802	4,725	77
10	8,219	27,695	4,520	10,239	55.0	37.0	4,967	4,896	71
11	8,213	27,433	4,580	10,265	55.8	37.4	5,100	5,024	76
12	8,258	27,274	4,626	10,278	56.0	37.7	5,251	5,158	86
13	8,228	26,897	4,739	10,385	57.6	38.6	5,396	5,296	100
14	8,209	26,597	4,809	10,525	58.6	39.6	5,510	5,412	98
15	8,220	26,300	4,912	10,726	59.8	40.8	5,338	5,223	115
16	8,177	26,006	4,919	10,609	60.2	40.8	5,112	4,983	129
17	8,179	25,625	4,937	10,478	60.4	40.9	4,882	4,740	143
18	8,149	25,206	4,929	10,259	60.5	40.7	4,636	4,480	156
19	8,138	24,890	4,913	10,020	60.4	40.3	4,405	4,230	175
20	8,178	24,703	3,740	6,888	45.7	27.9	4,348	4,201	147
21	8,145	24,382	3,654	6,869	44.9	28.2	4,361	4,241	120
22	8,127	24,033	3,631	6,724	44.7	28.0	4,396	4,291	105
23	8,106	23,619	3,618	6,669	44.6	28.2	4,403	4,315	88
24	8,193	23,378	3,589	6,536	43.8	28.0	4,371	4,299	72
25	8,124	22,970	3,529	6,316	43.4	27.5	4,361	4,300	61
26	8,109	22,587	3,447	6,095	42.5	27.0	4,327	4,268	59
27	8,087	22,124	3,384	5,903	41.8	26.7	4,293	4,234	59

資料：市民環境課(飯山市国民健康保険事業の概要より)

※平成20年4月から後期高齢者医療制度開始

※1　全市世帯数・人口4月1日現在、昭和62年以降は年度末現在の住民基本台帳人口
※2　被保険者数は事業月間平均
※3　老人保健法対象者数は社会保険等の老人も含む
※4　平成20年度以降は後期高齢者医療制度加入者数
※5　平成15年度は71歳以上、平成16年度は72歳以上、平成17年度は73歳以上、平成18年度は74歳以上、平成19年度以降は75歳以上
※6　平成15年度は65～70歳、平成16年度は65～71歳、平成17年度は65～72歳、平成18年度は65～73歳、平成19年度以降は65～74歳

国民健康保険の概況

（1）給付状況の推移

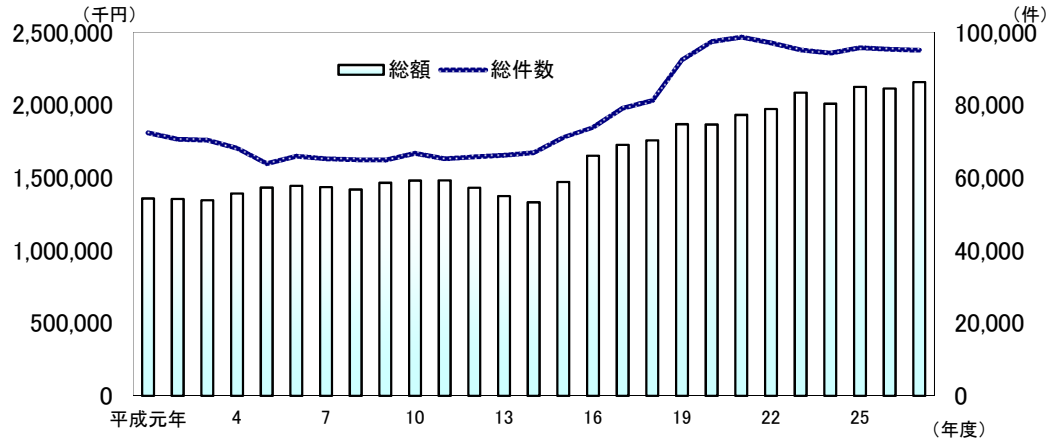

（2）給付状況

年度	総額		医科		歯科		調剤		療養費		その他	
	件数	金額	件数	金額	件数	金額	件数	金額	件数	金額	件数	金額
	件	千円	件	千円	件	千円	件	千円	件	千円	件	千円
平成元年	72,514	1,359,029	56,538	1,196,497	11,450	133,236	1,843	4,676	2,393	15,258	290	9,362
2	70,676	1,355,289	54,846	1,200,431	11,566	125,438	1,630	3,905	2,324	15,854	310	9,661
3	70,481	1,346,525	54,509	1,193,033	11,693	124,045	1,557	4,072	2,463	18,018	259	7,357
4	68,286	1,393,381	53,395	1,241,451	10,819	118,368	1,555	4,450	2,237	15,941	280	13,171
5	64,004	1,433,558	49,747	1,282,333	10,570	116,978	1,575	4,788	1,846	12,978	266	16,481
6	66,035	1,445,246	52,132	1,293,025	9,546	112,735	1,491	5,292	2,644	18,831	222	15,363
7	65,349	1,436,745	51,199	1,282,592	9,078	112,923	1,470	5,928	3,381	17,421	221	17,881
8	65,029	1,420,484	52,108	1,260,927	9,070	119,892	1,397	5,527	2,247	17,007	207	17,131
9	64,978	1,466,718	51,381	1,291,918	7,724	109,793	3,771	32,927	1,888	16,000	214	16,080
10	66,815	1,482,481	51,421	1,278,072	7,859	119,393	5,450	52,319	1,873	15,537	212	17,160
11	65,361	1,483,807	49,752	1,288,145	7,473	104,003	6,032	61,627	1,891	14,757	213	15,275
12	65,850	1,432,621	48,180	1,213,949	7,539	107,902	8,012	80,688	1,884	14,208	235	15,874
13	66,307	1,374,924	47,549	1,141,993	7,415	108,628	9,380	96,415	1,755	14,358	208	13,530
14	67,045	1,332,101	47,544	1,095,954	7,399	102,266	10,312	110,207	1,619	12,181	171	11,493
15	71,205	1,472,606	49,657	1,197,375	8,018	118,075	11,625	129,469	1,684	13,490	221	14,197
16	74,002	1,653,674	51,635	1,368,231	8,019	110,722	12,369	141,991	1,754	15,450	225	17,280
17	79,281	1,727,982	54,556	1,416,363	8,376	112,366	14,391	168,818	1,710	15,435	248	15,000
18	81,379	1,759,259	54,894	1,426,678	8,913	116,236	15,592	180,189	1,736	16,606	244	19,550
19	92,566	1,870,509	56,417	1,420,951	8,225	109,789	25,775	305,707	1,902	17,198	247	16,865
20	97,600	1,867,875	56,589	1,349,323	8,672	120,342	30,354	370,682	1,922	16,208	63	11,320
21	98,860	1,934,189	57,165	1,395,979	8,480	114,285	31,069	398,923	2,087	18,053	59	6,950
22	97,205	1,974,230	53,323	1,432,711	8,566	118,683	32,643	391,158	2,620	21,538	53	10,140
23	95,339	2,087,476	53,696	1,505,101	7,862	109,397	33,668	417,927	2,463	20,677	52	7,740
24	94,393	2,011,585	52,567	1,441,842	8,014	108,189	33,686	409,239	2,502	20,661	58	7,921
25	95,922	2,127,039	52,503	1,513,774	8,554	109,730	34,730	450,838	2,742	22,649	60	8,374
26	95,514	2,115,399	51,745	1,508,434	8,285	105,984	35,328	447,237	2,680	22,925	62	8,040
27	95,194	2,159,313	51,592	1,539,676	8,475	107,827	34,927	458,108	2,518	20,809	47	7,214

※　平成20年4月から後期高齢者医療制度開始　　資料：市民環境課（国民健康保険事業状況報告書（事業年報）より）

老人保健法による医療費

（1）給付状況の推移

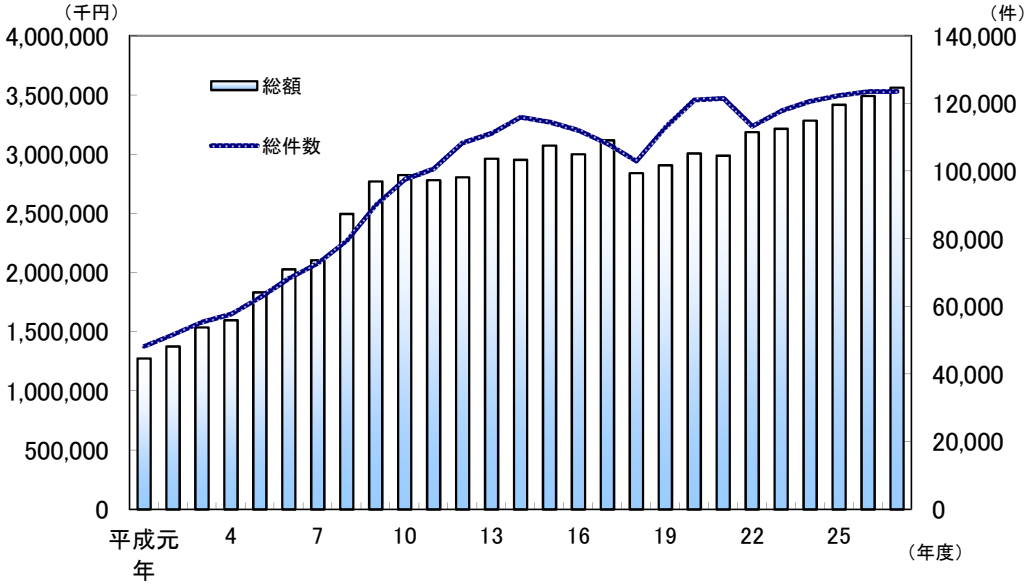

（2）給付状況

年　度	給付の状況									
	総　額		医　科		歯　科		調　剤		そ　の　他	
	件数	金額	件数	金額	件数	金額	件数	金額	件数	金額
	件	千円	件	千円	件	千円	件	千円	件	千円
平成元年	48,331	1,276,316	44,383	1,223,743	2,659	34,205	543	1,830	746	16,538
2	51,715	1,377,832	47,536	1,308,114	2,657	37,767	623	2,327	899	29,624
3	55,412	1,538,582	50,777	1,436,392	2,755	38,365	677	2,933	1,203	60,892
4	57,847	1,599,518	52,807	1,465,877	2,919	41,130	781	3,950	1,340	88,561
5	62,732	1,834,259	57,049	1,673,661	3,129	44,866	816	4,156	1,738	111,576
6	68,422	2,029,766	61,646	1,848,447	3,489	53,567	957	4,254	2,330	123,498
7	72,860	2,106,443	65,695	1,918,910	3,745	58,534	1,072	5,623	2,348	123,376
8	79,584	2,497,535	71,744	2,244,468	4,037	67,470	1,140	6,857	2,663	178,740
9	90,081	2,771,787	80,457	2,471,092	4,324	77,299	2,551	28,097	2,749	195,299
10	97,668	2,825,688	86,639	2,509,756	4,274	78,081	4,098	49,337	2,657	188,514
11	100,800	2,782,265	88,829	2,445,432	4,687	85,730	4,650	58,763	2,634	192,340
12	108,457	2,806,375	91,590	2,537,899	4,905	91,712	10,536	143,925	1,426	32,839
13	111,305	2,964,106	92,570	2,683,773	5,004	100,942	12,348	154,537	1,383	24,854
14	116,083	2,954,572	95,245	2,659,135	5,294	99,135	13,975	170,868	1,569	25,434
15	114,634	3,074,751	93,287	2,777,423	5,141	95,404	14,836	178,814	1,370	23,110
16	112,160	3,001,649	90,629	2,709,498	4,735	83,279	15,507	188,056	1,289	20,816
17	108,158	3,118,987	85,901	2,799,903	4,518	78,936	16,656	221,494	1,083	18,654
18	103,068	2,841,857	79,853	2,505,735	4,652	73,586	17,304	242,433	1,259	20,103
19	113,081	2,908,935	76,650	2,327,592	4,252	69,307	30,964	491,159	1,215	20,876
20	121,173	3,008,314	77,465	2,287,216	4,433	75,612	37,890	619,489	1,385	25,998
21	121,603	2,989,348	77,428	2,230,275	4,518	78,374	38,214	649,515	1,443	31,185
22	113,408	3,188,223	67,236	2,428,132	4,555	74,054	39,860	650,702	1,757	35,335
23	117,966	3,216,421	68,562	2,415,351	4,577	77,809	43,296	695,453	1,531	27,808
24	120,768	3,285,237	69,424	2,496,348	4,679	79,600	45,226	685,689	1,439	23,600
25	122,514	3,419,266	69,202	2,596,048	4,774	72,772	46,779	720,831	1,759	29,615
26	123,625	3,493,913	68,471	2,670,916	5,020	76,406	48,269	714,986	1,865	31,605
27	123,699	3,564,073	68,190	2,719,590	5,483	87,660	48,202	726,341	1,824	30,482

資料：市民環境課（長野県発行　老人医療事業年報及び後期高齢者医療事業年報より）

※　平成20年度以降は後期高齢者医療制度による医療費

ごみ処理の状況

（1）ごみ処理の推移

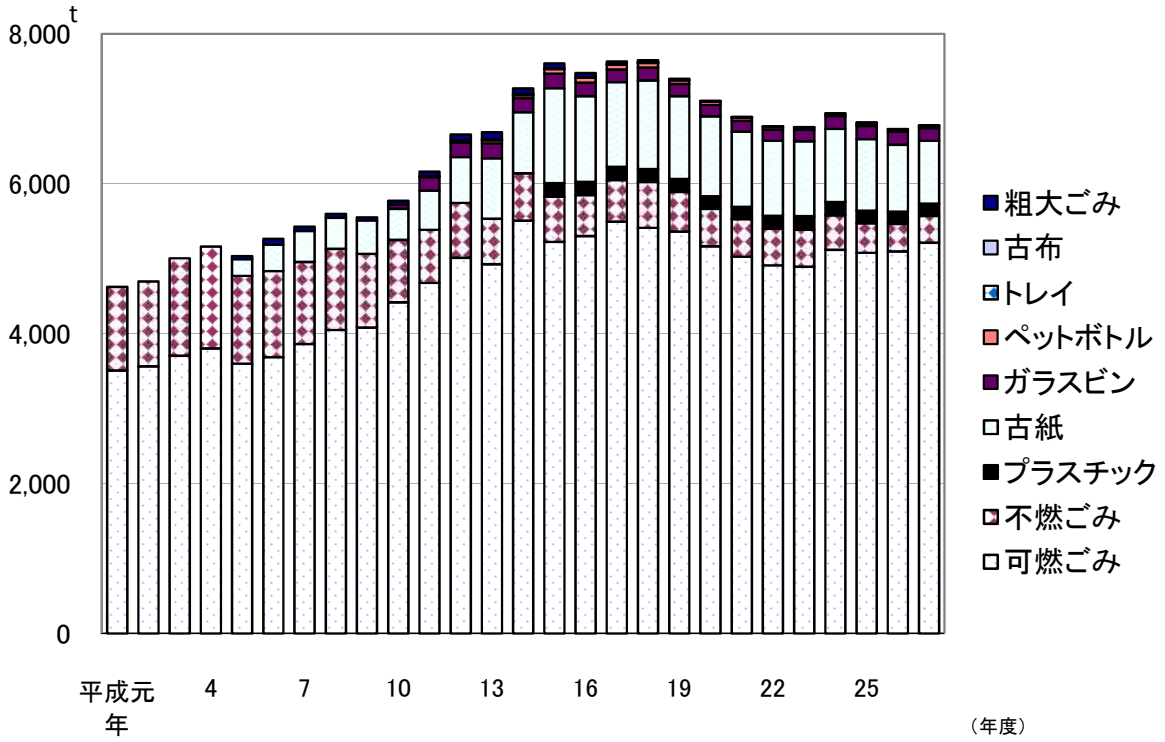

（2）ごみ処理の状況

単位：t

年度	可燃ごみ	不燃ごみ	プラスチック	古紙	ガラスビン	ペットボトル	トレイ	古布	粗大ごみ
平成元年	3,508	1,116	－	－	－	－	－	－	－
2	3,566	1,131	－	－	－	－	－	－	－
3	3,706	1,300	－	－	－	－	－	－	－
4	3,803	1,360	－	－	－	－	－	－	－
5	3,601	1,170	－	223	－	－	－	－	42
6	3,686	1,149	－	354	－	－	－	－	75
7	3,862	1,095	－	415	－	－	－	－	56
8	4,049	1,083	－	416	－	－	－	－	51
9	4,082	985	－	443	－	－	－	－	44
10	4,420	831	－	416	56	－	－	－	49
11	4,677	710	－	522	181	14	－	－	57
12	5,014	731	－	612	193	31	－	－	77
13	4,927	606	－	807	200	40	7	9	93
14	5,509	631	－	814	188	42	9	8	73
15	5,224	603	183	1,265	193	64	1	6	68
16	5,303	546	178	1,142	180	68	1	6	53
17	5,495	557	174	1,130	169	66	1	5	36
18	5,412	612	174	1,181	173	61	1	5	31
19	5,363	529	173	1,105	164	49	1	5	14
20	5,167	500	166	1,067	153	45	1	4	5
21	5,028	503	162	1,002	146	43	1	4	5
22	4,912	491	172	999	153	35	1	4	－
23	4,892	497	179	1,001	150	33	0	4	－
24	5,120	460	176	977	170	33	0	5	－
25	5,079	394	170	953	176	33	0	16	－
26	5,098	367	163	894	172	31	0	8	－
27	5,215	356	164	839	169	29	0	10	－

※粗大ごみは行政回収による実績

資料：市民環境課(環境衛生関係事業の概要より)

し尿処理の状況

（1）し尿処理の推移

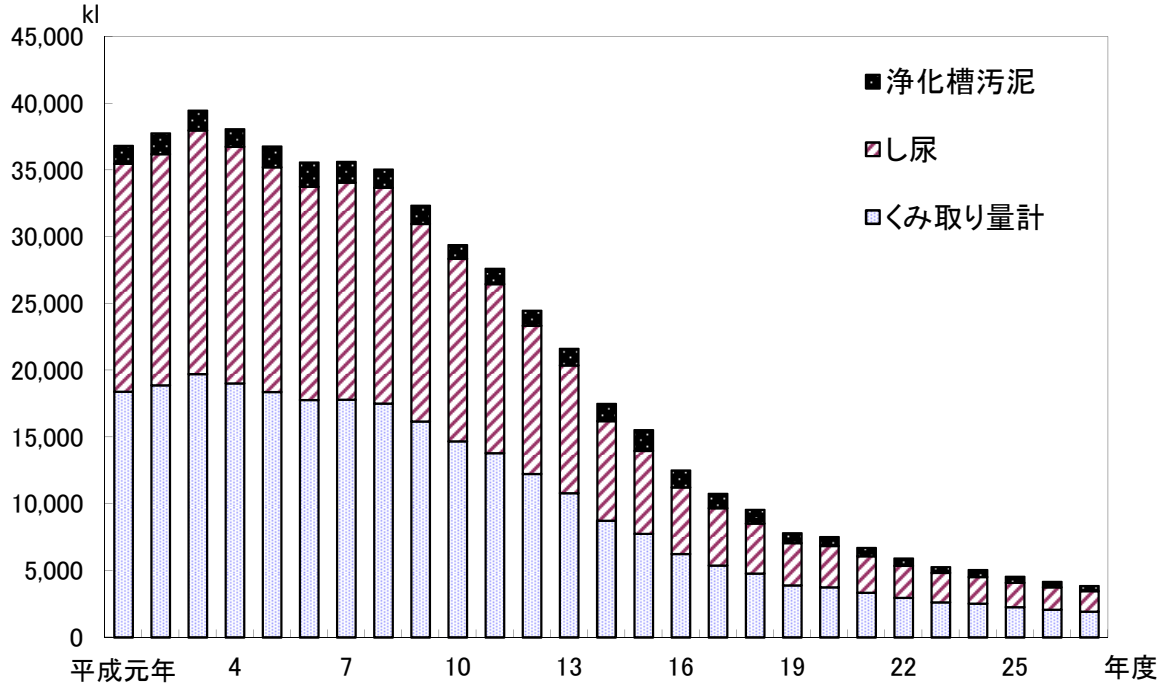

（2）し尿処理の状況

単位：kl

年　度	くみ取り量計	し尿	浄化槽汚泥
平成元年	18,408	17,077	1,331
2	18,875	17,334	1,541
3	19,736	18,239	1,497
4	19,032	17,716	1,316
5	18,388	16,820	1,568
6	17,784	15,970	1,814
7	17,807	16,268	1,539
8	17,523	16,153	1,370
9	16,174	14,807	1,367
10	14,690	13,664	1,026
11	13,813	12,657	1,156
12	12,235	11,117	1,118
13	10,808	9,563	1,245
14	8,751	7,451	1,300
15	7,765	6,200	1,565
16	6,259	4,968	1,291
17	5,374	4,312	1,062
18	4,781	3,745	1,036
19	3,902	3,153	749
20	3,757	3,078	679
21	3,354	2,728	626
22	2,957	2,392	565
23	2,632	2,204	428
24	2,527	1,997	530
25	2,274	1,826	448
26	2,080	1,672	408
27	1,919	1,558	361

資料：市民環境課(環境衛生関係事業の概要より)

消防・治安

消防団と消防機械

各年4月1日現在

	消防団と団員（非常勤）			消防ポンプ等			
	団数	分団数	団員総数	総数	ポンプ自動車	小型動力ポンプ付積載車	小型動力ポンプ
平成元年	1	10	1150	116	9	2	105
2	1	10	1150	118	9	4	105
3	1	10	1150	123	9	9	105
4	1	10	1082	122	9	13	100
5	1	10	1030	122	9	18	95
6	1	10	993	122	9	22	91
7	1	10	977	122	9	27	86
8	1	10	965	122	9	31	82
9	1	10	958	122	9	35	78
10	1	10	947	127	9	40	78
11	1	10	933	130	9	43	78
12	1	10	935	130	9	43	78
13	1	10	925	130	9	43	78
14	1	10	931	141	9	43	89
15	1	10	916	141	9	43	89
16	1	10	920	141	9	43	89
17	1	10	912	141	9	43	89
18	1	10	908	141	9	43	89
19	1	10	914	141	9	43	89
20	1	10	921	142	9	44	89
21	1	10	903	144	9	45	90
22	1	10	900	144	9	45	90
23	1	10	861	138	9	45	84
24	1	10	847	138	9	45	84
25	1	10	833	138	9	45	84
26	1	10	826	136	9	44	83
27	1	10	836	136	9	44	83

資料:危機管理防災課

事故種別救急出動状況（岳北消防本部管内）

年　次	救急出動件数	搬送人員											
		火災	水難	自然災害	交通事故	労働災害事故	運動競技事故	一般負傷	加害	自損行為	急病	その他	合計
平成元年	928	3	1	−	141	18	17	177	2	8	503	36	906
2	1010	2	3	1	185	15	23	158	4	5	556	32	984
3	1070	1	4	−	188	21	26	183	6	8	596	30	1063
4	1049	−	−	−	206	16	19	209	5	3	567	34	1059
5	1091	1	2	−	177	19	12	199	14	8	611	38	1081
6	1060	3	2	−	192	16	22	198	3	4	567	54	1061
7	1091	1	3	−	152	18	11	194	2	8	634	54	1077
8	1101	4	1	2	163	19	14	206	3	7	603	62	1084
9	1144	−	3	−	157	14	12	242	2	7	587	92	1116
10	1246	4	8	−	193	15	11	265	3	16	611	102	1228
11	1340	1	6	−	169	17	16	265	5	16	682	90	1267
12	1451	−	3	−	196	18	7	282	4	8	772	116	1406
13	1450	4	2	−	158	13	33	297	4	1	773	124	1409
14	1586	1	11	1	141	25	19	312	8	22	905	141	1586
15	1554	0	5	0	133	13	24	314	5	19	921	120	1554
16	1581	2	6	1	116	14	26	295	5	19	945	152	1581
17	1730	1	2	0	139	22	18	323	3	15	972	180	1675
18	1660	3	7	0	145	27	19	313	3	18	931	130	1596
19	1651	8	4	1	124	24	16	318	−	11	942	150	1598
20	1646	−	−	−	108	21	12	323	1	9	936	161	1571
21	1517	−	−	−	116	24	17	268	1	11	871	144	1452
22	1575	−	2	−	110	18	20	267	3	13	995	147	1520
23	1753	0	1	0	106	25	22	341	1	20	1011	176	1703
24	1818	1	0	0	112	12	24	376	3	11	1060	158	1757
25	1804	5	1	0	123	21	31	362	3	13	983	191	1733
26	1853	4	1	0	91	16	13	431	2	7	1014	182	1761
27	1752	0	3	0	74	14	18	380	5	11	1002	183	1690

資料：岳北消防本部（消防年報より）

火災の発生件数と出火原因（岳北消防本部管内）

年　次	火災区分				焼失棟数					死者	負傷者	建物の焼失面積（㎡）	損害額（千円）
	総　数	建物	林野	その他	総数	全焼	半焼	部分焼	ぼや				
平成元年	24	10	2	2	10	5	0	5	0	－	－	1,389	85,795
2	22	10	0	2	10	4	2	4	0	－	－	918	53,531
3	3	1	0	1	2	0	0	2	0	－	－	7	1,000
4	29	12	0	5	14	4	4	6	0	－	－	811	48,778
5	19	8	2	1	8	2	1	5	0	－	－	815	40,933
6	35	13	5	4	13	5	5	3	0	－	－	1,035	82,495
7	16	7	2	0	11	2	1	4	4	－	－	464	37,933
8	15	5	2	3	5	1	1	3	0	－	－	588	30,583
9	17	8	0	1	8	5	1	2	0	－	－	513	39,487
10	25	9	1	6	11	4	0	6	1	－	－	1,150	132,740
11	16	6	0	4	7	3	1	1	2	－	－	232	10,445
12	17	7	0	3	6	4	0	2	0	－	－	880	15,662
13	35	14	2	5	18	4	5	7	2	－	－	1,460	185,765
14	14	7	3	4	9	7	0	2	0	－	－	1,810	61,969
15	13	6	2	5	6	4	1	1	0	0	0	626	34,999
16	6	6	0	0	8	4	1	3	0	0	4	1,003	40,792
17	11	6	2	3	9	4	1	4	0	0	1	778	15,386
18	20	13	1	6	14	8	4	0	2	0	2	1,931	77,850
19	23	13	3	7	13	1	4	5	3	0	8	1,190	65,477
20	3	2	0	1	3	0	1	2	0	0	0	26	1,391
21	19	12	1	6	12	3	2	7	0	1	3	632	24,696
22	15	10	1	4	10	3	2	4	1	3	3	1,041	70,221
23	23	12	2	9	15	6	1	8	0	0	2	697	25,697
24	19	11	0	8	11	4	0	4	3	0	0	948	14,556
25	24	10	4	10	18	5	1	10	2	2	4	1,528	34,394
26	20	8	3	9	10	5	1	4	0	1	6	824	17,295
27	12	3	2	7	4	1	0	2	1	0	0	72	1,376

年　次	出　火　原　因										
	総計	たばこ	たき火	ｽﾄｰﾌﾞ	電気漏電含	風呂かまど	火遊び	コンロ	放火疑い含	原因不明	その他
平成元年	14	0	2	2	−	0	2	0	−	1	7
2	12	1	0	1	−	0	0	1	−	2	7
3	2	0	0	0	−	0	0	0	−	0	2
4	17	0	1	2	−	0	1	1	−	3	9
5	11	0	2	0	−	0	1	1	−	0	7
6	22	1	3	2	−	0	0	1	−	2	13
7	11	0	2	1	−	1	0	0	−	4	3
8	10	1	2	1	−	0	0	1	−	2	3
9	9	2	0	0	−	1	0	0	−	3	3
10	16	0	3	0	−	0	1	2	−	4	6
11	10	0	3	0	−	0	0	2	−	2	3
12	10	1	2	0	−	1	0	0	−	1	5
13	21	0	4	2	−	0	0	1	−	6	8
14	14	0	3	0	−	1	0	0	−	3	7
15	15	2	2	0	0	0	0	1	2	1	7
16	6	0	2	1	0	0	0	0	0	1	2
17	11	2	0	1	0	0	0	1	0	0	7
18	20	0	2	2	7	0	1	0	0	2	6
19	23	2	5	1	0	0	2	4	2	2	5
20	3	0	0	0	1	0	0	0	0	0	2
21	19	0	1	1	2	1	0	4	0	4	6
22	15	0	2	0	3	0	0	1	1	7	1
23	23	1	3	0	4	0	0	1	2	7	5
24	19	1	2	1	1	0	0	3	0	3	8
25	24	0	1	2	1	0	1	1	0	5	13
26	20	0	1	2	0	0	0	0	1	2	14
27	12	0	0	1	0	0	0	0	1	5	5

資料：岳北消防本部（消防年報より）

交通事故発生件数

年 次	件 数	死 者	傷 者	年 次	件 数	死 者	傷 者
平成元年	179	6	231	16	115	1	158
2	203	3	263	17	111	1	144
3	169	6	221	18	127	3	170
4	176	10	231	19	88	2	112
5	168	7	217	20	73	1	102
6	188	9	259	21	97	1	117
7	114	1	147	22	82	0	96
8	171	6	209	23	79	1	97
9	189	3	241	24	93	2	124
10	137	1	192	25	97	1	119
11	144	3	177	26	66	1	87
12	157	7	210	27	47	2	56
13	123	5	166				
14	143	3	195				
15	143	3	193				

資料：長野県警察　交通統計

検察事件受理及び処理状況

	受理人員			既済人員					未済人員
	旧受	新受	計	起訴	不起訴	中止	送致	計	
平成元年	−	1059	1059	558	286	2	206	1052	7
2	7	825	832	458	246	−	128	832	−
3	−	781	781	431	255	3	92	781	−
4	−	951	951	510	327	−	114	951	−
5	−	1083	1083	577	354	2	149	1082	1
6	1	1245	1246	694	320	2	230	1246	−
7	−	1170	1170	658	363	1	148	1170	−
8	−	1092	1092	593	369	2	128	1092	−
9	−	1111	1111	619	308	1	150	1078	33
10	統計資料保存期間経過のためデータ無し								
11	12	1084	1096	512	425	−	153	1090	6
12	6	1177	1183	494	505	1	171	1171	12
13	12	1038	1050	456	393	1	178	1028	22
14	22	955	977	386	451	−	122	959	18
15	18	895	913	373	441	−	93	907	6
16	6	969	975	358	439	−	178	975	−
17	−	767	767	326	397	1	42	766	1
18	1	762	763	241	493	−	28	762	1
19	1	686	687	197	376	−	114	687	−
20	−	702	702	174	373	−	154	701	1
21	1	637	638	186	320	−	131	637	1
22	1	601	602	208	326	−	65	599	4
23	4	524	528	212	285	−	30	527	1
24	1	481	482	155	283	−	27	465	17
25	17	499	516	166	316	−	31	513	3
26	3	443	446	137	242	−	65	444	2
27	2	349	351	88	198	−	62	348	3

資料：検察統計

年次別刑法犯認知検挙件数(飯山警察署)

年次	総数		凶悪犯		粗暴犯		窃盗		知能犯		風俗犯		その他の刑法犯	
	認知件数	検挙件数	認知件数	検挙件数	認知件数	検挙件数	認知件数	検挙件数	認知件数	検挙件数	認知件数	検挙件数	認知件数	検挙件数
平成元年	248	186	1	1	8	8	189	116	37	48	−	−	13	13
2	268	222	4	4	13	13	208	150	33	45	3	3	7	7
3	295	295	5	4	9	9	247	248	19	19	3	3	12	10
4	253	198	2	3	4	4	237	184	8	6	−	−	2	1
5	323	152	3	3	3	3	313	142	2	1	1	1	1	2
6	393	162	−	−	4	4	382	148	5	8	−	−	1	1
7	333	238	−	−	5	5	318	227	9	4	−	−	1	2
8	415	149	−	−	5	5	384	125	22	15	1	1	3	3
9	416	139	−	−	1	1	406	134	7	2	−	−	2	2
10	411	184	−	−	6	6	396	169	4	4	2	2	3	3
11	461	73	1	1	1	1	448	65	8	5	1	−	2	1
12	560	246	−	−	3	4	534	238	6	1	1	−	16	3
13	661	122	−	−	6	4	592	93	24	19	4	3	35	3
14	586	115	−	−	13	9	495	74	17	19	4	2	57	11
15	638	184	−	−	5	6	562	140	14	32	1	−	56	6
16	577	146	1	1	6	5	493	117	12	7	2	1	63	15
17	359	180	1	1	1	1	311	163	8	5	1	−	37	10
18	272	93	−	−	7	6	220	64	14	9	1	1	30	13
19	282	217	2	1	7	7	245	175	14	28	−	−	14	6
20	214	280	−	1	14	14	179	233	11	24	−	−	10	8
21	308	205	1	−	2	2	279	198	4	1	2	1	20	3
22	223	77	1	−	7	6	189	62	3	1	−	1	23	7
23	144	45	−	−	6	6	124	37	4	−	−	−	10	2
24	225	82	1	1	4	4	190	62	8	10	2	2	20	3
25	164	54	1	−	6	4	145	50	1	−	−	−	11	−
26	157	59	−	1	5	4	135	48	8	3	1	2	8	1
27	153	100	−	−	8	8	128	67	8	24	−	−	9	1

資料:飯山警察署

教　育

小学校の状況

各年5月1日現在

年度	教員数	編成式別学級数				児童数		
	総数	総数	単式	複式	特別支援	総数	男	女
18	128	79	63	1	15	1493	764	729
19	130	79	62	1	16	1429	753	676
20	131	78	59	2	17	1398	733	665
21	132	75	55	2	18	1305	686	619
22	121	72	52	3	17	1242	652	590
23	114	71	52	3	16	1212	633	579
24	111	69	51	3	15	1176	616	560
25	113	70	51	3	16	1121	607	514
26	113	68	49	4	15	1077	574	503
27	**117**	**68**	**52**	**2**	**14**	**1073**	**580**	**493**

※平成20年度より、75条の学級は、特別支援学級に改正

資料：学校基本調査結果

小学校別児童数の推移

単位：人（各年5月1日現在）

	総数	秋津	飯山	泉台	常盤	岡山	東	木島	戸狩	羽広山
平成元年	2,241	168	710	270	205	53	165	272	398	—
2	2,199	160	674	250	216	56	160	289	394	—
3	2,154	164	659	226	221	46	151	295	387	5
4	2,090	154	629	214	225	49	155	289	371	4
5	2,093	145	640	201	230	50	146	303	374	4
6	2,029	142	613	190	228	51	146	303	354	2
7	1,987	152	615	187	211	47	139	298	338	—
8	1,889	150	572	191	205	45	126	285	315	—
9	1,826	148	574	192	196	39	111	275	291	—
10	1,794	155	572	188	180	34	106	277	282	—
11	1,717	165	544	192	171	37	98	244	266	—
12	1,674	172	537	187	161	34	94	238	251	—
13	1,672	160	551	183	161	38	93	239	247	—
14	1,631	160	565	170	153	39	81	222	241	—
15	1,601	152	549	166	148	39	89	218	240	—
16	1,566	140	552	164	143	44	79	203	241	—
17	1,521	133	544	147	141	39	84	193	240	—
18	1,493	126	550	153	136	34	87	174	233	—
19	1,429	139	514	147	137	32	80	159	221	—
20	1,398	140	501	142	127	28	85	158	217	—
21	1,305	141	464	130	119	25	77	148	201	—
22	1,242	147	448	115	122	18	77	135	180	—
23	1,212	140	445	118	115	14	69	130	181	—
24	1,176	145	425	103	114	14	68	129	178	—
25	1,121	141	407	96	99	13	65	134	166	—
26	1,077	136	411	92	95	12	50	126	155	—
27	1,073	138	398	97	90	10	52	133	155	—

資料：子ども育成課

中学校の状況

各年5月1日現在（単位：人）

年度	教員数	学級数			総数			一中	二中	三中
		計	単式	75条	計	男	女	城南		城北
10	74	36	32	4	1034	522	512	342	342	350
11	75	35	31	4	1010	490	520	340	339	331
12	71	34	29	5	958	480	478	317	331	310
13	70	34	28	6	936	466	470	337	312	287
14	72	33	26	7	871	434	437	309	281	281
15	66	32	25	7	843	416	427	317	269	257
16	70	33	25	8	857	429	428	315	284	258
17	68	31	24	7	831	413	418	316	272	243
18	66	31	24	7	804	406	398	296	278	230
19	67	30	24	6	773	375	398	292	257	224
20	69	29	23	6	761	381	380	299	241	221
21	67	30	23	7	770	378	392	305	236	229
22	57	28	21	7	755	397	358	424		331
23	56	28	21	7	721	387	334	399		322
24	51	28	21	7	681	361	320	382		299
25	51	26	21	5	644	332	312	365		279
26	48	26	21	5	643	326	317	373		270
27	48	24	19	5	585	307	278	339		246

資料：学校基本調査結果、子ども育成課

※平成22年4月の飯山市内中学校統合により
第一中学校・第二中学校・第三中学校は廃止され
城南中学校・城北中学校となりました。

中学校学年別生徒数の推移

各年5月1日現在（単位：人）

年度	総数			1学年			2学年			3学年			遠距離
	計	男	女	計	男	女	計	男	女	計	男	女	通学者
10	1,034	522	512	308	147	161	349	169	180	377	206	171	170
11	1,010	490	520	354	173	181	306	147	159	350	170	180	152
12	958	480	478	298	158	140	355	174	181	305	148	157	－
13	936	466	470	280	133	147	300	158	142	356	175	181	－
14	871	434	437	292	143	149	276	132	144	303	159	144	－
15	843	416	427	275	140	135	294	145	149	274	131	143	－
16	857	429	428	287	144	143	275	140	135	295	145	150	－
17	831	413	418	264	126	138	289	145	144	278	142	136	－
18	804	406	398	251	135	116	264	126	138	289	145	144	－
19	773	375	398	257	113	144	251	135	116	265	127	138	－
20	761	381	380	255	132	123	255	113	142	251	136	115	－
21	770	378	392	258	132	126	256	132	124	256	114	142	－
22	755	397	358	242	135	107	257	131	126	256	131	125	－
23	721	387	334	221	118	103	244	137	107	256	132	124	－
24	681	361	320	220	108	112	219	117	102	242	136	106	－
25	644	332	312	203	108	95	222	108	114	219	116	103	－
26	643	326	317	219	111	108	201	106	95	223	109	114	－
27	585	307	278	165	88	77	219	113	106	201	106	95	－

資料：学校基本調査結果

高校生徒数･教職員数の推移(岳北地区)

各年5月1日現在(単位:人)

	生徒数			教員数（本務者）			職員数（本務者）		
	計	男	女	計	男	女	計	男	女
平成元年	1,859	1,003	856	125	110	15	41	27	14
2	1,876	1,035	841	122	108	14	41	27	14
3	1,828	1,010	818	121	106	15	41	26	15
4	1,790	977	813	119	106	13	41	28	13
5	1,742	925	817	124	109	15	40	27	13
6	1,738	913	825	125	109	16	41	28	13
7	1,653	877	776	126	107	19	41	27	14
8	1,605	865	740	127	104	23	42	28	14
9	1,489	814	675	122	100	22	42	27	15
10	1,446	800	646	126	105	21	42	27	15
11	1,402	791	611	127	103	24	40	27	13
12	1,460	803	657	122	101	21	41	28	13
13	1,406	754	652	121	99	22	42	29	13
14	1,370	715	655	125	103	22	41	28	13
15	1,358	745	613	120	98	22	41	29	12
16	1,300	722	578	119	94	25	41	29	12
17	1,196	664	532	111	87	24	39	29	10
18	1,111	627	484	109	85	24	38	28	10
19	1,131	633	498	109	85	24	37	26	11
20	1,118	620	498	109	86	23	36	27	9
21	1,104	604	500	98	79	19	30	21	9
22	1,070	570	500	100	79	21	30	21	9
23	1,028	558	470	99	77	22	29	20	9
24	1,021	559	462	100	76	24	29	21	8
25	1,011	577	434	98	71	27	30	21	9
26	972	560	412	94	67	27	31	19	12
27	929	515	414	92	65	27	29	19	10

資料:学校基本調査結果

中学校進路別卒業者の推移

各年5月1日現在(単位:人)

	卒業者総数			A高等学校等進学者（就職進学者を含む）			B専修学校等入学者（就職して入学者を含む）			就職者（A･Bを除く）			無業者 その他		
	計	男	女	計	男	女	計	男	女	計	男	女	計	男	女
平成元年	448	225	223	433	215	218	1	―	1	5	3	2	9	7	2
2	421	229	192	394	213	181	6	1	5	14	12	2	7	3	4
3	416	210	206	399	199	200	5	―	5	6	5	1	6	6	―
4	428	218	210	408	204	204	5	1	4	3	1	2	3	2	1
5	410	209	201	397	200	197	2	―	2	6	4	2	5	5	―
6	380	202	178	370	198	172	8	1	7	1	1	―	3	2	1
7	375	194	181	365	189	176	4	―	4	4	4	―	2	1	1
8	370	193	177	361	190	171	3	―	3	4	2	2	2	1	1
9	362	186	176	357	183	174	1	―	1	2	2	―	2	1	1
10	359	183	176	349	176	173	1	1	―	5	2	3	4	4	―
11	377	206	171	372	204	168	5	2	3	―	―	―	―	―	―
12	352	171	181	347	168	179	―	―	―	1	1	―	4	2	2
13	304	148	156	296	147	149	5	―	5	―	―	―	3	1	2
14	351	171	180	344	169	175	5	―	5	1	1	―	1	1	―
15	302	158	144	292	152	140	3	―	3	1	1	―	6	5	1
16	275	132	143	274	131	143	―	―	―	―	―	―	1	1	―
17	296	147	149	292	145	147	―	―	―	1	1	―	3	1	2
18	279	142	137	270	138	132	3	―	3	―	―	―	6	4	2
19	290	146	144	284	144	140	2	―	2	1	1	―	2	1	1
20	265	126	139	261	126	135	1	―	1	―	―	―	1	―	1
21	253	140	113	250	139	111	―	―	―	―	―	―	1	1	―
22	256	114	142	252	114	138	―	―	―	―	―	―	―	―	―
23	258	131	127	254	131	123	2	―	2	―	―	―	2	―	2
24	255	131	124	251	129	122	3	1	2	―	―	―	1	1	―
25	242	136	106	232	129	103	4	1	3	2	2	0	4	4	0
26	220	116	104	217	115	102	3	1	2	―	―	―	―	―	―
27	225	111	114	223	110	113	2	1	1	―	―	―	―	―	―

資料:学校基本調査結果

高校進路別卒業者の推移

年度	卒業者総数			A 大学等進学者(就職進学者を含む。)			B 専修学校(専門課程)進学者			C 専修学校(一般課程)等入学者			D 公共職業能力開発施設等入学者			就職者 (左記A、B、C及びDを除く。)		
	計	男	女	計	男	女	計	男	女	計	男	女	計	男	女	計	男	女
11	386	203	183	148	72	76	111	50	61	10	7	3	1	1	−	58	41	17
12	312	178	134	122	60	62	103	61	42	33	25	8	−	−	−	27	19	8
13	330	190	140	128	63	65	92	44	48	36	27	9	2	2	−	48	37	11
14	386	205	181	164	81	83	122	52	70	36	27	9	3	2	1	45	30	15
15	354	179	175	149	81	68	114	45	69	41	26	15	3	3	−	30	13	17
16	297	154	143	119	63	56	93	32	61	36	29	7	2	2	−	22	14	8
17	370	194	176	134	61	73	152	76	76	4	1	3	−	−	−	39	27	12
18	311	163	148	152	88	64	98	38	60	2	1	1	−	−	−	28	16	12
19	265	155	110	101	57	44	94	46	48	3	3	−	−	−	−	36	28	8
20	303	161	142	140	77	63	107	46	61	7	4	3	1	1	−	29	18	11
21	275	156	119	134	71	63	78	41	37	−	−	−	−	−	−	32	24	8
22	299	159	140	123	60	63	108	49	59	34	26	8	−	−	−	24	17	7
23	305	160	145	166	86	80	90	39	51	18	12	6	−	−	−	27	19	8
24	263	137	126	139	73	66	71	30	41	21	16	5	−	−	−	27	15	12
25	265	131	134	128	61	67	77	33	44	21	14	7	−	−	−	30	18	12
26	255	134	121	139	65	74	60	33	27	22	17	5	1	−	1	29	17	12
27	254	144	110	140	70	70	69	41	28	17	15	2	−	−	−	27	17	10

高校卒業者の就職状況

各年5月1日現在(単位:人)

年度	就職者総数	県内 計	県内 飯山職安管内 小計	飯山市	中野市	下水内郡	下高井郡	県内 その他 小計	長野市	須坂市	松本市	その他	県外 小計	東京都	神奈川	その他
平成元年	263	211	77	47	18	1	11	134	79	8	9	38	52	14	6	32
2	255	216	110	65	27	3	15	106	76	8	3	19	39	18	5	16
3	246	192	100	60	29	3	8	92	68	9	2	13	54	20	9	25
4	220	178	77	52	17	5	3	101	74	6	1	20	42	26	3	13
5	202	154	71	41	14	4	12	83	58	7	2	16	48	27	6	15
6	178	149	81	53	13	2	13	68	49	7	1	11	29	11	5	13
7	152	133	76	42	15	7	12	57	39	6	2	10	19	7	1	11
8	134	123	77	59	7	9	2	46	33	5	1	7	11	5	2	4
9	57	48	24	20	4	−	−	24	17	−	3	4	9	3	1	5
10	52	45	23	14	6	2	1	22	16	−	−	6	7	3	1	3
11	60	51	33	11	15	4	3	18	12	2	1	3	9	3	2	4
12	29	28	19	11	2	5	1	9	6	1	−	2	1	1	−	−
13	48	41	28	15	9	1	3	13	7	−	−	6	7	2	2	3
14	45	38	12	−	5	5	2	26	12	1	−	13	7	3	−	4
15	30	26	11	4	3	2	2	15	10	1	−	4	4	2	−	2
16	22	19	9	3	5	−	1	10	4	1	2	3	3	2	−	1
17	39	33	14	6	3	−	5	19	10	−	−	9	14	6	1	7
18	28	20	4	3	1	−	−	16	10	−	1	5	8	3	−	5
19	36	34	18	12	5	−	1	16	11	2	1	2	2	1	−	1
20	29	28	11	4	2	−	5	17	8	4	1	4	1	−	−	1
21	33	30	14	7	6	−	1	16	13	1	1	1	3	3	−	−
22	25	20	6	−	1	−	5	14	12	−	−	2	5	3	−	2
23	27	26	9	4	2	−	3	17	12	2	1	2	1	−	−	1
24	27	24	11	5	5	−	1	13	8	1	1	3	3	1	−	2
25	30	28	12	7	4	−	1	16	15	1	−	−	2	1	−	1
26	29	27	17	9	7	1	−	10	9	1	−	−	2	−	−	2
27	27	24	15	8	5	1	1	9	6	−	−	3	3	2	1	−

※就職者総数に就職かつ進学しているものを含む

資料:学校基本調査結果

各年5月1日現在（単位：人）

一時的な仕事についた者	左記以外の者	死亡・不詳	A 大学等進学率			B 専修学校（専門課程）進学率			就職率		
計	計	計	計	男	女	計	男	女	計	男	女
58	−	−	38.3	35.5	41.5	28.8	24.6	33.3	15.5	21.2	9.3
27	−	−	39.1	33.7	46.3	33	34.3	31.3	9.29	11.2	6.72
24	−	−	38.8	33.2	46.4	27.9	23.2	34.3	14.5	19.5	7.86
16	−	−	42.5	39.5	45.9	31.6	25.4	38.7	11.7	14.6	8.3
17	−	−	42.1	45.3	38.9	32.2	25.1	39.4	8.5	7.3	9.7
2	22	1	40.1	40.9	39.2	31.3	20.8	42.7	7.4	9.1	5.6
−	41	−	36.2	31.4	41.5	41.1	39.2	43.2	10.5	13.9	6.82
1	30	−	48.9	54	43.2	31.5	23.3	40.5	9	9.8	8.1
−	31	−	38.1	36.8	40	35.5	29.7	43.6	13.6	18.1	7.3
−	19	−	46.2	47.8	44.4	35.3	28.6	43	9.6	11.2	7.7
−	31	−	48.7	45.5	52.9	28.4	26.3	31.1	12	15.4	7.6
1	9	−	41.1	37.7	45	36.1	30.8	42.1	8.4	10.7	5.7
−	4	−	54.4	53.8	55.2	29.5	24.4	35.2	8.9	11.9	5.5
−	5	−	52.9	53.3	52.4	27	21.9	32.5	10.3	10.9	9.5
−	9	−	48.3	46.6	50	29.1	25.2	32.8	11.3	13.7	9
−	4	−	54.5	48.5	61.2	23.5	24.6	22.3	11.4	12.7	9.9
−	1	1	55.1	48.6	63.6	27.2	28.5	25.5	10.6	11.8	9.1

資料：学校基本調査結果

高校卒業者の産業別大分類別就職者

年度	総数	農業	林業	漁業	鉱業	建設業	製造業	電気ガス水道	情報通信	運輸	卸小売業	金融保険業	不動産業	飲食宿泊	医療福祉	教育学習	複合サービス	サービス業	公務	その他
平成元年	99	—	—	—	—	9	68	1		16	68	2	—					73	26	—
2	76	—	1	—	—	26	84	2		6	60	—	2					56	18	—
3	85	2	1	—	2	12	81	2		10	47	4	—					56	27	2
4	66	1	—	—	—	14	78	6		9	44	2	—					48	17	1
5	59	1	1	—	1	31	42	3		12	51	1	—					38	21	—
6	56	1	—	—	—	33	37	—		12	39	—	—					42	14	—
7	55	1	2	—	—	33	36	3		7	15	—	—					43	12	—
8	134	—	—	—	—	27	29	—		9	25	1	—					37	6	—
9	57	—	—	—	—	11	11	—		6	14	1	—					9	4	1
10	52	1	—	—	1	12	17	1		3	5	—	—					7	5	—
11	60	—	—	—	—	9	19	2		—	9	1	—					12	7	1
12	29	—	—	—	—	3	10	—		—	5	1	—					7	3	—
13	48	—	—	—	—	15	14	—		—	7	—	—					8	4	—
14	38	−	−	−	−	14	7	1		−	5	−	—					8	3	—
15	30	1	−	−	−	7	4	−	1	1	5	−	—	1	−	−	−	8	2	—
16	19	−	−	−	−	3	5	−	−	1	3	−	—	1	−	−	−	4	2	—
17	25	2	−	−	−	3	7	−	−	1	2	−	—	1	1	−	−	4	4	—
18	28	−	−	−	−	3	5	−	−	5	4	−	—	2	2	−	−	4	3	—
19	36	1	−	−	−	4	11	2	−	2	3	−	—	4	−	−	−	4	5	—

年度	総数	農業、林業	漁業	鉱業採石砂利採取	建設業	製造業	電気ガス水道	情報通信	運輸郵便	卸売小売	金融保険	不動産物品賃貸	学術研究専門・技術サービス	宿泊飲料サービス	生活関連サービス娯楽	医療福祉	教育学習	複合サービス	サービス業	公務	その他
20	29	−	−	−	−	14	−	−	1	3	−	−	−	4	1	−	−	−	3	3	−
21	33	−	−	−	5	10	1	1	3	5	−	−	−	3	−	2	−	−	−	3	−
22	25	−	−	−	1	10	−	−	3	3	−	−	−	3	−	−	−	−	1	4	−
23	27	−	−	−	3	11	−	−	4	2	−	−	−	2	2	1	−	1	−	1	−
24	27	−	−	−	1	12	1	−	3	1	−	−	−	3	−	1	−	−	−	5	−
25	30	−	−	−	6	2	2	−	3	2	−	−	−	3	1	3	−	−	1	7	−
26	29	−	−	−	5	12	−	−	3	5	−	−	−	1	−	1	−	−	−	2	−
27	24	1	−	−	2	10	−	−	−	1	−	−	−	2	1	2	−	−	−	5	−

※平成15年より産業大分類区分変更
※平成20年より産業大分類区分変更

資料：学校基本調査結果

文　化

図書館入館者数

年 度	人 数	（増加指数）
平成元年	17,552	(100)
2	19,347	(110)
3	20,375	(116)
4	26,513	(151)
5	29,778	(170)
6	30,790	(175)
7	28,492	(162)
8	27,599	(157)
9	29,611	(169)
10	32,052	(183)
11	31,868	(182)
12	29,741	(169)
13	27,115	(154)
14	34,335	(196)
15	35,252	(201)
16	34,219	(195)
17	31,635	(180)
18	27,647	(158)
19	29,044	(165)
20	28,699	(164)
21	26,954	(154)
22	25,104	(143)
23	23,843	(136)
24	23,585	(134)
25	23,356	(133)
26	22,852	(130)
27	21,977	(125)

資料:市民学習支援課

図書館利用者数

年 度	登録者	図書館利用冊数	移動図書館利用冊数
平成 元年	3,369	23,339	13,972
2	3,538	25,394	13,054
3	2,900	24,778	14,388
4	3,129	28,248	13,426
5	3,834	35,725	11,267
6	4,205	39,773	10,125
7	4,457	45,723	10,135
8	4,827	44,346	10,456
9	5,265	49,302	11,698
10	5,548	54,715	11,229
11	5,747	60,028	11,356
12	5,715	58,751	10,896
13	5,469	53,048	9,068
14	4,962	99,705	9,724
15	5,781	97,219	10,927
16	6,717	92,191	9,891
17	7,368	85,612	7,948
18	8,017	83,336	7,769
19	8,688	95,617	8,462
20	9,335	101,951	8,678
21	9,864	95,249	10,096
22	10,239	89,789	10,360
23	10,627	88,001	9,500
24	10,934	88,606	9,216
25	11,273	92,822	8,802
26	11,568	90,543	8,833
27	11,947	90,075	8,238

※ 団体貸出含む

資料:市民学習支援課

図書館蔵書数の推移

年　度	総　　数	本　　館	移 動 図 書 館
平成元年	43282	32081	11201
2	46879	34793	12086
3	50834	37645	13189
4	54119	40008	14111
5	56164	42657	13507
6	60215	45724	14491
7	64821	49245	15576
8	69663	52531	17132
9	67052	48837	18215
10	70160	51107	19053
11	73306	53523	19783
12	68298	52857	15441
13	72438	55951	16487
14		77586	
15		81932	
16		85641	
17		89024	
18		91941	
19		94949	
20		97864	
21		100122	
22		105365	
23		113676	
24		116767	
25		119518	
26		121478	
27		122140	

資料:市民学習支援課

図書種別蔵書数

年　度	総　数	総 記	哲 学	歴 史	社会科学	自然科学	工 学	産 業	芸 術	語 学	文 学	児童図書
平成元年	32,081	2,309	1,008	3,376	3,981	1,436	1,002	537	2,631	449	7,332	8,020
2	34,793	2,450	1,089	3,508	4,269	1,567	1,148	595	2,950	512	8,115	8,590
3	37,645	2,581	1,146	3,912	4,548	1,689	1,302	645	3,243	567	8,909	9,103
4	40,008	2,653	1,183	4,051	4,869	1,847	1,437	739	3,458	618	9,453	9,700
5	42,657	1,928	1,297	4,320	5,404	2,027	1,599	813	3,735	675	10,227	10,632
6	45,724	2,765	1,345	4,275	5,540	2,132	1,842	906	4,015	722	10,724	11,458
7	49,245	2,910	1,443	4,566	5,883	2,725	2,096	1,027	4,355	758	11,501	11,981
8	52,531	2,965	1,482	4,975	6,194	2,903	2,265	1,101	4,627	796	12,381	12,842
9	48,837	2,673	950	4,328	5,124	2,758	2,210	1,064	4,400	776	11,590	12,964
10	51,107	2,753	981	4,509	5,426	2,903	2,316	1,139	4,525	847	12,541	13,167
11	53,523	2,804	1,048	4,674	5,665	3,038	2,511	1,237	4,671	877	13,502	13,496
12	52,857	2,973	1,049	4,726	5,521	3,048	2,439	1,267	4,414	858	13,738	12,824
13	55,951	3,070	1,082	4,949	5,809	3,222	2,639	1,338	4,587	891	14,611	13,753
14	77,586	2,047	1,937	5,112	5,930	3,161	3,367	1,605	5,066	639	25,795	22,927
15	81,932	2,192	2,015	5,720	6,517	3,415	3,571	1,782	5,299	709	27,548	23,164
16	85,641	2,305	2,074	6,108	7,001	3,648	3,825	1,916	5,621	749	28,433	23,961
17	89,024	2,395	2,109	6,243	7,478	3,763	3,969	2,022	5,746	779	29,140	25,380
18	91,941	2,858	2,843	6,947	8,269	4,254	4,530	2,487	6,329	1,156	26,828	25,440
19	94,949	2,860	2,902	7,178	8,658	4,452	4,755	2,588	6,608	1,193	27,697	26,058
20	97,864	3,080	2,960	7,389	9,030	4,641	4,967	2,687	6,801	1,221	28,248	26,840
21	100,122	3,044	3,027	7,559	9,366	4,834	5,197	2,790	6,983	1,258	28,898	27,166
22	105,365	3,281	3,064	7,778	9,653	4,949	5,319	2,866	7,116	1,277	32,270	27,792

年　度	総　数	一般図書	児童図書	郷土資料	参考資料	絵本	紙芝居	文庫	雑誌	洋書	団体	中村文庫	古田文庫	館内資料	ﾋﾞﾃﾞｵ･DVD	ｶｾｯﾄ･CD	CD-ROM
23	113,676	58,935	17,870	9,772	3,946	10,457	1,031	3,764	2,353	365	125	305	2835		900	1004	14
24	116,767	60,542	18,192	10,127	3,991	10,963	1,050	3,907	2,429	366	124	305	2835		922	1000	14
25	119,519	62,090	18,716	10,326	4,059	11,281	1,061	3,914	2,426	375	129	305	2835	1	950	1037	14
26	121,478	63,161	18,627	10,700	4,110	11,472	1,098	3,916	2,724	375	131	305	2835	1	957	1052	14
27	122,140	63,130	18,867	10,927	4,151	11,548	1,113	4,020	2,701	349	138	305	2835	1	972	1069	14

※平成23年より、図書種別区分が変更

資料:市民学習支援課

伝統産業会館入館状況及び美術館入館状況

各年3月31日現在（単位：人）

年 度	個人			団体			合計			
	おとな	こども	計	おとな	こども	計	おとな	こども	無料	計
平成元年	2,517	262	2,779	3,860	1,650	5,510	6,337	1,912	－	8,249
2	2,399	209	2,608	3,353	1,891	5,244	5,752	2,100	－	7,852
3	2,740	264	3,004	4,828	2,020	6,848	7,568	2,284	－	9,852
4	2,717	199	2,916	3,160	1,690	4,850	5,857	1,909	－	7,766
5	3,373	290	3,663	2,806	1,666	4,472	6,179	1,956	－	8,135
6	2,575	204	2,779	2,763	1,858	4,621	5,338	2,062	－	7,400
7	2,208	158	2,366	1,728	1,925	3,653	3,936	2,083	－	6,019
8	942	58	1,000	1,021	341	1,362	1,963	399	－	2,362
9	4,414	245	4,659	2,119	1,108	3,227	6,533	1,353	1,768	9,654
10	3,616	155	3,771	2,057	1,132	3,189	5,673	1,287	8,377	15,337
11	2,806	112	2,918	3,018	1,462	4,480	5,824	1,574	3,546	10,944
12	2,646	93	2,739	1,543	1,054	2,597	4,189	1,147	3,192	8,528
13	2,219	133	2,352	1,799	2,075	3,874	4,018	2,208	2,750	8,976
14	2,495	110	2,605	1,862	1,401	3,263	4,357	1,511	3,192	9,060
15	2,400	93	2,493	1,839	1,118	2,957	4,239	1,211	2,750	8,200
16	2,384	55	2,439	1,621	1,321	2,942	4,005	1,376	8,358	13,739
17	1,892	84	1,976	1,605	846	2,451	3,497	930	2,456	6,883
18	1,811	68	1,879	2,022	1,325	3,347	3,833	1,393	3,051	8,277
19	1,511	33	1,544	808	1,190	1,998	2,319	1,223	3,231	6,773
20	1,880	54	1,934	987	1,248	2,235	2,867	1,302	3,866	8,035
21	1,245	61	1,306	1,060	983	2,043	2,305	1,044	2,739	6,088
22	1,782	46	1,828	1,318	1,193	2,511	3,100	1,239	3,789	8,128
23	1,684	46	1,730	990	1,048	2,038	2,674	1,094	3,532	7,300
24	1,838	45	1,883	584	731	1,315	2,422	776	3,156	6,354
25	2,471	54	2,525	454	284	738	2,925	338	3,235	6,498
26	2,450	103	2,553	423	782	1,205	2,873	885	3,006	6,764
27	2,644	75	2,719	459	451	910	3,103	526	3,390	7,019

資料：文化交流課

※伝統産業　昭和57月8月1日開館。
　平成8年9月19日～平成9年5月2日まで改築のため休館。
※飯山市美術館　平成9年開館。
※伝統産業開館と飯山市美術館は同一の建物にあり、入口も1つのため、各施設の利用者は不明。

長峰スポーツ公園利用状況

各年3月31日現在(単位:百人)

	体育館	庭球場	市民プール	野球場
平成元年	145	50	283	37
2	122	37	364	34
3	148	35	241	47
4	122	36	290	29
5	151	37	133	37
6	125	31	292	38
7	143	28	226	24
8	128	27	191	58
9	132	22	180	60
10	154	22	132	64
11	132	22	142	68
12	148	26	164	49
13	174	22	153	57
14	131	24	134	57
15	171	25	86	57
16	147	37	127	65
17	129	39	113	63
18	162	33	105	69
19	130	31	139	66
20	169	42	125	87
21	154	30	119	77
22	134	29	112	80
23	124	23	101	74
24	148	19	102	57
25	153	19	97	66
26	164	19	57	89
27	178	17	104	69

資料:スポーツ推進室

指定文化財

国指定

指 定 種 類	名 称	指定年月日	所在地区
重要文化財	白山神社本殿(附)棟札	昭和27年3月29日	岡山
重要文化財	健御名方富命彦神別神社末社若宮八幡神社本殿	昭和27年7月19日	太田
重要文化財	小菅神社奥社本殿(附)宮殿(2基)	昭和39年5月26日	瑞穂
天然記念物	黒岩山(ｷﾞﾌﾁｮｳ・ﾋﾒｷﾞﾌﾁｮｳ混棲地)	昭和46年7月5日	外様
重要無形民俗文財	小菅の柱松行事	平成23年3月9日	瑞穂
重要文化的景観	小菅の里及び小菅山の文化的景観	平成27年1月26日	瑞穂
(重要美術品)	健御名方富命彦神別神社本殿及び付属鰐口	昭和23年10月1日	太田

県指定

指 定 種 類	名 称	指定年月日	所在地区
史跡	恵端禅師旧跡正受庵	昭和35年2月11日	飯山
史跡	飯山城跡	昭和40年7月29日	飯山
史跡	勘介山古墳	平成6年2月18日	秋津
天然記念物	神戸のイチョウ	昭和37年9月27日	瑞穂
天然記念物	小菅神社の杉並木	昭和49年3月22日	瑞穂
県宝	桐竹鳳凰文透彫奥社脇立	昭和39年8月20日	瑞穂
県宝	板絵著色観音三十三身図	昭和39年8月20日	瑞穂
県宝	木造伝聖徳太子立像	昭和54年12月17日	飯山
県宝	太刀 銘天然子壽昌	平成1年8月14日	飯山
県宝	菩提院の絹本著色両界曼荼羅絵図	平成14年3月28日	瑞穂
県宝	魚形線刻画土器	平成27年2月19日	飯山
県宝	木造馬頭観音菩薩坐像	平成28年3月17日	瑞穂
無形民俗文化財	五束の太々神楽	平成10年10月26日	太田
選択無形民俗文化財	富倉の笹ずし	平成12年3月15日	富倉

飯山市指定

指 定 種 類	名 称	指定年月日	所在地区
無形民俗文化財	さつまおどり	昭和48年6月25日	常盤
無形民俗文化財	五束の御柱行事	平成13年11月29日	太田
無形民俗文化財	桑名川の大祭	平成15年1月15日	岡山
無形民俗文化財	烏踊り	平成16年5月26日	市全域
有形文化財	黒本尊阿弥陀如来像	昭和51年1月16日	飯山
有形文化財	本多豊後守康重候画像	昭和51年1月16日	飯山
有形文化財	松平時代飯山城下町絵図	昭和51年1月16日	飯山
有形文化財	白隠筆古剣銘	昭和51年2月17日	飯山
有形文化財	中野不白筆恵端老漢在世自偈	昭和51年2月17日	飯山
有形文化財	恵端遺偈	昭和51年2月17日	飯山
有形文化財	道樹宗覚遺偈	昭和51年2月17日	飯山
有形文化財	東嶺和尚讃無難和尚像	昭和51年2月17日	飯山
有形文化財	阿弥陀如来立像	昭和58年3月23日	瑞穂
有形文化財	石田家文書	平成4年2月18日	常盤
有形文化財	五束の道祖神	平成4年2月18日	太田
有形文化財	大深の五輪塔	平成4年2月18日	太田
有形文化財	鳥出神社の算額	平成5年11月25日	木島
有形文化財	小菅神社奉納絵馬「黒神馬・白神馬」	平成9年1月20日	瑞穂
有形文化財	小菅神社奉納絵馬「花鳥之図」	平成9年1月20日	瑞穂
有形文化財	健御名方富命彦神別神社奉納諏訪大明神青銅縣額	平成9年1月20日	太田
有形文化財	健御名方富命彦神別神社の薙鎌	平成9年1月20日	太田
有形文化財	正受庵の鐘楼	平成10年5月18日	飯山

指 定 種 類	名　　称	指定年月日	所在地区
有形文化財	至道無難筆「平常道」	平成10年5月18日	飯山
有形文化財	白隠筆「初夢画讃」	平成10年5月18日	飯山
有形文化財	正受庵十一面観音像	平成10年5月18日	飯山
有形文化財	菩提院の紙本著色十六善神画像	平成12年3月27日	瑞穂
有形文化財	菩提院の紙本著色涅槃・極楽・地獄絵図	平成12年3月27日	瑞穂
有形文化財	小菅の阿弥陀三尊像	平成13年11月29日	瑞穂
有形文化財	五束の狛犬	平成13年11月29日	太田
有形文化財	西方寺の雲室書簡	平成16年5月26日	常盤
有形文化財	真宗寺方便法身尊形	平成19年6月6日	飯山
有形文化財	坂原家方便法身尊形	平成19年6月6日	木島
有形文化財	五束宝篋印塔	平成19年6月6日	太田
有形文化財	大倉崎館跡出土瓦質風炉	平成19年11月20日	飯山
有形文化財	常盤神社の木造狛犬	平成20年11月25日	常盤
有形文化財	恵端蔵書「夾山鈔」	平成20年11月25日	飯山
有形文化財	大輪院の木造天部立像	平成20年11月25日	飯山
有形文化財	光明寺の銅造阿弥陀如来立像	平成21年4月4日	常盤
有形文化財	三井家和算資料	平成25年12月20日	秋津
有形文化財	滝澤家和算資料	平成25年12月20日	常盤
有形文化財	仁王門	平成26年9月2日	瑞穂
有形文化財	講堂	平成26年9月2日	瑞穂
有形文化財	護摩堂	平成26年9月2日	瑞穂
史跡	須多ヶ峯遺跡	昭和51年1月16日	飯山
史跡	藤ノ木の御旧跡（伝親鸞聖人・蓮如上人御旧跡）	平成4年11月17日	柳原
史跡	有尾1号古墳	平成9年1月20日	飯山
史跡	法伝寺2号古墳	平成9年1月20日	秋津
史跡	小菅大聖院跡及び奥社参道	平成15年1月15日	瑞穂
天然記念物	山田神社の大杉	昭和51年2月17日	太田
天然記念物	小菅のイトザクラ	平成9年1月20日	瑞穂
天然記念物	熊野神社のケヤキ	平成9年1月20日	岡山
天然記念物	沼池のヤエガワカンバ	平成9年1月20日	柳原
天然記念物	大久保のサルスベリ	平成10年5月18日	秋津
天然記念物	大川のイチョウ	平成10年5月18日	柳原
天然記念物	正行寺のイチョウ	平成10年5月18日	柳原
天然記念物	小菅のヤマグワ	平成10年5月18日	瑞穂
天然記念物	秋津小学校のイロハモミジ	平成12年3月27日	秋津
天然記念物	三桜神社のブナ	平成12年3月27日	外様
天然記念物	犬飼神社のカツラ	平成15年5月30日	瑞穂
天然記念物	瀬木のイチイ	平成15年5月30日	太田
天然記念物	顔戸のエドヒガン	平成25年12月20日	外様
有形民俗文化財	今井伊勢社	昭和61年1月24日	太田
有形民俗文化財	万仏山観音石像及び本尊	昭和61年1月24日	瑞穂
有形民俗文化財	秋津の祭り屋台	平成4年11月17日	秋津
有形民俗文化財	五束の伊勢社	平成10年5月18日	太田
選択無形民俗文化財	富倉の笹ずし	平成19年11月20日	市全域
選択無形民俗文化財	いもなます	平成19年11月20日	市全域
選択無形民俗文化財	えご	平成19年11月20日	市全域
選択無形民俗文化財	富倉そば	平成19年11月20日	市全域

資料：市民学習支援課

飯山市ふるさと館利用推移

年度	個 人		団 体		3館共通個人		3館共通団体		4館共通個人		4館共通団体		有料入館合 計	無 料入館者	総入館合 計
	大人	小中	大人	小中	大人	小中	大人	小中	大人	小中	大人	小中			
18	1,491	94	433	182	348	11	300	493	−	−	−	−	3,352	5,622	8,974
19	994	123	332	104	574	19	359	783	−	−	−	−	3,288	4,286	7,574
20	5,909	190	618	108	856	42	271	1,038	−	−	−	−	9,032	7,767	16,799
21	2,418	146	540	336	561	45	361	732	−	−	−	−	5,139	5,535	10,674
22	1,610	250	210	176	640	14	343	894	−	−	−	−	4,137	5,291	9,428
23	1,985	339	346	284	524	24	431	817	−	−	−	−	4,750	6,660	11,410
24	1,354	166	106	236	556	23	247	453	−	−	−	−	3,141	5,960	9,101
25	1,235	258	184	104	337	7	96	170	1,030	24	82	0	3,527	6,858	10,385
26	1,057	175	122	31	257	11	131	460	994	41	113	210	3,602	5,030	8,632
27	1,020	147	103	158	408	18	221	349	1,227	27	36	0	3,714	5,630	9,344

※3館共通券（ふるさと館・美術館・伝統産業会館）
※平成25年度より、4館共通券（3館共通＋高橋まゆみ人形館）

資料：市民学習支援課

行財政

普通会計歳入歳出決算状況

【歳入】 単位：千円

年 度	総 額	市 税	地方交付税	分担金及び負担金	使用料及び手数料	国庫支出金	県支出金	財産収入	諸収入	市 債	その他
平成11年	17,424,170	2,806,001	6,394,814	194,510	282,594	1,500,563	962,173	44,033	1,618,117	2,246,485	1,374,880
12	16,806,503	2,700,352	6,510,307	96,548	296,110	767,703	757,071	39,814	2,052,708	1,694,915	1,890,975
13	17,602,490	2,728,544	6,413,015	116,202	290,377	592,297	1,160,397	74,651	2,345,334	2,380,600	1,501,073
14	16,890,866	2,609,221	6,350,498	143,539	473,131	704,451	636,412	262,290	2,917,856	1,377,500	1,415,968
15	15,397,430	2,418,086	6,221,380	120,889	506,275	724,123	470,136	27,922	2,478,850	1,338,200	1,091,569
16	15,106,146	2,425,120	6,188,389	99,625	506,794	689,804	413,423	27,329	2,300,376	994,600	1,460,686
17	14,994,106	2,362,729	6,237,400	108,543	516,657	731,478	457,535	123,158	2,193,714	891,400	1,371,492
18	14,587,543	2,275,429	5,986,184	107,461	507,366	772,501	421,166	54,143	2,446,528	599,100	1,417,665
19	14,970,607	2,559,933	5,797,112	101,447	518,621	864,905	513,482	58,285	2,193,111	551,000	1,812,711
20	14,962,103	2,523,725	5,779,618	105,106	529,361	1,122,195	499,071	53,429	1,902,118	903,200	1,544,280
21	15,047,617	2,460,471	5,826,185	104,637	523,336	1,919,374	541,632	39,206	1,382,204	683,600	1,566,972
22	14,565,396	2,472,041	6,041,474	54,259	508,652	1,272,347	683,218	38,607	1,216,710	762,600	1,515,488
23	14,568,428	2,424,929	5,862,285	79,642	474,468	1,210,079	609,025	33,888	1,289,963	966,500	1,617,649
24	13,981,022	2,439,294	5,618,547	71,096	472,340	996,182	595,823	46,002	955,240	1,424,800	1,361,698
25	15,223,506	2,384,077	5,434,184	62,066	453,665	2,256,931	545,729	37,415	865,391	1,729,000	1,455,048
26	16,691,291	2,430,127	5,262,796	46,599	454,823	2,205,347	639,670	36,998	811,238	1,747,300	1,515,489
27	19,195,453	2,381,181	5,225,618	46,360	443,551	1,804,250	691,952	252,713	811,747	3,557,300	3,980,781

【歳出】 単位：千円

年 度	総 額	議会費	総務費	民生費	衛生費	農林水産業費	商工費・労働費	土木費	消防費	教育費	災害復旧費	公債費
平成11年	16,952,909	160,690	1,678,286	3,226,193	901,320	1,325,492	1,048,530	4,564,310	366,958	1,744,621	15,744	1,920,765
12	16,321,572	154,827	1,837,595	2,335,974	718,851	1,269,503	974,273	4,974,834	345,941	1,586,182	18,855	2,104,737
13	17,140,801	159,053	3,248,333	2,772,770	714,470	1,126,888	1,060,308	4,087,409	369,555	1,344,856	10,876	2,246,283
14	16,592,513	150,349	2,032,241	2,538,811	769,299	1,178,168	1,333,886	4,492,060	398,856	1,256,290	11,304	2,431,249
15	15,037,829	137,778	2,177,215	2,453,456	791,847	873,613	1,193,419	3,541,400	426,344	888,417	65,053	2,489,287
16	14,688,386	135,746	1,798,571	2,568,702	793,610	802,881	1,144,906	3,560,866	422,772	923,717	17,323	2,519,292
17	14,530,578	126,438	1,631,255	2,504,930	690,609	799,025	1,118,581	3,420,638	388,260	1,138,241	104,845	2,607,756
18	14,261,151	123,725	1,658,198	2,533,526	691,513	768,052	1,163,916	3,483,525	406,733	879,000	120,150	2,432,813
19	14,547,623	117,533	1,634,627	2,660,707	736,692	719,340	1,169,564	3,807,278	412,389	842,149	44,903	2,402,441
20	14,402,641	123,052	1,909,193	2,909,730	791,966	737,053	827,429	3,581,257	431,772	871,306	7,472	2,212,411
21	14,490,313	116,871	2,192,906	2,620,379	858,691	693,181	853,073	3,115,674	405,210	1,657,581	12,926	1,963,821
22	13,754,896	114,064	2,229,938	2,926,440	650,759	636,812	812,253	3,212,192	393,639	993,951	12,423	1,772,425
23	13,905,038	146,756	1,793,056	3,035,365	723,021	611,851	948,099	3,357,684	436,402	1,253,956	55,746	1,543,102
24	13,213,101	135,299	1,811,583	2,979,761	789,381	559,304	740,518	3,166,827	509,947	1,061,920	49,053	1,344,417
25	14,577,911	127,660	1,875,972	2,946,205	875,161	539,496	811,785	4,647,427	557,840	946,692	41,975	1,207,698
26	15,401,297	129,364	2,353,828	3,045,655	868,445	536,829	801,349	5,201,968	477,734	911,736	24,158	1,050,231
27	18,192,906	134,193	4,045,341	3,115,922	805,526	627,834	927,798	5,347,537	423,280	1,744,132	10,056	1,011,287

資料：企画財政課

市税収入の推移

単位：千円

年　度	総　額	市民税	固定資産税	軽自動車税	市たばこ税	電気ガス税	木材取引税	都市計画税	特別土地保有税	その他
平成元年	2,208,167	1,034,458	916,044	40,170	129,696	17,148	－	65,603	5,048	－
2	2,357,360	1,115,795	989,211	41,240	136,306	－	－	69,587	5,221	－
3	2,505,820	1,195,826	1,053,057	42,770	136,806	－	－	72,184	5,177	－
4	2,592,172	1,204,204	1,128,104	44,574	135,271	－	－	74,432	5,587	入湯税　－
5	2,735,529	1,265,022	1,196,239	45,880	137,352	－	－	76,319	8,760	5,956
6	2,689,834	1,199,134	1,220,855	47,495	136,135	－	－	71,826	8,881	5,508
7	2,760,837	1,236,268	1,250,957	49,056	136,707	－	－	74,518	7,929	5,402
8	2,872,715	1,275,236	1,317,751	51,080	134,783	－	－	76,839	10,414	6,612
9	2,977,652	1,397,344	1,284,833	52,435	157,468	－	－	72,313	7,614	5,645
10	2,773,234	1,106,287	1,370,271	53,595	155,688	－	－	75,591	6,294	5,508
11	2,806,001	1,102,233	1,393,446	55,115	161,618	－	－	78,240	6,565	8,784
12	2,700,353	1,064,222	1,325,550	56,460	164,268	－	－	73,525	5,943	10,385
13	2,728,544	981,839	1,426,811	58,627	165,570	－	－	79,822	5,691	10,184
14	2,609,221	914,610	1,385,350	60,523	157,135	－	－	75,305	4,605	11,693
15	2,418,086	817,448	1,301,675	61,484	156,985	－	－	70,144	3	10,347
16	2,425,120	816,880	1,307,077	62,058	158,039	－	－	69,654	8	11,404
17	2,362,729	762,037	1,306,256	63,646	150,848	－	－	69,610	10	10,322
18	2,275,428	765,441	1,219,734	64,917	151,988	－	－	63,532	1	9,815
19	2,559,933	1,033,556	1,234,839	67,371	151,022	－	－	63,671	－	9,474
20	2,523,725	1,004,213	1,236,727	67,631	143,781	－	－	62,704	－	8,669
21	2,460,471	961,035	1,218,446	69,747	139,164	－	－	61,804	－	10,275
22	2,472,041	958,461	1,227,693	69,961	144,023	－	－	62,355	－	9,548
23	2,424,929	898,897	1,220,424	69,522	165,362	－	－	61,900	－	8,824
24	2,439,294	942,359	1,193,134	69,845	167,008	－	－	57,945	－	9,003
25	2,384,077	893,322	1,169,983	70,508	184,278	－	－	56,383	－	9,603
26	2,430,127	963,168	1,157,900	70,809	173,116	－	－	55,632	－	9,502
27	2,381,181	933,984	1,138,732	71,718	170,527	－	－	56,148	－	10,072

資料：税務課

【市民税内訳】

単位：千円

年　度	市民税		計
	個　人	法　人	
平成10年	795,928	310,359	1,106,287
11	795,162	307,071	1,102,233
12	755,677	308,545	1,064,222
13	708,914	272,925	981,839
14	679,686	234,924	914,610
15	635,342	182,106	817,448
16	597,340	219,540	816,880
17	563,758	198,279	762,037
18	589,449	175,992	765,441
19	795,928	237,628	1,033,556
20	802,363	201,850	1,004,213
21	814,861	146,174	961,035
22	754,205	204,256	958,461
23	713,671	185,226	898,897
24	744,172	198,187	942,359
25	750,985	142,337	893,322
26	757,142	206,026	963,168
27	743,267	190,717	933,984

資料：税務課

選挙人名簿登録者数(9月定時登録)

年		総数	飯山	秋津	柳原	富倉	外様	常磐	木島	瑞穂	太田	岡山
平成8年	計	21,973	6,751	1,794	1,284	256	922	2,792	2,563	2,079	2,193	1,339
	男	10,478	3230	863	625	126	436	1305	1231	992	1019	651
	女	11,495	3521	931	659	130	486	1487	1332	1087	1174	688
9	計	21,973	6,753	1,839	1,288	238	919	2,780	2,588	2,061	2,198	1,309
	男	10,475	3,225	879	631	116	433	1,303	1,253	982	1,022	631
	女	11,498	3,528	960	657	122	486	1,477	1,335	1,079	1,176	678
10	計	21,911	6,736	1,866	1,290	231	923	2,766	2,567	2,043	2,205	1,284
	男	10,435	3,237	893	632	112	435	1,292	1,237	964	1,018	615
	女	11,476	3,499	973	658	119	488	1,474	1,330	1,079	1,187	669
11	計	21,724	6,731	1,858	1,298	214	917	2,706	2,558	2,027	2,182	1,233
	男	10,403	3,242	892	643	103	434	1,298	1,233	959	999	600
	女	11,321	3,489	966	655	111	483	1,408	1,325	1,068	1,183	633
12	計	21,726	6,747	1,902	1,286	212	904	2,772	2,515	2,005	2,161	1,222
	男	10,369	3,246	914	633	101	427	1,300	1,222	946	991	589
	女	11,357	3,501	988	653	111	477	1,472	1,293	1,059	1,170	633
13	計	21,621	6,755	1,896	1,280	203	892	2,760	2,515	1,973	2,160	1,187
	男	10,340	3,252	908	634	98	425	1,298	1,224	935	998	568
	女	11,281	3,503	988	646	105	467	1,462	1,291	1,038	1,162	619
14	計	21,490	6,641	1,901	1,274	197	891	2,750	2,534	1,955	2,161	1,186
	男	10,292	3,189	909	630	93	424	1,294	1,246	927	1,011	569
	女	11,198	3,452	992	644	104	467	1,456	1,288	1,028	1,150	617
15	計	21,306	6,570	1,924	1,265	194	886	2,707	2,526	1,924	2,138	1,172
	男	10,194	3,144	922	625	89	420	1,276	1,244	912	1,004	558
	女	11,112	3,426	1,002	640	105	466	1,431	1,282	1,012	1,134	614
16	計	21,215	6,547	1,913	1,265	192	877	2,713	2,520	1,898	2,138	1,152
	男	10,136	3,130	911	629	90	423	1,281	1,229	899	997	547
	女	11,079	3,417	1,002	636	102	454	1,432	1,291	999	1,141	605
17	計	21,039	6,476	1,913	1,240	184	878	2,690	2,529	1,877	2,129	1,123
	男	10,007	3,074	919	616	85	424	1,253	1,224	891	994	527
	女	11,032	3,402	994	624	99	454	1,437	1,305	986	1,135	596
18	計	20,809	6,421	1,915	1,229	174	881	2,656	2,513	1,844	2,081	1,095
	男	9,900	3,054	924	607	78	427	1,229	1,218	880	971	512
	女	10,909	3,367	991	622	96	454	1,427	1,295	964	1,110	583
19	計	20,563	6,368	1,910	1,206	160	863	2,638	2,493	1,802	2,051	1,072
	男	9,801	3,046	911	593	74	416	1,218	1,212	857	962	512
	女	10,762	3,322	999	613	86	447	1,420	1,281	945	1,089	560
20	計	20,308	6,274	1,901	1,194	152	862	2,597	2,479	1,777	2,033	1,039
	男	9,670	2,997	904	582	71	407	1,199	1,201	857	957	495
	女	10,638	3,277	997	612	81	455	1,398	1,278	920	1,076	544
21	計	20,232	6,258	1,897	1,186	145	861	2,571	2,517	1,776	2,010	1,011
	男	9,640	2,985	906	578	70	414	1,193	1,217	858	945	474
	女	10,592	3,273	991	608	75	447	1,378	1,300	918	1,065	537
22	計	20,067	6,174	1,926	1,169	138	856	2,550	2,526	1,746	1,981	1,001
	男	9,586	2,947	938	568	67	410	1,186	1,228	845	925	472
	女	10,481	3,227	988	601	71	446	1,364	1,298	901	1,056	529
23	計	19,829	6,100	1,926	1,159	138	846	2,522	2,510	1,710	1,943	975
	男	9,472	2,907	941	558	69	406	1,171	1,222	829	910	459
	女	10,357	3,193	985	601	69	440	1,351	1,288	881	1,033	516
24	計	19,586	6,054	1,910	1,147	129	833	2,476	2,473	1,699	1,911	954
	男	9,380	2,895	928	563	64	404	1,149	1,200	819	902	456
	女	10,206	3,159	982	584	65	429	1,327	1,273	880	1,009	498
25	計	19,268	5,901	1,937	1,140	118	811	2,432	2,461	1,659	1,890	919
	男	9,266	2,851	949	555	57	395	1,136	1,200	797	891	435
	女	10,002	3,050	988	585	61	416	1,296	1,261	862	999	484
26	計	18,974	5,793	1,932	1,107	105	800	2,428	2,418	1,620	1,870	901
	男	9,126	2,801	945	542	51	386	1,142	1,175	783	879	422
	女	9,848	2,992	987	565	54	414	1,286	1,243	837	991	479
27	計	18,712	5,747	1,927	1,095	88	788	2,375	2,370	1,598	1,842	882
	男	8,972	2,762	929	538	42	379	1,121	1,149	772	859	421
	女	9,740	2,985	998	557	46	409	1,254	1,221	826	983	461

資料:選挙管理委員会

各種選挙結果

種　類	執行年月日	投票結果								
		当日の有権者数			投票者数			投票率		
		男	女	計	男	女	計	男	女	計
市議会議員一般選挙	2002.11.17 （平成14年）	10,188	11,093	21,281	8,369	9,288	17,657	82.15	83.73	82.97
県議会議員一般選挙	2003.4.13 （平成15年）	10,078	11,015	21,093	7,144	7,792	14,936	70.89	70.74	70.81
農業委員会委員一般選挙	2003.7.27 （平成15年）	無投票								
衆議院議員総選挙 (小選挙区選挙)	2003.11.9 （平成15年）	10,173	11,072	21,245	7,046	7,275	14,321	69.26	65.71	67.41
衆議院議員総選挙 （比例代表）	2003.11.9 （平成15年）	10,181	11,085	21,266	7,043	7,275	14,318	69.18	65.63	67.33
参議院議員通常選挙 （選挙区選挙）	2004.7.11 （平成16年）	10,144	11,062	21,206	6,745	6,820	13,565	66.49	61.65	63.97
参議院議員通常選挙 （比例代表）	2004.7.11 （平成16年）	10,151	11,075	21,226	6,745	6,821	13,566	66.45	61.59	63.91
衆議院議員総選挙 (小選挙区選挙)	2005.9.11 （平成17年）	9,985	11,007	20,992	7,369	7,629	14,998	73.80	69.31	71.45
衆議院議員総選挙 （比例代表）	2005.9.11 （平成17年）	9,992	11,020	21,012	7,369	7,628	14,997	73.75	69.22	71.37
農業委員会委員一般選挙	2006.7.16 （平成18年）	無投票								
県知事選挙	2006.8.6 （平成18年）	9,833	10,821	20,654	7,180	7,488	14,668	73.02	69.20	71.02
市長選挙	2006.9.10 （平成18年）	無投票								
市議会議員一般選挙	2006.11.19 （平成18年）	9,808	10,765	20,573	7,419	8,243	15,662	75.64	76.57	76.13
県議会議員一般選挙	2007.4.8 （平成19年）	無投票								
参議院議員通常選挙 （選挙区選挙）	2007.7.12 （平成19年）	9,809	10,755	20,564	6,875	6,938	13,813	70.09	64.51	67.17
参議院議員通常選挙 （比例代表）	2007.7.12 （平成19年）	9,809	10,755	20,564	6,875	6,935	13,810	70.09	64.48	67.16
農業委員会委員一般選挙	2009.7.12 （平成21年）	無投票								
衆議院議員総選挙 (小選挙区選挙)	2009.8.30 （平成21年）	9644	10593	20,237	7581	7831	15,412	78.61	73.93	76.16
衆議院議員総選挙 （比例代表）	2009.8.30 （平成21年）	9644	10593	20,237	7576	7828	15,404	78.56	73.90	76.12
参議院議員通常選挙 （選挙区選挙）	2010. 7.11 （平成22年）	9588	10504	20,092	6675	6735	13,410	69.62	64.12	66.74
参議院議員通常選挙 （比例代表）	2010. 7.11 （平成22年）	9588	10504	20,092	6676	6734	13,410	69.63	64.11	66.74
県知事選挙	2010.8.8 （平成22年）	9514	10404	19,918	5544	5483	11,027	58.27	52.70	55.36
市長選挙	2010.9.5 （平成22年）	9521	10407	19,928	6886	7425	14,311	72.32	71.35	71.81
市議会議員一般選挙	2010.11.21 （平成22年）	9494	10395	19,889	6806	7329	14,135	71.69	70.51	71.07
県議会議員一般選挙	2011.4.9 （平成23年）	無投票								
農業委員会委員一般選挙	2012.7.19 （平成24年）	無投票								
衆議院議員総選挙 (小選挙区選挙)	2012.12.16 （平成24年）	9,361	10132	19493	6215	5967	12182	66.39	58.89	62.49
衆議院議員総選挙 （比例代表）	2012.12.16 （平成24年）	9,361	10132	19493	6211	5965	12176	66.35	58.87	62.46
参議院議員通常選挙 （選挙区選挙）	2013.7.21 （平成25年）	9,289	10037	19326	5737	5570	11307	61.76	55.49	58.51
参議院議員通常選挙 （比例代表）	2013.7.21 （平成25年）	9,289	10037	19326	5735	5570	11305	61.74	55.49	58.50
県知事選挙	2014.8.10 （平成26年）	9057	9782	18839	4958	5006	9964	54.74	51.18	52.89
市長選挙	2014.9.7 （平成26年）	9048	9779	18827	6762	7217	13979	74.73	73.80	74.25
市議会議員一般選挙	2014.11.16 （平成26年）	9,031	9761	18792	6236	6620	12856	69.05	67.82	68.41
衆議院議員総選挙 (小選挙区選挙)	2014.12.14 （平成26年）	9,077	9830	18907	4666	4300	8966	51.40	43.74	47.42
衆議院議員総選挙 （比例代表）	2014.12.14 （平成26年）	9,077	9830	18907	4665	4299	8964	51.39	43.73	47.41
県議会議員一般選挙	2015.4.12 （平成27年）	無投票								
農業委員会委員一般選挙	2015.7.19 （平成27年）	無投票								

資料：選挙管理委員会

議会会議結果

年 度	回 数	日 数		議案審議件数	決議案	意見書	請 願・陳 情			
		会 期	本会議日数				採 択	不採択	審議未了	その他
平成元年	4	52	17	145	−	17	16	5	5	−
2	4	54	18	136	−	14	17	4	5	1
3	6	61	19	142	2	15	18	3	7	2
4	5	55	19	159	−	14	24	4	10	2
5	6	58	19	175	1	19	28	9	19	1
6	5	54	19	157	−	10	14	16	14	1
7	4	60	17	140	1	17	18	8	7	4
8	6	64	19	149	−	12	16	4	8	−
9	6	63	18	134	1	27	27	3	11	3
10	5	51	18	143	2	19	16	12	12	2
11	5	62	19	148	−	14	14	11	1	1
12	6	72	19	163	3	12	4	5	−	1
13	4	65	19	130	3	12	7	2	4	4
14	4	66	21	165	4	17	7	−	2	2
15	5	66	21	145	−	12	7	8	6	3
16	6	70	23	137	−	5	3	3	2	1
17	4	74	20	207	−	19	8	4	2	−
18	5	75	21	151	1	9	2	3	2	1
19	6	75	22	150	−	7	4	6	−	5
20	4	77	21	139	−	7	7	5	2	6
21	5	75	21	138	−	9	5	7	1	2
22	4	74	21	129	−	6	7	3	2	4
23	4	80	20	116	1	7	6	−	4	3
24	5	78	22	138	1	8	6	2	3	3
25	4	88	20	126	−	4	2	6	6	2
26	5	83	21	143	−	4	5	1	3	−
27	5	81	21	156	−	9	4	3	2	1

資料：議会事務局

歴代市長・助役・副市長・収入役・議長・副議長

歴代市長

	氏名	就任年月日
1	篠井　恵四郎	昭　29.9.15
2	荻原　克己	昭　33.9.15
3	春日　佳一	昭　37.9.15
4	春日　佳一	昭　41.9.15
5	春日　佳一	昭　45.9.15
6	春日　佳一	昭　49.9.15
7	小野沢　静夫	昭　53.9.15
8	小野沢　静夫	昭　57.9.15
9	小野沢　静夫	昭　61.9.15
10	小山　邦武	平　2.9.15
11	小山　邦武	平　6.9.15
12	小山　邦武	平　10.9.15
13	木内　正勝	平　14.9.15
14	石田　正人	平　18.9.15
15	足立　正則	平　22.9.15
16	足立　正則	平　26.9.15

歴代副市長

	氏名	就任年月日
1	高橋　東治	昭　29.10.30
2	西沢　六郎	昭　33.12.16
3	西沢　六郎	昭　37.12.16
4	風間　善次	昭　41.12.26
5	高橋　市蔵	昭　46.1.15
6	小林　正四	昭　50.1.16
7	江村　好	昭　53.12.2
8	江村　好	昭　57.12.2
9	木鋪　巌	昭　61.12.22
10	手塚　良治	平　2.10.8
11	手塚　良治	平　6.10.8
12	木内　正勝	平　10.10.20
13	井出　澄夫	平　14.10.2
14	足立　正則	平　19.3.20
15	月岡　寿男	平　23.4.1
16	月岡　寿男	平　27.4.1

※18年度以前は助役

歴代収入役

	氏名	就任年月日
1	小出　信一郎	昭　29.10.30
2	飛沢　寿	昭　33.11.18
3	猪瀬　一三	昭　37.11.18
4	佐々木　広士	昭　41.12.26
5	小林　正四	昭　46.1.15
6	宮沢　忠志	昭　50.1.16
7	風間　実	昭　53.12.2
8	風間　実	昭　57.12.2
9	手塚　良治	昭　61.12.22
10	岡本　勝	平　2.12.26
11	岡本　勝	平　6.12.26
12	井出　澄夫	平　10.12.26
13	野口　文明	平　14.10.15

※19年度より廃止

歴代議長

	氏名	就任年月
1	高橋　東治	昭　29.8
2	丸山　新治	昭　29.10
3	丸山　忠夫	昭　29.12
4	春日　佳一	昭　31.9
5	小林　哲二郎	昭　33.12
6	関　新蔵	昭　35.12
7	田中　良英	昭　36.12
8	宮沢　忠志	昭　37.12
9	佐藤　嵩	昭　39.12
10	宮沢　忠志	昭　41.12
11	荻原　積	昭　43.12
12	小野沢　静夫	昭　45.12
13	石川　伝治	昭　47.12
14	上原　信重	昭　49.12
15	上原　信重	昭　51.12
16	小林　昇	昭　53.8
17	関　甲	昭　53.12
18	宮沢　郁夫	昭　55.12
19	清水　和男	昭　57.12
20	清水　重右エ門	昭　59.12
21	江口　一	昭　61.12
22	阿部　武義	昭　63.12
23	外山　信夫	平　2.12
24	山本　茂樹	平　4.12
25	川久保　廣良	平　6.12
26	上村　力	平　8.12
27	藤巻　泰雄	平　10.12
28	山田　吉太郎	平　12.12
29	小林　洋之	平　14.12
30	高山　功	平　16.12
31	山﨑　一郎	平　18.12
32	佐藤　正夫	平　20.12
33	久保田　幸治	平　22.12
34	久保田　幸治	平　24.12
35	佐藤　正夫	平　26.12
36	佐藤　正夫	平　28.12

歴代副議長

	氏名	就任年月
1	丸山　新治	昭　29.8
2	岡本　真治	昭　29.10
3	武田　茂	昭　29.12
4	宮坂　繁守	昭　31.9
5	古坂　定治	昭　33.12
6	山田　忠夫	昭　35.12
7	井上　秀夫	昭　36.12
8	堀　徳治	昭　37.12
9	丸山　新治	昭　39.12
10	関　太郎	昭　41.12
11	西堀　正	昭　43.12
12	小林　昇	昭　45.12
13	上原　信重	昭　47.12
14	米持　森親	昭　49.12
15	宮沢　郁夫	昭　51.12
16	高柳　保人	昭　53.12
17	浦野　照雄	昭　55.12
18	外山　信男	昭　57.12
19	上野　利夫	昭　59.12
20	外山　信男	昭　61.12
21	湯本　芳男	昭　63.12
22	小湊　清彦	平　2.12
23	上村　力	平　4.12
24	丸山　豊雄	平　6.12
25	品沢　良雄	平　8.12
26	佐藤　重義	平　10.12
27	小林　洋之	平　12.12
28	望月　弘幸	平　14.12
29	坂原　シモ	平　16.12
30	西條　豊致	平　18.12
31	渡邉　吉晴	平　20.12
32	水野　英夫	平　22.12
33	小林　喜美治	平　24.12
34	上松　永林	平　26.12
35	石田　克男	平　28.12

飯 山 市 組 織 機 構 図

(H28.4.1)

- 市長
  - 副市長
    - 総務部 49
      - 会計管理者（兼）会計課長 3
        - 経理係 2
      - 庶務課 12
        - 庶務係 5
        - 管財係 2
        - 秘書広報係 4
      - 危機管理防災課 3
        - 防災消防係 2
      - 企画財政課 12
        - 企画調整係 4
        - 情報管理係 2
        - 財政係 3
        - ふるさと応援係 2
        - 岡山出張所・活性化センター 1
        - 富倉出張所・活性化センター 1
        - 飯山地区活性化センター
        - 秋津地区活性化センター
        - 木島地区活性化センター
        - 瑞穂地区活性化センター 1
        - 柳原地区活性化センター 1
        - 外様地区活性化センター 1
        - 常盤地区活性化センター 1
        - 太田地区活性化センター 1
      - 税務課 13
        - 市民税係 5
        - 収税係 4
        - 資産税係 3
    - 民生部 38
      - （兼 福祉事務所）
      - 市民環境課 12
        - 市民係 3
        - 国保年金係 5
        - 生活環境係 3
      - 保健福祉課 21
        - 社会福祉係 4
        - 障がい福祉係 4
        - 健康増進係 8
        - 高齢者介護保険係 4
      - 地域包括支援センター 4
        - 介護支援係 4
      - 福祉企業センター
    - 経済部 22
      - 農林課 11
        - 農業振興係 4
        - マーケティング係 2
        - 耕地林務係 4
      - 商工観光課 8
        - 商工係 3
        - 観光係 4
      - 広域観光推進室 2
        - 広域観光係 2
    - 建設水道部 37
      - 道路河川課 11
        - 監理係 3
        - 建設係 4
        - 維持係 3
      - まちづくり課 8
        - 計画係 2
        - まち並整備係 4
        - 駅周辺整備係 2
      - 上下水道課 13
        - 業務係 4
        - 水道係 4
        - 下水道係 4
      - 移住定住推進課 4
        - 移住定住係 2
        - 住宅係 1
- 教育委員会
  - 教育委員会事務局 79
    - 教育長
      - 教育部 68
        - 子ども育成課 10
          - 学校教育係 4
          - 子育て支援係 4
        - 中学校給食センター 4
        - 学校 10
          - 飯山小学校 2
          - 秋津小学校 2
          - 木島小学校 1
          - 泉台小学校 1
          - 常盤小学校 1
          - 東小学校 0
          - 戸狩小学校 1
          - 城南中学校 1
          - 城北中学校 1
        - 保育園 37
          - しろやま保育園 6
          - あきは保育園 4
          - 木島保育園 5
          - 秋津保育園 4
          - いずみだい保育園 5
          - 常盤保育園 3
          - 瑞穂保育園 3
          - とがり保育園 5
          - しらかば保育園 2
        - 人権政策課 1
          - 人権同和係 1
          - 男女共同参画係
        - スポーツ推進室 5
          - スポーツ推進係 4
        - 文化振興部 11
        - 市民学習支援課 7
          - 飯山公民館
          - 秋津公民館
          - 木島公民館
          - 瑞穂公民館
          - 富倉公民館
          - 柳原公民館
          - 外様公民館
          - 常盤公民館
          - 太田公民館
          - 岡山公民館
          - 社会教育係 3
          - 文化財係 2
          - 図書館係 1
        - 文化交流課 3
          - 文化振興係 2
          - 施設係 1
- 選挙管理委員会事務局 1
  - 選挙係 1
- 農業委員会事務局 1
  - 庶務係
  - 農地係 1
  - 振興係
- 議会事務局（議会事務局長） 3
  - 庶務議事係 2
- 監査委員事務局 1
- 固定資産評価審査委員会
- 信州いいやま観光局 2
- 長野県地方税滞納整理機構広域連合 1
- 長野県後期高齢者医療広域連合 1

計 238人
（研修派遣を含む。）

飯山市の統計

平成28年(2016年)版

編 集　飯山市総務部企画財政課
発 行　飯　山　市
TEL　(0269) 62-3111
〒　389-2292
長野県飯山市大字飯山1110番地1

使用している紙は100%再生紙です。