

平成 2 1 年 度 予 算

飯 山 市

平成 21 年 度 飯 山 市 一 般 特 別 会 計 予 算 総 額

(単位 : 千円)

会 計 番 号	会 計 名	本 年 度 予 算 額	前 年 度 予 算 額	比 較	
				増 減	%
1	一 般 会 計	13,200,000	14,380,000	△ 1,180,000	△ 8.2
2	公 共 下 水 道 事 業 特 別 会 計	922,025	933,344	△ 11,319	△ 1.2
3	国 民 健 康 保 険 特 別 会 計	2,378,583	2,454,034	△ 75,451	△ 3.1
4	特 定 環 境 保 全 公 共 下 水 道 事 業 特 別 会 計	589,328	891,188	△ 301,860	△ 33.9
5	福 祉 企 業 セ ン タ ー 特 別 会 計	58,771	59,582	△ 811	△ 1.4
7	老 人 保 健 医 療 特 別 会 計	2,035	676,917	△ 674,882	△ 99.7
8	簡 易 水 道 等 特 別 会 計	199,657	175,675	23,982	13.7
10	土 地 取 得 事 業 特 別 会 計	0	9,499	△ 9,499	皆減
11	介 護 サ ー ビ ス 事 業 特 別 会 計	5,911	6,151	△ 240	△ 3.9
12	農 業 集 落 排 水 事 業 特 別 会 計	425,635	472,366	△ 46,731	△ 9.9
13	介 護 保 険 特 別 会 計	2,144,181	2,077,284	66,897	3.2
14	ケ ー ブ ル テ レ ビ 事 業 特 別 会 計	292,526	337,370	△ 44,844	△ 13.3
15	後 期 高 齢 者 医 療 特 別 会 計	222,271	245,432	△ 23,161	△ 9.4
	(特 別 会 計 分)	7,240,923	8,338,842	△ 1,097,919	△ 13.2
	水 道 事 業 会 計	963,530	878,821	84,709	9.6
	合 計	21,404,453	23,597,663	△ 2,193,210	△ 9.3

平成21年度飯山市一般会計当初予算案

(単位:百万円)

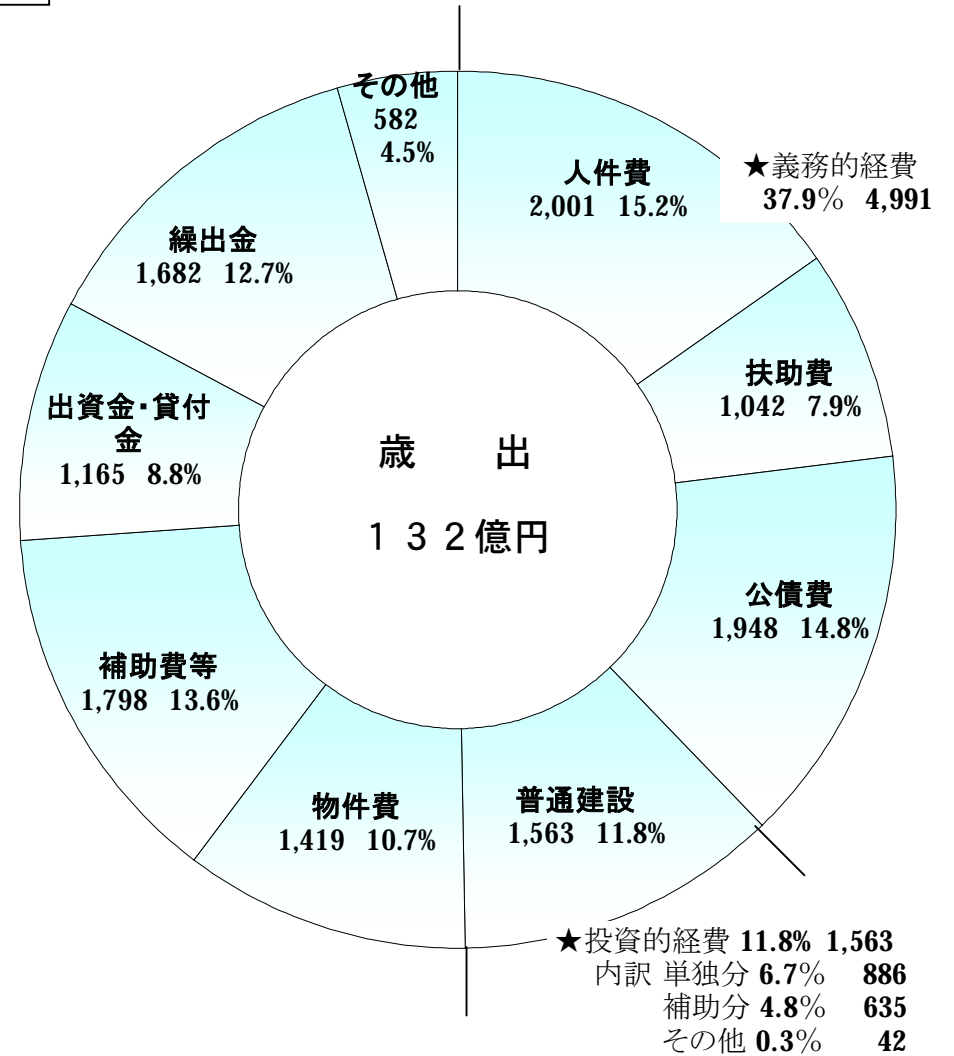
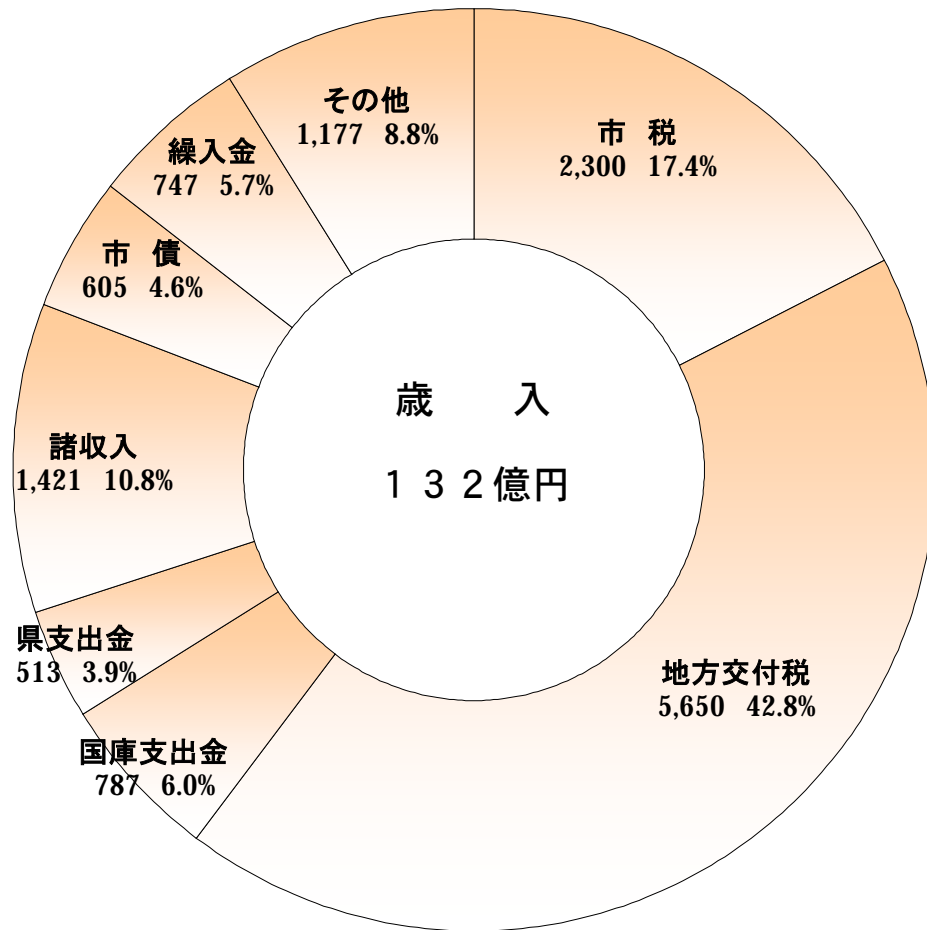

平成21年度 一般会計歳出予算款性質別表

(単位 千円)

	経常的経費							投資的経費			その他				計
	人件費	物件費	維持補修費	扶助費	補助費	公債費	計	建設事業費	災害復旧事業費	計	出資貸付金	繰出金	その他	計	
1 議会費	110,833	7,397	100		2,669		120,999								120,999
2 総務費	631,956	351,300	2,867		241,760	519	1,228,402	17,341		17,341		5,619	80,445	86,064	1,331,807
3 民生費	398,235	303,465	5,042	1,004,838	375,963	287	2,087,830	46,732		46,732	1,532	509,246		510,778	2,645,340
4 衛生費	70,099	193,007	772		551,398		815,276	98,176		98,176		69,881		69,881	983,333
5 農林水産業費	128,751	15,746	9,296		116,725		270,518	153,094		153,094		269,308		269,308	692,920
6 商工費	71,712	47,893	6,022		95,679		221,306	37,225		37,225	652,529		310	652,839	911,370
7 土木費	215,560	50,520	432,557		11,051		709,688	896,701		896,701	512,000	828,211		1,340,211	2,946,600
8 消防費	22,126	14,692	2,953		371,041		410,812	3,552		3,552					414,364
9 教育費	351,310	434,059	27,993	37,582	32,006		882,950	310,212		310,212	216		7,055	7,271	1,200,433
10 災害復旧費									445	445					445
11 公債費		500				1,946,889	1,947,389								1,947,389
12 予備費													5,000	5,000	5,000
計 (A)	2,000,582	1,418,579	487,602	1,042,420	1,798,292	1,947,695	8,695,170	1,563,033	445	1,563,478	1,166,277	1,682,265	92,810	2,941,352	13,200,000
構成比	15.2%	10.7%	3.7%	7.9%	13.6%	14.8%	65.9%	11.8%	0.0%	11.8%	8.8%	12.7%	0.7%	22.3%	100.0%
(A)のうち一般財源	1,858,220	1,123,993	464,744	435,159	1,577,116	1,739,889	7,199,121	452,167	405	452,572	213	1,586,608	6,505	1,593,326	9,245,019
前年度予算額 (B)	1,932,961	1,376,270	462,076	1,004,526	1,661,114	2,224,769	8,661,716	2,771,787	0	2,771,787	1,152,669	1,783,921	9,907	2,946,497	14,380,000
比較 (A) - (B) (C)	67,621	42,309	25,526	37,894	137,178	△ 277,074	33,454	△ 1,208,754	445	△ 1,208,309	13,608	△ 101,656	82,903	△ 5,145	△ 1,180,000
前年度対比 (C) / (B)	3.5%	3.1%	5.5%	3.8%	8.3%	△ 12.5%	0.4%	△ 43.6%	皆増	△ 43.6%	1.2%	△ 5.7%	836.8%	△ 0.2%	△ 8.2%

平成21年度飯山市一般会計当初予算・歳入（対過年度比較）

単位：百万円

年 度	市 税	地方交付税	国庫支出金	県支出金	諸 収 入	市 債	繰 入 金	そ の 他	合 計
16年度 (A)	2,300	5,850	640	413	2,645	941	590	1,296	14,675
17年度 (B)	2,330	5,850	626	451	2,381	521	813	1,313	14,285
18年度 (C)	2,300	5,750	806	494	2,788	660	834	1,478	15,110
19年度 (D)	2,460	5,700	992	514	2,244	715	972	1,273	14,870
20年度 (E)	2,460	5,600	936	482	1,994	872	823	1,213	14,380
21年度 (F)	2,300	5,650	787	513	1,421	605	747	1,177	13,200
対20年度比(F)／(E)－1	△ 6.5%	0.9%	△ 15.9%	6.4%	△ 28.7%	△ 30.6%	△ 9.2%	△ 3.0%	△ 8.2%
対16年度比(F)／(A)－1	0.0%	△ 3.4%	23.0%	24.2%	△ 46.3%	△ 35.7%	26.6%	△ 9.2%	△ 10.1%

21年度飯山市が目指す姿(当初予算)

一般会計総額 132億円
 (一般財源92億5千万円)
 各特別会計総額 72億4千万円
 (一般会計繰入16億8千万円)
 水道事業会計 9億6千万円
 (一般会計繰入4千万円)
総額214億 ※参考H20:236億

第4次総合計画・基本構想(十五年度～二十四年度)「五十年後百年後も輝き続ける悠々のふるさと」

後期基本計画(平成二十年度～二十四年度)

自立計画(平成十八年度～二十四年度)

平成二十一年度重点『四つの柱』(総事業費二十八億七千万)

【凡例】

- 新規事業
- △一部新規・内容変更
- 継続事業

産業の活性化(19億5千2百万円)

★◇新幹線関連 10億5千8百万 **単位:千円**
 ○区画整理事業 375,167 ●新幹線飯山駅都市施設整備事業 20,000
 ●飯山駅西線整備事業 2,520 ●新幹線飯山駅周辺整備関連事業 8,500
 ○新幹線飯山駅統合整備事業 50,000 ○都市計画変更見直し事業 2,000
 ○新幹線飯山駅広域観光活用研究事業 156 ○公共施設用地及び代替地取得事業 512,560 ○北陸新幹線鉄道整備事業 40,000
 ○駅周辺上下水道整備事業(上下) 47,280

商工業振興 6億9千7百万
 ●中心市街地まちづくり事業 750 ●地域資源活用型起業支援事業 5,300 ●土産品開発推進(ふるさと雇用)800 ●善光寺(旧)仁王尊像の活用研究 △中小企業資金預託信用保証事業(緊急経済対策資金・創業支援資金創設)514,476 ○企業誘致対策事業 2,598 ●市単特環下水道事業(戸狩工場団地)10,000 ○工場用地等取得費補助事業 21,025
 ○工業用地価格安定対策事業 142,529

交流人口拡大 8千4百万
 ○観光協会運営・振興公社運営委託補助事業 46,359
 (振興公社・観光協会見直しも実施)
 ●海外誘客推進事業 1,500 ●千曲川等河川公園化推進事業 136
 ●国際GT推進(ふるさと雇用)事業 6,100 ○夏まつり事業 2,500
 ○誘客宣伝観光振興事業 13,863 ○健康増進型観光推進事業 13,928

農業振興 1億
 ●農産物高付加価値化・販売戦略確立推進事業 381
 ●産地生産拡大プロジェクト支援事業 1,029
 ○飯山市農産物産直展開事業 334 ○強い園芸産地育成事業 5,087 ○きのこ農業緊急支援対策事業 1,250
 ○市単小規模基盤整備事業(田直し含む) 1,800
 ○農業振興対策事業 4,452 ○アスパラ産地再生事業 1,900
 ○中山間地域等直接支払い事業 75,031
 ○農地・水・環境保全向上対策事業 8,989

その他 1千3百万
 ○政策推進事業 1,500 ○ふるさと寄付金推進事業 11,120

移住・定住、通勤・通学対策(7億2千4百万円)

移住・定住推進 9千2百万 **単位:千円**
 ●地域優良賃貸住宅整備事業 30,000 ●HP再構築 6,600
 ●移住定住支援住宅建設促進事業 15,900 ○親子等同居住宅建設応援事業 3,000 △移住定住推進事業 6,743(出合いの場創出 386 含) ○定住回帰支援住宅建設事業 25,510 ○ふるさと回帰支援事業 1,804 ○新幹線駅周辺まちづくり支援事業 2,400 ◇2000万円住宅推進等(0 予算)

◎通勤・通学対策 6億3千2百万
 △飯山線利用促進・利便性向上対策
 △統合中学通学路新設 79,000
 ○除雪融雪対策事業 485,693 ○公共交通運行事業 67,647

基本理念

- ★ 子どもに夢と希望を
- ◇ 市民に元気を
- ◎ お年寄りには安心安全を

<再掲> 新規及び拡充事業

〇才からの安心・安全、豊かな教育(7億5千8百万円)

★子育て支援 3億7千1百万 **単位:千円**
 △乳幼児医療給付事業(0歳～小5) 47,458 △母子保健事業 16,276
 ○児童手当・児童扶養手当等給付事業 233,712 ○学童クラブ運営事業 42,506 ○子育て支援事業 2,194 ○子育て応援事業 22,096
 ○家庭児童相談室設置事業 6,063 ○こうのとりのり支援事業 760

★飯山らしい教育推進 2億5千6百万
 △中学校統合事業 186,822(桑原寄付 30,000 活用) △飯山らしい教育推進事業 5,397 ○外国人英語指導助手招致事業 11,489 ●小学校英語推進(ふるさと雇用)事業 4,936 ●子ども議会開催事業 42 ●岡山小学校整備事業 15,000(桑原寄付全額活用) ●戸狩小スクールバス購入 7,800(桑原寄付全額活用)
 ●統合高校・中高連携推進 100 △米飯給食の推進 ●平和学習派遣事業 395 ○特別支援教育支援員配置事業 5,476 ○T T教員加配事業 8,067
 ○わかる授業確かな学力育成事業 1,667 ○総合学習実施事業 2,134
 ○子どもサポートホーム運営事業 2,387 ○中学校国際交流事業 525
 ○心の教室相談員設置事業 3,765

★文化・スポーツ振興 1億3千1百万
 △人形館建設運営事業 109,600 ●スポーツ100周年誌編纂事業 270
 ○ふるさと学習推進事業 1,349 ○飯山雪国大学事業 3,709 ○読書普及事業 295 ○スポーツ振興事業 15,967 ○青少年芸術祭開催事業 257

共存、共栄やさしいまちづくり(4億3千7百万円)

◎介護予防及び健康増進 2億3千9百万 **単位:千円**
 ●外様地区介護施設整備補助事業 27,645 ○特定健康診査等事業(国保)12,232
 ○特定高齢者把握事業(介護保険)7,706 ○人間ドック費用助成事業(国保)6,705 ○健康増進プログラム支援事業(国保)1,520 ○介護予防特定高齢者施策事業(介護保険)16,852 ○家族介護支援事業(介護保険)4,495
 ○介護予防支援事業(介護サービス)1,326 △健康増進事業 29,139
 △高齢者医療確保事業 14,934 ○医師招聘推進 150 ○地域中核医療施設整備事業 97,448 ○市民健康大学 1,101 ○高齢者生きがい対策 18,159

◎防災・減災まちづくり 3千1百万
 ○防災・減災対策事業 470 ○耐震対策事業(住宅) 2,320 ○消防防災施設整備事業 11,459 ○地域防災対策整備事業 8,000 ○自主防災会育成強化事業 850 ○災害救助員派遣事業 7,249 ○学校防災設備改修事業 895

生活環境・福祉施策 9千9百万
 △ごみ減量・再資源化推進事業 5,321 △簡水整備事業(簡水) 38,124
 ○下水道整備(公共下水) 14,400 ○リサイクル推進事業 25,346
 ○民生児童委員活動事業 13,584 ○高齢者生活支援事業 611
 ○障害者・高齢者にやさしい住宅改修促進事業 1,400

協働推進 6千3百万
 ●集落合併支援事業 200 ○悠久のふるさとづくり支援事業 5,000
 ○区長行政事務委託事業 19,422 ○協働のみち・むらづくり事業 38,000

○人権同和教育事業 2,058 ○男女共同参画推進事業 1,630 ○市税収納率向上対策事業 1,252

産業の活性化
 ●新幹線飯山駅都市施設整備 20,000
 ●飯山駅西線整備事業 2,520
 ●新幹線飯山駅周辺整備関連事業 8,500
 ●中心市街地まちづくり事業 750
 ●地域資源活用型起業支援事業 5,300
 ●土産品開発推進(ふるさと雇用) 800
 △中小企業資金預託信用保証 514,476
 ●市単特環下水道(戸狩工業団地) 10,000
 ●千曲川等河川公園化推進事業 136
 ●海外誘客推進事業 1,500
 ●国際GT推進(ふるさと雇用) 6,100
 ●農産物高付加価値化・販売戦略確立推進事業 381
 ●善光寺(旧)仁王尊像の活用研究

移住・定住、通勤・通学対策
 ●地域優良賃貸住宅整備事業 30,000
 ●HP再構築 6,600
 ●移住定住支援住宅建設促進 15,900
 △移住定住推進(出合いの場創出)6,743
 △統合中学通学路新設 79,000
 △飯山線利用促進・利便性向上対策

〇才からの安心・安全、豊かな教育
 △乳幼児医療給付(0歳～小5) 47,458
 △母子保健事業 18,195
 △中学校統合事業 186,822
 ●子ども議会開催事業 42
 ●岡山小学校整備事業 15,000
 ●戸狩小スクールバス購入 7,800
 ●統合高校・中高連携推進事業 100
 ●平和学習派遣事業 395
 △飯山らしい教育推進事業 5,397
 △人形館建設運営事業 109,600
 ●スポーツ100周年誌編纂事業 270
 △米飯給食の推進

共存、共栄やさしいまちづくり
 ●外様地区介護施設整備補助 27,645
 △健康増進事業 29,139
 △高齢者医療確保事業 14,934
 △ごみ減量・再資源化推進事業 5,321
 △簡水整備事業 38,124
 ●集落合併支援事業 200

その他 5百万

重点プロジェクト(21年度) No1

平成24年度までに

◎新幹線駅と連動した土地利用の推進

◎新幹線駅開業を見据えた新産業立地・広域観光の推進

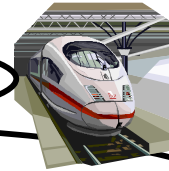

目標

★新幹線駅周辺への企業立地

★工業団地への誘致 5事業所

★新規開業 5事業所

<新幹線駅周辺整備 9億8351万(内一財等1億2048万)>

◎事業内容 土地区画整理を含めた周辺整備として、家屋の移転補償、道路整備、踏切除却、上下水道布設等で約4億3千万、将来の整備予定の先行取得に対する土地開発公社への貸付で約5億、新幹線建設にかかる地元負担金4千万を計上。

<新幹線飯山駅都市施設整備 2000万(内一財等1390万)>

◎事業内容 飯山駅合築施設に係る基本設計。

<新幹線飯山駅統合整備 5000万(内一財等4310万)>

◎事業内容 飯山駅移転統合に係る詳細設計。

<新幹線飯山駅広域観光活用研究事業 16万(内一財等16万)>

◎事業内容 新幹線飯山駅開業に向けた広域的な観光活用の研究。

<海外誘客推進事業 150万(内一財等150万)>

◎事業内容 中国を中心に海外からの誘客を推進するための経費。

<土産品開発(ふるさと雇用)事業 80万(内一財等0万)>

◎事業内容 新幹線駅開業に向けて土産品開発のための経費。

<飯山駅西線整備 252万(内一財等252万)>

◎事業内容 新幹線駅西側の街路整備に係る実施設計。

<企業誘致対策事業 260万(内一財等240万)>

◎事業内容 企業誘致を推進するための会社訪問等職員旅費、企業立地推進員成功報酬等、企業誘致に係るソフト経費。

<戸狩工業団地下水道整備 1000万(内一財等0万)>

◎事業内容 戸狩工業団地への下水道整備に係る実施設計。

<地域資源活用型起業支援事業 530万(内一財等530万)>

◎事業内容 地域資源を活用する起業家支援のための補助金等。

<中心市街地まちづくり事業 75万(内一財等75万)>

◎事業内容 新幹線飯山駅開業に向けて、回遊性のあるまちづくりを進めるため、中心市街地のまちづくりの研究を進める経費。

<国際GT推進(ふるさと雇用)事業 610万(内一財等0万)>

◎事業内容 海外誘客を進めるため国際GTによる滞在型観光推進経費。

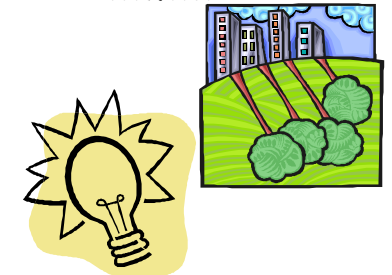

★観光客数 144万人
→150万人



◎農産物の高付加価値化

<飯山市農産物産直展開事業 33万(内一財等33万)>

◎事業内容 飯山産農産物を、板橋区大山商店街で委託販売し、農業振興・交流拡大を図る経費。

<産地生産拡大PFI外支援事業 103万(内一財等103万)>

◎事業内容 農産物産地強化協議会を立ち上げ、様々なソフト施策を展開し、飯山市農業産出額拡大のための補助。

<きのこ農業緊急支援対策事業 78万(内一財等0万)>

◎事業内容 白霊茸の農家栽培実証試験補助等、きのこ農業に対する県単事業の間接補助。

<農産物高付加価値化・販売戦略確立推進事業 38万(内一財等38万)>

◎事業内容 飯山市農産物の付加価値を高め、安心安全な農産物作りのため、地元農産物を活用した料理コンテスト開催のための経費。

★農産物直売所1施設整備

★農産物加工所1施設整備



◎移住・定住の推進

<移住・定住推進事業 674万(内一財等674万)>

◎事業内容 「いいやま住んでみません課」が行う、飯山市への移住・定住を促進するための各種ソフト事業費。(出会いの場創出386名)

<移住・定住支援住宅建設促進事業 1590万(内一財等1090万)>

◎事業内容 移住のため住宅を建設する若年世帯に対する建設費の助成及び中古住宅購入時借入金の利子補給。

<定住回帰支援住宅建設促進事業 2551万(内一財等2551万)>

◎事業内容 20年度まで実施していたI・U・Jターン者の移住・定住支援のための戸建て住宅及び集合住宅建設促進のための過年度分の補助。

<親子等同居住宅建設応援事業 300万(内一財等300万)>

◎事業内容 市内に親等と同居する目的で、住宅を新築・増築する者に対し、借入残額(上限1千万円)の1%相当を3年間補給。

<ふるさと回帰支援事業 180万(内一財等180万)>

◎事業内容 ふるさと回帰者に対し、移住・定住を促進するための支援補助等。

《2000万円住宅・空き家バンクの推進(ゼロ予算事業)》

◎事業内容 20年度に引き続き『2000万円』の住宅建設プランのPR及び空き家等情報の登録と提供を実施

★定住人口 25,000人



市が主体となって取り組むプロジェクト
アクションプランに基づく事業推進

重点プロジェクト（21年度当初）No2

平成24年度までに

◎中高年の健康増進と介護予防

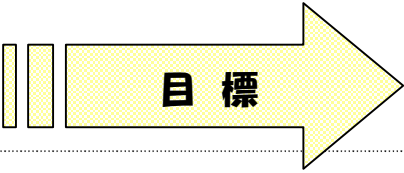

★ 要介護認定率 15.8%→18%
(介護予防しない場合の推計は20%)

<介護予防特定高齢者施策事業 1685万（介護保険）
(内一般会計繰入金 178万) >
◎事業内容 筋力アップ教室・脳いきいき教室・転倒予防教室運営等、特定高齢者の介護予防のための経費。

<介護予防支援事業 133万（介護サービス）
(内一般会計繰入金0) >
◎事業内容 介護予防ケアプラン作成等、介護予防対象者のケアマネジメントを事業者へ委託する経費。

<特定高齢者把握事業 771万（介護保険）
(内一般会計繰入金 96万) >
◎事業内容 介護保険の認定を受けていない者の中から介護予防の事業対象者「特定高齢者」を把握するための経費。

<特定健診・特定保健指導及び人間ドック助成（国保）1894万
(内一般会計繰入金0) >
◎事業内容 20年度実施された特定健診・特定保健指導に係る国保事業者の経費及び人間ドック受診者に対する助成の継続。

<健康増進事業（一般会計）2914万（内一般財源 1939万）>
◎事業内容 トレーニングマシンを使った筋力アップと栄養・生活指導を取り入れた総合的な健康増進教室の運営及びがん検診等健康増進に係る経費。

<高齢者医療確保事業（一般会計）1493万（内一般財源 978万）>
◎事業内容 特定検診、後期高齢者検診、ヤング検診及びメタボのリスク解消に向けた保健指導に要する経費。



市民が主体となって取り組むプロジェクト
アクションプランに基づく事業推進

◎ごみ減量の推進

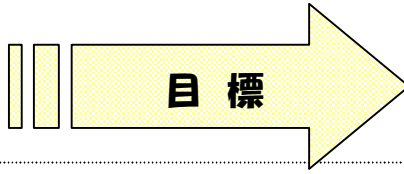

★ 可燃ごみ処理量 10%削減

<ごみ減量・再資源化推進事業 532万（内一財等 532万）>
◎事業内容 ごみ減量・再資源化推進のため、ごみ減量等推進審議会の答申に基づき、一層の啓発活動を中心に進めるための経費。

<リサイクル推進事業 2535万（内一財等 2445万）>
◎事業内容 リサイクル法に基づくガラス瓶・ペットボトル・プラ製容器の回収、及び独自ルートによる古紙・トレイの回収処理について市民の指導啓発・業者との調整のための経費。

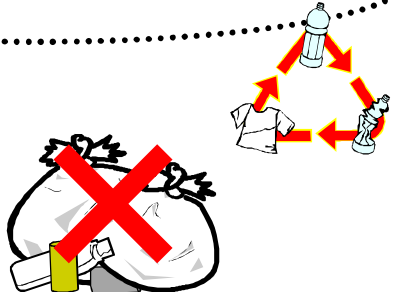

◎ 自主防災会の設置と防災意識の高揚

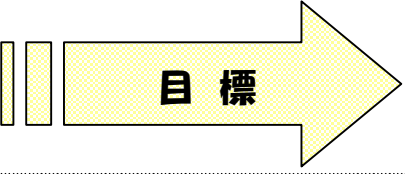

★ 自主防災会の設置
41集落→全集落

<自主防災会育成強化事業 85万（内一財等 85万）>
◎事業内容 各地区の自主防災会の組織化の推進と、組織の育成強化に必要な設備等に対する補助。22年度まで事業延長。

<防災・減災対策事業 47万（内一財等 47万）>
◎事業内容 災害に備え備蓄物資を購入するための経費。毛布等



国の補正に係る前倒し事業等一覧

国の生活安全、緊急経済対策による20年度補正予算に係る21年度繰越事業等についてお示しします。
21年度当初予算と合わせて21年度に事業執行を行うものです。

●地域活性化・生活対策臨時交付金関連

(20年度3月補正分)

- ◎ 市道舗装修繕事業（交付金事業）21,000千円（一般財源1,000千円）
 - ・市内の修繕が必要な市道5路線の舗装修繕
- ◎ 市道7-114号ふけの橋拡幅改良事業（交付金事業）14,500千円（一般財源500千円）
 - ・戸狩工業団地への戸狩側からのアクセス道路のうちネックになっていた「ふけの橋」を計画幅員に合わせて拡幅整備する事業。
- ◎ 市営住宅整備（交付金）事業20,192千円（一般財源192千円）
 - ・現在須多峰にある厚生住宅が老朽化により居住に耐えない状況となったため、新たに市有地に1棟2戸建ての市営住宅を建て替える事業。
- ◎ 中学校統合（交付金）事業124,965千円（一般財源25,737千円）
 - ・22年4月開校予定の統合中学校整備2校のうち「城南中学（現第一中学校）」校舎の改修及びスクールバス5台を購入する事業。

事業費180,657千円(一般財源27,429千円)

- ◇ 基金積立事業 45,000千円(一般財源0千円)
 - ・交付金を充当し既存の基金「愛する飯山ふるさと基金」に積立。21年度事業に充当。

予算繰越

21年度中に事業執行

基金充当事業一覧(21年度当初予算化済)

- ・子育て応援事業 20,000千円充当
- ・移住定住支援住宅建設促進事業 5,000千円充当
- ・外様地区介護施設整備補助事業 20,000千円充当

●定額給付金・子育て応援特別手当給付

(20年度3月補正分)

- ☆ 定額給付金給付事業 416,000千円（一般財源0千円）
 - ・定額給付金400,000千円、事務経費16,000千円を計上。
- ☆ 子育て応援特別手当給付事業 15,129千円（一般財源1千円）
 - ・特別手当給付金14,328千円、事務経費801千円を計上。

予算繰越

21年度早期に事業執行

●ふるさと雇用再生特別事業・緊急雇用創出事業

(21年度～23年度)

- ◆ふるさと雇用再生特別事業（3年間で37,000千円）
 - ・民間企業、NPO法人等に委託。原則1年以上で更新可能。
- ◆緊急雇用創出事業（3年間で28,000千円）
 - ・民間企業、シルバー人材センター等に委託、あるいは市の直接雇用。6ヶ月未満で原則更新不可。

県補助金

21年度事業(23,959千円:21年度当初予算化済)

- ・ケーブルテレビデジタル推進 723千円
- ・国際GT推進事業 6,100千円
- ・土産品開発推進事業 800千円
- ・小学校英語推進事業 4,936千円
- ・文化財保存管理事業（一部） 398千円
- ・中学校統合事業（一部） 1,728千円
- ・いいやまらしい教育推進（一部） 2,282千円
- ・信越トレイル維持活用推進事業 1,755千円
- ・スポーツ振興事業（一部） 2,552千円
- ・市臨時職員雇用 2,685千円

平成21年度当初予算の概要(一般会計)

< 4 つ の 柱 >

産業 ● 移住・定住、通勤・通学 ◎

子育て・教育 □ 共存、共栄やさしいまちづくり ☆

予算額欄の()内数値は、一般財源 (単位:千円)

科目	予算額	新継	主な事業	事業費	左の内一般財源	説明	事業表示
議会費	120,999	継	議員研修事業	2,280	2,280	議員研修費	
	(120,999)	継	政務調査事業	1,428	1,428	政務調査費	
総務費	1,331,807 (1,075,239)	継	職員研修事業	5,000	5,000	職員の先進地等視察研修費	
		継	財産管理経費	77,127	68,612	庁舎、公用車整備	
		継	基金積立事業	70,445	0	各種基金への積立	
		継	区長行政事務委託事業	19,422	18,704	区長への行政事務委託経費	☆
		継	子育て応援事業	22,096	2,096	子育ておうえん券の発行	●□
		新	集落合併支援事業	200	200	合併実施集落への助成	☆
		継	公共交通運行事業	67,647	61,259	公共交通システムの運行(デマンド運行含む)	◎(一部)
		継	政策推進事業	1,500	1,500	政策課題対応経費	●
		継	悠久のふるさとづくり支援事業	5,000	5,000	集落等の地域づくり事業補助	☆
		継	ふるさと寄付金推進事業	11,120	1,120	ふるさと寄付金推進経費	●
		継	庁内システム更新事業	14,308	14,308	ホームページ再構築等	◎(一部)
		新	気象観測装置更新事業	8,079	8,079	積雪計オーバーホール経費	
		継	人権同和教育推進事業	6,940	6,623	部落開放同盟への補助、市民大会開催経費等	☆
		継	男女共同参画推進事業	2,196	2,196	講座等開催及び共同参画プランの見直し	☆
		継	市税収納率向上対策事業	1,252	570	インターネット公売経費等	
		新	個人住民税公的年金特別徴収事業	1,019	1,019	特別徴収関連事務経費	
		新	農業委員会委員一般選挙執行事業	3,873	3,873	農業委員会委員選挙経費	
		新	衆議院議員総選挙執行事業	16,491	0	衆議院議員総選挙経費	
		民生費	2,645,340 (1,707,543)	継	特別会計繰出金	509,246	413,709
継	社会福祉協議会運営事業			24,724	24,724	運営費補助	
継	民生児童委員活動事業			13,584	8,067	民生委員報酬等	☆
継	社会福祉推進事業			625	625	災害時支え合い事業及び戦没者追悼式典の委託経費等	
継	障害者自立支援関係事業			282,783	78,020	事務費・給付・地域生活支援等	
継	障害者・高齢者にやさしい住宅改修促進事業			1,400	700	在宅障害者住宅改修費給付	☆
継	高齢者生活支援事業			611	361	高齢者ふれあいセンター経費等	☆
継	高齢者生きがい対策事業			18,159	15,883	老人福祉センター・シルバー人材センター運営補助等	☆
継	市民健康大学			1,101	675	筋力アップ、栄養・生活指導による介護予防経費	☆
新	外様地区介護施設整備補助事業			27,645	7,645	外様地区に社協が整備するデイサービス等施設整備の補助	☆
継	医療給付事業			122,498	62,815	市単医療含む(乳幼児医療:小5まで拡充)	□(一部)
継	障害者自立支援対策臨時特例交付金特別対策事業			15,982	3,255	給付費の激変緩和及び通所サービス等経費	
継	後期高齢者医療市町村負担事業			253,316	253,316	長野県後期高齢医療広域連合への医療給付費等負担金	
継	児童手当・児童扶養手当等給付事業			233,712	87,628	手当給付等(拡大分含む)	□
継	家庭児童相談室設置事業			6,063	6,063	家庭児童相談員の雇用	□
継	学童クラブ運営事業			42,506	36,270	児童館・児童センター・児童クラブ運営	□
継	保育所運営事業			427,675	191,188	常設、委託、延長、一時保育等	
継	子育て支援事業			2,277	1,277	子育て支援センター・ファミリーサポートセンター	□
継	生活保護事業			140,176	35,992	扶助費等	
継	災害救助員派遣事業	9,543	4,426	高齢者、弱者世帯家屋の雪下し委託等	☆		
衛生費	983,333 (786,552)	継	保健予防事業	47,333	47,333	結核予防、予防接種	
		継	医師招聘推進事業	150	150	医師招聘活動経費	☆
		継	地域中核医療施設整備事業	97,448	48	飯山赤十字病院整備補助	☆
		継	母子保健事業	18,195	14,314	医師賃金、検診委託(妊婦健診拡充含む)	□
		継	こうのとりのり支援事業	760	760	治療費補助	□
		継	健康増進・高齢者医療確保事業	44,073	29,170	健康教室・がん検診及び特定検診等経費	☆
		継	岳北広域分担金	498,421	421,821	旧クリーンセンター取壊し経費等含む	
		継	清掃事業	36,053	33,282	ごみ収集委託等	
		継	ごみ減量・再資源化推進事業	5,321	5,321	答申に基づく啓発活動、各種補助、委員報酬等	☆
継	リサイクル推進事業	25,346	24,462	分別収集委託料等	☆		

平成 21 年度 当初 予算 の 概要 (一般会計)

< 4 つ の 柱 >

産業 ● 移住・定住、通勤・通学 ◎
 子育て・教育 □ 共存、共栄やさしいまちづくり ☆

予算額欄の()内数値は、一般財源 (単位:千円)

13

科目	予算額	新継	主な事業	事業費	左の内一般財源	説明	事業表示
農林水産業費	692,920 (541,225)	継	水田農業ビジョン推進事業	3,560	2,317	米の生産調整・水田借地補助等	
		新	産地生産拡大プロジェクト支援事業	1,029	1,029	農産物産地強化協議会への補助	●
		継	国営農地振興対策事業	1,745	1,745	土づくり・農地流動化対策	
		継	中山間地域等直接支払い事業	75,031	21,276	直接支払い交付金	●
		継	アスパラガス産地再生事業	1,900	1,900	アスパラガス新植補助	●
		継	農地・水・環境保全向上対策事業	8,989	8,508	実施地区への交付金	●
		継	きのこ農業緊急支援対策事業	1,250	0	きのこ農業に対する支援	●
		継	強い園芸産地育成事業	5,087	0	リフト・ブルーベリー・アスパラガス新品種導入等補助	●
		継	飯山市農産物産直展開事業	334	334	産直専門店委託等経費(板橋区大山商店街)	●
		新	農産物高付加価値化・販売戦略確立推進事業	381	381	地元農産物料理コンテスト開催	●
		継	土地改良区補助事業	5,042	5,042	土地改良区補助	
		継	国営飯山土地改良事業負担金	93,934	53,410	負担金	
		継	市単小規模基盤整備事業	1,800	1,800	基盤整備・田直し補助金	●(一部)
		継	木島排水機場改修事業	15,020	1,520	県事業負担金	
		新	県営土地改良事業	6,000	1,200	県営農地災害対策事業の計画書作成	
		継	協働のむらづくり事業	8,000	7,300	市民との協働による農業施設整備(原材料支給含む)	☆
		継	森林造成・森林整備地域活動支援事業	9,020	1,225	森林整備委託・間伐活動等補助	
商工費	911,370 (225,043)	継	企業誘致対策事業	2,598	2,398	企業誘致関連経費	●
		継	工場用地等取得費補助事業	21,025	21,025	用地等取得費補助	●
		継	工業用地価格安定対策事業	142,529	0	貸付金	●
		継	中小企業資金預託信用保証事業	514,476	14,476	資金預託・保証料補助・利子補給	●
		新	地域資源活用型起業支援事業	5,300	5,300	起業者支援補助	●
		新	中心市街地まちづくり事業	750	750	中心商店街まちづくり研究経費	●
		新	土産品開発推進(ふるさと雇用再生特別)事業	800	0	新幹線開業に向けて土産品の開発推進委託	●
		継	誘客宣伝観光振興事業	13,863	13,863	誘客宣伝経費(市民リフト券発行補助含む)	●
		継	飯山市観光協会運営事業	18,359	18,359	運営補助等	●
		継	振興公社運営委託・補助事業	28,000	28,000	管理委託・事業補助(グリーンツーリズム関係等含む)	●
		継	健康増進型観光推進事業	14,818	8,818	健康増進プログラムによる観光構築経費	●
		新	海外誘客推進事業	1,500	1,500	中国・韓国など海外への観光PR活動	●
		新	国際グリーンツーリズム推進(ふるさと雇用再生特別)事業	6,100	0	国際グリーンツーリズム推進に係る委託	●
		新	信越トレイル維持管理(緊急雇用創出)事業	1,755	0	トレイル維持管理のための作業委託	
		継	新幹線飯山駅広域観光活用研究事業	156	156	広域観光拠点機能研究経費	●
		継	夏まつり事業	2,500	2,500	夏まつり、灯籠まつりへの補助等	●
		土木費	2,946,600 (1,753,381)	継	協働のみちづくり	30,000	30,000
継	交付金(雪寒)散水消雪・無散水融雪施設整備事業			61,413	27,213	散水消雪(新町)・無散水融雪(福島)	
継	市道10-439号(藤沢)道路改良事業			2,000	2,000	市単道路改良設計(藤沢)	
新	交付金(一般)道路新設・改良事業			91,200	46,430	市道改良(市ノ口)、市道新設(小泉)	◎
継	市道等除雪対策事業			424,280	382,160	除排雪、除雪機械整備等	◎
新	千曲川等河川公園化推進事業			136	136	河川敷エリア公園化の研究	
継	地域防災対策整備事業			8,000	8,000	立川河川改修	☆
継	北陸新幹線鉄道整備事業			40,000	4,000	負担金	●
継	都市計画変更見直し事業			2,000	2,000	国土利用計画策定、都市計画区域拡大準備経費	●
継	景観形成整備事業			8,112	7,612	フラワーロード等	
新	大型草刈り機等購入事業			11,151	11,151	公園等管理用大型草刈機更新	
新	飯山駅西線整備事業			2,520	520	新幹線駅西側道路設計	●
継	新幹線駅前周辺整備区画整理事業			375,929	2,679	区画整理促進・補償、用地購入、工事費等	●
継	公共施設用地及び代替地取得事業			512,560	560	土地開発公社貸付金	●
継	新幹線飯山駅統合整備事業			50,000	0	在来線駅移転統合建築基本設計	●
継	新幹線駅周辺まちづくり支援事業			2,400	1,800	区画整理による住宅屋根雪処理補助	◎
新	新幹線飯山駅周辺整備関連事業			8,500	0	新幹線駅周辺地域の整備関連経費	●

平成 21 年度 当初 予算 の 概 要 (一般会計)

< 4 つ の 柱 >

〔 産業 ● 移住・定住、通勤・通学 ◎
子育て・教育 □ 共存、共栄やさしいまちづくり ☆ 〕

予算額欄の()内数値は、一般財源 (単位:千円)

科 目	予 算 額	新継	主 な 事 業	事 業 費	左の内一般財源	説 明	事業表示
土 木 費		新	新幹線飯山駅都市施設整備事業	20,000	0	新幹線・在来線駅舎施設基本設計	●
		新	地域優良賃貸住宅整備事業	30,000	16,500	地域優良賃貸住宅建設への補助	◎
		継	親子等同居住宅建設応援事業	3,000	3,000	市内に親等との同居目的で新増築した住宅資金への利子補給	◎
		新 継	移住・定住推進事業	49,957	44,957	移住・定住推進費、支援住宅補助(新制度含む)	◎
消 防 費	414,364 (391,884)	継	消防防災施設整備事業	11,459	11,459	施設整備(防火水槽・詰所等)、背負いポンプ整備	☆
		継	自主防災会育成強化事業	850	850	自主防災会組織化推進・組織強化補助	☆
		継	防災・減災対策事業	470	470	備蓄物資購入費	☆
		継	岳北広域分担金(消防費)	317,206	317,206	消防費分担金	
教 育 費	1,200,433 (897,359)	継	飯山らしい教育推進事業	5,397	115	教育指導主事設置、米づくり食育学習経費	□
		新	統合高校・中高連携推進事業	100	100	中高連携教育推進への補助	□
		新	子ども議会開催事業	42	42	子ども議会開催経費	□
		継	わかる授業・たしかな学力育成事業	1,667	1,667	学力実態調査委託料等	□
		継	子どもサポートホーム運営事業	2,387	2,387	中間教室設置	□
		継	ティームティーチング教員加配事業	8,067	8,067	市単教員加配	□
		継	特別支援教育支援員配置事業	5,476	5,476	支援教員及び介助員配置経費	□
		継	保護者負担軽減事業	8,200	8,200	小・中学校図書費等	
		継	学校管理事業	177,025	176,037	小・中学校一般管理費	
		継	学校施設整備事業	22,578	22,278	小・中学校営繕、備品整備等	
		継	教育振興事業	43,013	41,353	小・中学校教材費、遠距離通学補助、就学援助等	
		新	岡山小学校整備事業	15,000	0	篤志寄付による教育環境整備	□
		新	スクールバス購入事業	7,800	0	篤志寄付による戸狩小通学バス整備	□
		新	小学校英語推進(ふるさと雇用再生特別)事業	4,936	0	小学校英語活動の推進委託	□
		継	外国人英語指導助手招致事業	11,489	11,489	中学校英語助手3名雇用	□
		継	中学校統合事業	186,822	63,621	城北中改修及び両校開校準備経費	□
		継	心の教室相談員設置事業	3,765	3,765	相談員設置	□
		新	平和学習派遣事業	395	395	中学生を広島平和記念式典へ派遣	□
		新	スキー100周年誌編纂事業	270	0	スキー伝来100周年誌発刊のための準備経費	□
		継	文化財調査事業	4,983	2,616	黒岩山保護及び文化財保存・調査経費	
		継	ふるさと学習推進事業	8,855	7,955	ふるさと館運営(企画展、学習会等含む)	□
		継	人形館建設運営事業	109,600	0	建設・展示工事、開館準備	□
		継	公民館事業	27,628	27,204	公民館活動、青少年芸術祭、成人式等	□(一部)
		継	飯山雪国大学事業	3,709	3,309	雪国大学・各種講座	□
		継	図書館事業	22,174	22,122	図書館運営費	□(一部)
		継	女性センター事業	3,397	2,695	女性センター運営費	
		継	市民会館事業	16,828	13,010	市民会館運営費	
継	美術館事業	6,257	6,147	美術館運営費(企画展開催費含む)			
継	スポーツ振興事業	18,099	15,337	大会・教室開催、ジュニア育成等	□		
継	体育施設管理事業	54,351	41,787	体育館・野球場・プール・多目的運動広場等管理費			
災害復旧費	445 (405)	新	農業施設現年度災害復旧費	445	405	災害発生時対応	
公 債 費	1,947,389 (1,740,389)	継	元金償還金	1,775,327	1,573,327	市債元金(繰上償還分含む)	
		継	支払利息	175,298	175,298	市債利子、一借利子・登録手数料含む	
予 備 費	5,000 (5,000)	継	予備費	5,000	5,000	予備費	
計	13,200,000 (9,245,019)						

平成 21 年度 当初 予算案 の 概要 (特別会計)

< 4 つ の 柱 >

産業 ● 移住・定住、通勤・通学 ◎
子育て・教育 □ 共存、共栄やさしいまちづくり ☆

「予算額」欄の()内数値は、一般会計繰入金 (単位:千円)

15

会 計	予算額	新継	主 な 事 業	事 業 費	一般会計繰入金	説 明	事業表示
公共下水道事業特別会計	922,025	継	地方公営企業法適用化事業	4,300	2,150	法適用化経費(下水道会計全体分)	
	(514,447)	継	新幹線駅周辺下水道整備事業	20,000	0	区画整理区域内の管渠工事費用	●
		継	公共下水道事業(飯山)	7,875	0	管渠工事 他	
		継	浄化槽整備事業	9,247	7,500	大川区合併浄化槽設置工事・維持管理	
		継	元利償還金	737,436	484,835	市債元金(繰上償還含む)、市債利子	
国民健康保険特別会計	2,378,583	継	保険給付費	1,549,080	78,320	療養給付費・出産育児一時金 他	
	(108,069)	新	高額介護合算療養費	7,000	0	保険者負担分	
		継	後期高齢者支援金	295,079	0		
		継	高額医療費拠出金	50,253	0		
		継	介護納付金	117,006	0		
		継	保険財政共同安定化事業	270,594	0		
		継	健康増進プログラム支援事業	1,520	0	市民健康大学との連携	☆
		継	人間ドック費用助成事業	6,705	0		☆
特定環境保全公共下水道事業特別会計	589,328	新	市単特環下水道事業(戸狩)	10,000	0	戸狩工業団地管路設計	●
	(313,644)	継	元利償還金	499,524	305,010	市債元金(繰上償還含む)、市債利子	
福祉企業センター特別会計	58,771						
	(9,897)						
老人保健医療特別会計	2,035						
	(126)						
簡易水道等特別会計	199,657	継	統合簡水整備事業	32,590	300	温井・上境簡水施設整備他	☆
	(69,881)	継	斑尾簡水整備事業	5,534	0	送水管布設替工事等	
介護サービス特別会計	5,911	継	介護予防支援事業	1,326		介護予防ケアプラン、ケアマネジメント委託経費	☆
	(0)						
農業集落排水事業特別会計	425,635	継	元利償還金	333,765	260,921	市債元金(繰上償還含む)、市債利子	
	(269,308)						
介護保険特別会計	2,144,181	継	居宅介護サービス給付事業	828,300	103,537		
	(310,925)	継	施設介護サービス給付事業	674,300	84,288		
		新	高額医療合算介護サービス事業	4,000	500	保険者負担分	
		新	高額医療合算介護予防サービス事業	1,000	125	保険者負担分	
		継	特定高齢者把握事業	7,706	962	特定高齢者把握委託経費等	☆
		継	地域支援事業	30,381	4,069	介護予防教室・紙おむつ給付・配食サービス等	☆
ケーブルテレビ事業特別会計	292,526	継	CATVデジタル化事業	68,588	0	デジタル化設備工事等	
	(5,619)						
後期高齢者医療特別会計	222,271	新	広域連合納付金	209,842	68,642	長野県後期高齢医療広域連合への保険料負担金	
	(80,229)						
水道事業会計	921,384	継	配水管整備事業	37,675	15,005	うち新幹線関連 27,280	●(一部)
	(40,028)	継	配水管未整備解消事業	3,000			
		継	老朽管更新事業	10,007			
		継	施設改良整備事業	10,354		制水弁・桶、管根ポンプ更新及び管根野通報装置設置等	
計	8,162,307						
	(1,722,173)						

平成21年度当初予算案の概要

岳北広域行政組合

予算額の()内数値は、一般財源

(単位:千円)

会計	予算額	新	継	主な事業	事業費	一般財源	備考
議会費	307						
総務費	24,704						
予備費	200						
共通経費計	25,211 (24,861)						
火葬場	17,632 (13,632)		継	火葬炉補修事業	1,960	1,960	
グリーンパーク みゆき野	76,321 (65,321)		継	設備補修事業	14,800	14,800	
クリーン センター	339,272 (318,872)		継	クリーンセンター解体撤去事業	130,000	130,000	
			新	エコパーク寒川等運転保守管理・維持管理業務委託事業	168,568	168,568	
			新	新最終処分場維持管理業務委託事業	10,864	10,864	
保管施設	323 (55)						
清掃施設建設	470,732 (80,719)		継	新ごみ処理施設建設推進事業	1,739	1,739	
			継	新ごみ処理施設建設事業	434,853	44,840	
			継	新ごみ処理施設建設関連事業	9,250	9,250	
衛生費計	904,280 (478,599)						
消 防	540,761 (539,761)		継	消防機械器具整備事業A	2,781	2,781	飯山消防署本部車更新
			継	消防機械器具整備事業B	1,023	1,023	栄分署査察車更新
			継	防火服更新事業	2,282	2,282	
			継	情報基盤整備事業	965	965	
			継	救助資器材整備事業	1,410	1,410	空気ポンペ整備
			継	総合気象観測装置検定事業	1,034	1,034	
			継	救急業務高度化推進事業	1,165	1,165	薬剤投与・気管挿管
			継	消防学校入校研修事業	1,641	1,641	
			継	山岳救助資器材整備事業	250	250	ロープ・カラビナ等整備
			新	移動式高圧コンプレッサー導入事業	3,870	3,870	
			新	救助服更新事業	579	579	
	新	職員研修事業	1,000	1,000			
公債費	307,778 (306,446)			クリーンセンター起債一括償還	108,071	108,071	
合計	1,778,030 (1,349,667)						