

「(仮)飯山ぷらざ」管理運営計画策定に向けた 市民活動団体の活動実態アンケートのお願い

日ごろ、市政に対しまして格別なるご理解とご協力をいただき、誠にありがとうございます。

飯山市では現市民会館の老朽化に伴う建て替えにより、平成 27 年度春の開館に向け「(仮)飯山ぷらざ」の建設を進めています。「(仮)飯山ぷらざ」は、市内の芸術・文化活動の拠点であるばかりでなく、賑わいや交流の拠点として様々な活動を広く受け入れる複合施設として計画されており、現在は基本設計が完了し、管理運営のあり方について検討が進められているところです。

つきましては、市内で各種活動を行なう団体の皆様が日頃どのような活動をしているのか、また、今後の活動をより良いものとするためには何が必要なのかをお聴きすることで、「(仮)飯山ぷらざ」が果たすべき役割について調査したいと考えております。

お忙しい中、大変恐縮ですが、本調査の趣旨をご理解いただき、アンケートにご協力いただきますようお願い申し上げます。

- ※ このアンケートは、飯山市内において芸術・文化、教育、体育、商業、観光等の活動を行っている団体の皆様を対象として実施しております。
- ※ このアンケートは各種団体の代表者の皆様を中心に送付しています。可能であれば団体の会員等の皆様でご相談のうえご回答ください。
- ※ 団体の代表者様のご回答が難しい場合は、他の会員等の方にご回答いただいても構いません。
- ※ 設問と活動状況が合致しない場合には、回答可能な範囲でお答えください。
- ※ ご回答いただきましたアンケート結果は、「(仮)飯山ぷらざ」建設の基礎資料として統計的に処理するものであり、それ以外の目的での使用はいたしません。
- ※ 重複して調査票がお手元に届いてしまった場合には、1通のみご返信ください。残りのアンケート用紙につきましては、大変申し訳ございませんが、破棄していただきますようお願いいたします。

平成25年9月

飯山市建設水道部まちづくり課

【アンケートの返信方法について】

ご記入いただきました調査票は、同封の返信用封筒に入れて、平成 25 年 9 月 20 日(金)までに最寄りの郵便ポストに投函してください。(切手は不要です。)

【問い合わせ先】

飯山市建設水道部まちづくり課

担当 高橋、大村、丸山

電話 0269-62-3111

FAX 0269-62-6221

(0)はじめに

■アンケートの構成

(1) 貴団体の概要について

貴団体の活動や所属する市民の皆様についての基本的な情報を把握します。

(2) 練習・稽古・創作・会議・イベント準備などの活動について

練習・稽古・創作・会議・イベント準備など日常的な活動について実態を把握します。活動日時や場所、活動場所の選択理由、「(仮)飯山ぷらざ」で活動してみたい場所などについてお聞きします。

(3) 発表・公演・展示・販売などの活動について

発表・公演・展示・販売などのイベントについて実態を把握します。これまでに貴団体の主催・参加したイベントの会場、会場の選択場所、これから「(仮)飯山ぷらざ」で行われてほしいイベントなどについてお聞きします。

(4) 活動を続けていく上で望むこと

活動をされていくなかで良かったこと、イベントを行うことで重要視することなどをお聞きします。

■アンケートの活用方法

本アンケートは、管理運営計画を策定するにあたり、「(仮)飯山ぷらざ」の3つの基本理念に則って以下のように検討し活用していきます。

① 質の高い音楽環境が整った 芸術・文化振興の拠点

・日常の練習や発表などの活動の実態を把握することで、各団体・世代に応じた芸術・文化の振興のあり方を検討します。

② 市民が集い、活気あふれる まちの交流の拠点

・施設来場者やイベントが少ない時間・日・月を把握することで、毎日活気のある施設とするための各室・スペースの活用方法や自主事業の方針を検討します。

③ 飯山市の魅力を発信する にぎわいの拠点

・芸術・文化に留まらない各種大会、地域イベント、観光事業や商業活動を受け入れるための管理運営計画を検討します。

■「(仮)飯山ぷらざ」諸室概要

- ① ホール(可変約 600 席、スタッキングチェアにより最大 700 席超)
- ② ホール(固定約 200 席)
- ③ ナカミチ(ホワイエ、カフェ、親子スペース、イベントスペース、展示空間)
- ④ 多目的ルーム(会議、展示、軽運動、講習会、小規模公演等)
- ⑤ 多目的室(防振遮音構造、音楽スタジオ)
- ⑥ 楽屋(イベントのないときは、会議室・多目的室)
- ⑦ 屋外(発表の庭、運動の庭、遊びの庭、鑑賞の庭)

本アンケートでは設問のなかで「(仮)飯山ぷらざ」の活用アイデアについてもお聞きします。

■「(仮)飯山ぷらざ」活用イメージ



小ホールでコンサート



大ホールで展示



大ホールでコンサート

■2階平面図

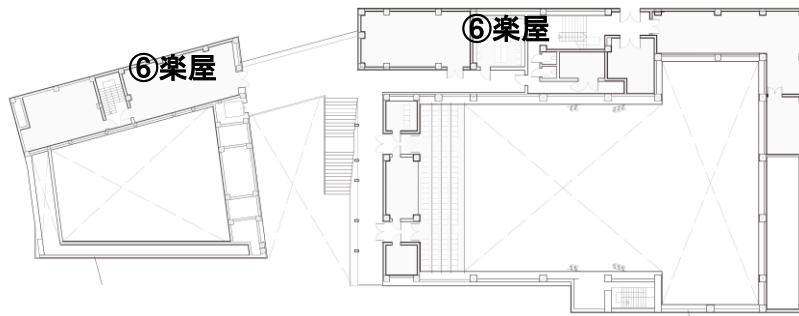

■1階平面図

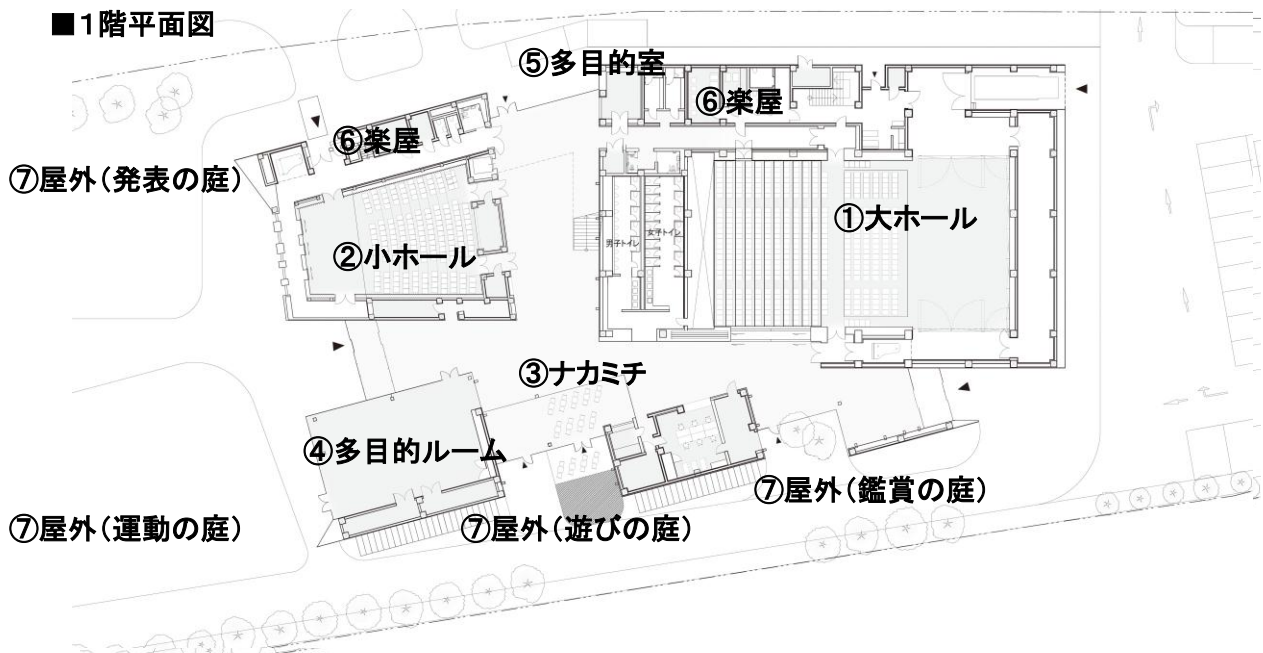

屋外で雪祭り



多目的ルームでダンス、会議



ナカミチで休憩、小イベント

(1) 貴団体の概要について

団体名をご記入ください。

※お手数ですが、封筒宛名に記載の団体名をご記入ください

団体名	
ご記入者氏名	役職

① あなたの所属する団体の主な活動は、以下のいずれに属しますか？
 下記から 2つまで選び、【 】内に○印をつけてください。

- 芸術・文化・自然等に関する練習・発表・研究・学習活動
- 主に屋外・体育施設において行なう健康づくり・スポーツ
- 月謝・授業料等を受けて、教室・稽古場等において行う教授活動
- 学校の部活動・サークル活動(小・中・高等学校・専門学校・大学)
- 地域交流・祭り・ボランティア・教育・福祉・まちづくり等の公益的な活動
- 商業・観光等に関する商品等の開発、販売、広報・PR
- その他 →その他に○印をつけた方は、内容を具体的にご記入ください
 []

②あなたの所属する団体の活動は、以下のいずれの分野ですか？
 あてはまるものの【 】内に3つまで○印をつけてください。

芸術・文化(舞台芸術、集会)

■音楽	<input type="checkbox"/> オーケストラ・吹奏楽・室内楽	<input type="checkbox"/> 合唱・声楽	
	<input type="checkbox"/> オペラ	<input type="checkbox"/> ポップス・ロック	
	<input type="checkbox"/> 演歌・歌謡曲	<input type="checkbox"/> ジャズ	
■演劇	<input type="checkbox"/> 演劇	<input type="checkbox"/> 人形劇	<input type="checkbox"/> ミュージカル
■舞踊	<input type="checkbox"/> クラシックバレエ		
	<input type="checkbox"/> モダンダンス・ジャズダンス・コンテンポラリーダンス		
	<input type="checkbox"/> 社交ダンス・民族舞踊・フォークダンス		
	<input type="checkbox"/> チアリーダー・チアダンス		
■伝統芸能	<input type="checkbox"/> 太鼓	<input type="checkbox"/> 日本舞踊	<input type="checkbox"/> 民謡・詩吟
	<input type="checkbox"/> 琴・三味線・尺八	<input type="checkbox"/> 地域民俗芸能	
■演芸	<input type="checkbox"/> 落語・浪曲・コント・マジック		
■鑑賞	<input type="checkbox"/> 舞台芸術などの鑑賞活動		
■集会・講演会	<input type="checkbox"/> 集会・講演会・演説会・シンポジウムなど		
■その他	<input type="checkbox"/> →その他に○印をつけた方は、内容を具体的にご記入ください []		

次ページに続きます。

芸術・文化(その他)

■美術	<input type="checkbox"/> 絵画	<input type="checkbox"/> 陶芸
	<input type="checkbox"/> 写真	<input type="checkbox"/> 彫刻
	<input type="checkbox"/> 映画	<input type="checkbox"/> イラスト
■文芸	<input type="checkbox"/> 俳句・短歌	<input type="checkbox"/> 文学・詩
	<input type="checkbox"/> 書道	<input type="checkbox"/> 朗読
■学習・研究	<input type="checkbox"/> 歴史・郷土	<input type="checkbox"/> 語学 <input type="checkbox"/> パソコン
■生活	<input type="checkbox"/> 華道	<input type="checkbox"/> 茶道 <input type="checkbox"/> 着付け
	<input type="checkbox"/> 洋裁・手芸・編物	<input type="checkbox"/> 料理・食
■その他	<input type="checkbox"/> →その他に○印をつけた方は、内容を具体的にご記入ください []	

交流・にぎわい他

■スポーツ・アウトドア・健康	<input type="checkbox"/> 野球・ソフトボール	<input type="checkbox"/> サッカー
	<input type="checkbox"/> バスケットボール	<input type="checkbox"/> バレーボール
	<input type="checkbox"/> テニス	<input type="checkbox"/> バドミントン
	<input type="checkbox"/> ゲートボール	<input type="checkbox"/> マレットゴルフ
	<input type="checkbox"/> ジョギング・マラソン	<input type="checkbox"/> 自転車
	<input type="checkbox"/> 武道	<input type="checkbox"/> スキー・スノーボード
	<input type="checkbox"/> 登山・トレッキング	<input type="checkbox"/> カヌー・ボート
	<input type="checkbox"/> 自然体験	<input type="checkbox"/> 健康づくり・体操・ヨガ
■保健・福祉	<input type="checkbox"/> 医療 <input type="checkbox"/> 介護 <input type="checkbox"/> ボランティア	
■子育て	<input type="checkbox"/> 子育て支援 <input type="checkbox"/> 託児 <input type="checkbox"/> 児童教育	
■まちづくり	<input type="checkbox"/> 街並み	<input type="checkbox"/> 園芸
	<input type="checkbox"/> 安心・安全	<input type="checkbox"/> 地域活性化
■農業	<input type="checkbox"/> 農業 <input type="checkbox"/> 農業体験	
■商工・観光	<input type="checkbox"/> 飲食 <input type="checkbox"/> 販売	
	<input type="checkbox"/> 観光 <input type="checkbox"/> 広報・PR	
■その他	<input type="checkbox"/> →その他に○印をつけた方は、内容を具体的にご記入ください []	

③あなたの所属する団体の参加者の性別・年齢層・お住まいについてお答えください。
 (性別・年齢層、在住地それぞれの合計が、会員数と同じになるようにお願いします。)

■会員数

合計	人
----	---

■性別・年齢層の内訳

	男性	女性	小計
0～14歳	人	人	人
15～24歳	人	人	人
25～39歳	人	人	人
40～64歳	人	人	人
65歳以上	人	人	人
合計	人	人	人

↑
合計会員数

■在住地の内訳

飯山市に在住	人
近隣市町村に在住 ※近隣市町村は以下とする 中野市、山ノ内町、木島平村、 野沢温泉村、栄村、妙高市、信 濃町、飯綱町	人
上記以外 市名〔 〕	人
合計会員数	人

④他の団体やグループとの交流についてお答えください。

現在、定期的・継続的に交流のある団体やグループはありますか。1つ選び、【 〇 】内に〇印をつけてください。

【 〇 】ある

【 〇 】ない

↓
「ある」とお答えになった方のみにおたずねします。

貴団体では他の団体やグループと、どのような交流がありますか。
 あてはまるものをいくつでも選び、【 〇 】内に〇印をつけてください。

- 【 〇 】 一緒に練習・稽古の活動を行う
- 【 〇 】 一緒に作品などを製作する
- 【 〇 】 公演・発表・展示などを共同開催する
- 【 〇 】 市の合同行事などに参加する
- 【 〇 】 メンバー同士の交流や情報交換がある
- 【 〇 】 他の団体にも所属するメンバーがいる
- 【 〇 】 団体自体が複数の小団体の集まりである
- 【 〇 】 その他〔 〇 〕

差し支えなければ、交流のある団体の名称をご記入ください。

--

(2) 練習・稽古・創作・会議・イベント準備などの活動について

①活動の時期について1つ選び、【 】内に○印をつけてください。

- 【 】 一年中活動している
- 【 】 時期を限定して活動している
- 【 】 活動は不定期である

②活動の頻度について1つ選び、【 】内に○印をつけてください。

- 【 】 週に2日以上活動している
- 【 】 週に1日程度活動している
- 【 】 月に2日程度活動している
- 【 】 月に1回程度活動している
- 【 】 数ヶ月に1回程度活動している
- 【 】 1年に1回程度活動している

③活動日・時間帯についてあてはまるものを1つ選び、【 】内に○印をつけ枠内にご記入ください。

- 【 】 毎週決まった曜日に活動している(活動の曜日・時間帯の欄へ○印をご記入ください)

	午前	午後	夜間
毎週 月曜日			
火曜日			
水曜日			
木曜日			
金曜日			
土曜日			
日曜日			

- 【 】 毎月決まった日に活動している(活動している時間帯へ○をご記入ください)

活動日	午前	午後	夜間

活動日記入例：毎月5日と15日、毎月第2、第4火曜日

- 【 】 活動が不定期である場合には、活動日を決定する基準がありましたらご記入ください。

④練習・稽古・創作・会議・イベント準備などの活動への参加人数は1回あたり何人くらいですか。
1つ選び、【 】内へ○印をつけてください。

- 5人以下 6人～10人 11人～15人
 16人～20人 21人～25人 26人以上

⑤練習・稽古・創作・会議・イベント準備などの活動に使用している場所は主にどこですか。
あてはまるものをいくつでも選び、【 】内に○印をつけてください。 ※飯山市の施設に変更

■市内公共施設	<input type="checkbox"/> 市民会館	<input type="checkbox"/> 市立飯山図書館
	<input type="checkbox"/> 市公民館	<input type="checkbox"/> 市美術館・伝統産業会館
	<input type="checkbox"/> 市勤労青少年ホーム	<input type="checkbox"/> トピアホール
	<input type="checkbox"/> 女性センター未来	<input type="checkbox"/> 市福祉センター
	<input type="checkbox"/> ふるさと館	<input type="checkbox"/> 市民体育館・長峰運動公園
	<input type="checkbox"/> 活性化センター → ()内に地区名をお書きください () 地区	
	<input type="checkbox"/> その他 → ()内に活動場所をお書きください ()	
	■市内民間施設	<input type="checkbox"/> 楽器店・ライブハウス等 → ()内に店名等をお書きください ()
<input type="checkbox"/> 宿泊施設 → ()内に活動場所をお書きください ()		
<input type="checkbox"/> その他 → ()内に活動場所をお書きください ()		
■市内個人宅など	<input type="checkbox"/> 個人宅	<input type="checkbox"/> 個人のスタジオ・稽古場
■市内学校・幼稚園・保育園・児童センターなど	<input type="checkbox"/> 高校 → ()内に学校名をお書きください () 高 校	
	<input type="checkbox"/> 中学校 → ()内に学校名をお書きください () 中 学 校	
	<input type="checkbox"/> 小学校 → ()内に学校名をお書きください () 小 学 校	
	<input type="checkbox"/> 幼稚園 → ()内に施設名をお書きください () 幼 稚 園	
	<input type="checkbox"/> 保育園 → ()内に施設名をお書きください () 保 育 園	
	<input type="checkbox"/> 児童センター・児童館・児童クラブ → ()内に施設名をお書きください ()	
	■市外公共・民間施設	<input type="checkbox"/> 市外公共施設 → ()内に施設名をお書きください ()
<input type="checkbox"/> 市外民間施設 → ()内に施設名などをお書きください ()		
■市外個人宅など	<input type="checkbox"/> 個人宅	<input type="checkbox"/> 個人のスタジオ・稽古場 → ()内に市町村名をお書きください ()
■その他	<input type="checkbox"/> その他 → ()内に施設名などをお書きください ()	

⑥ 練習・稽古・創作・会議・イベント準備などの活動に使用している場所について次のことを重視していますか。

あてはまるものをいくつでも選び、【 】内に○印をつけてください。

- 【 】 利用料金が手頃である
- 【 】 立地が良くメンバーが集まりやすい
- 【 】 駐車場が十分ある
- 【 】 場所の広さが活動に適している
- 【 】 利用の手続きが簡単である
- 【 】 施設の開館時間が活動に適している
- 【 】 職員が親切で安心できる
- 【 】 予約が混んでいないので確保しやすい
- 【 】 道具や楽器を保管してもらえる
- 【 】 設備・備品が整っている

上記以外に、活動場所について重視している点があればご自由にお書きください。

⑦ 練習・稽古・創作・会議・イベント準備などの活動に利用したいけれども利用できない市内の場所があれば理由を教えてください。

あてはまるものをいくつでも選び、【 】内に○印をつけてください。

- 【 】 他に利用したい場所はない
- 【 】 利用料金が高い
- 【 】 立地が悪くメンバーが集まりにくい
- 【 】 駐車場が十分ない
- 【 】 場所の広さが活動に適していない
- 【 】 利用の手続きが難しい、または、わからない
- 【 】 自分たちの活動が利用規則・規約を満たせない
- 【 】 施設の開館時間が活動に適していない
- 【 】 職員が苦手である
- 【 】 予約が混んでいて確保できない
- 【 】 道具や楽器を保管してもらえない
- 【 】 設備・備品が整っていない

上記以外に、活動場所に利用できない理由があればご自由にお書きください。

差支えがなければ、利用したいが利用できない場所を具体的にお書きください。

⑧ 「(仮)飯山ぷらざ」を新しく練習・稽古・創作・会議・イベント準備などの活動場所とする場合、利用してみたい場所はありますか。

下図を参考に、あてはまるものをいくつでも選び、【 】内に○印をつけてください。

■2階平面図

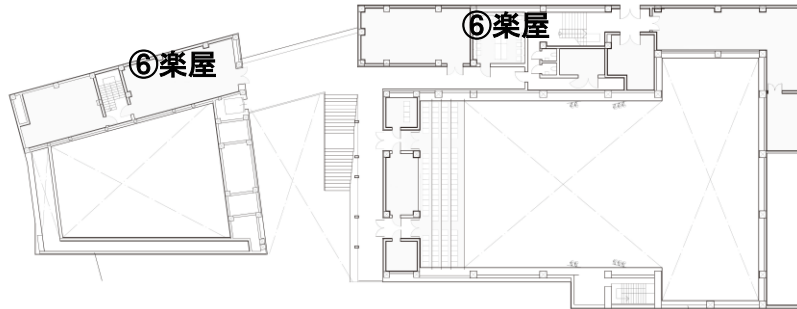

■1階平面図

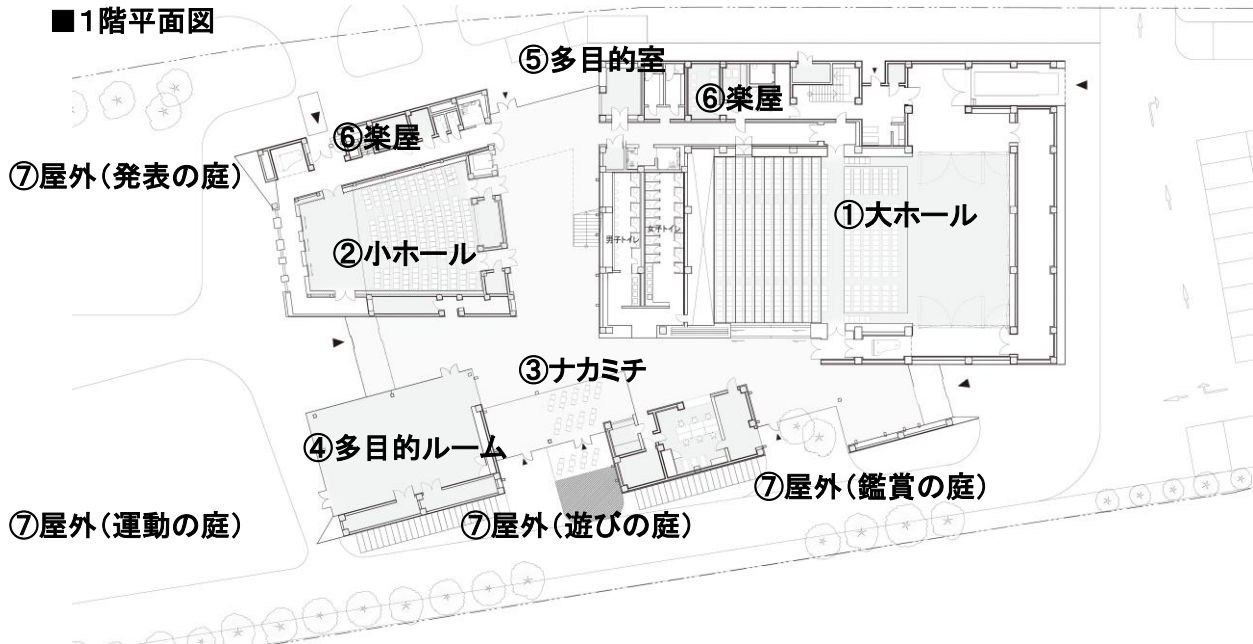

【 】 利用したい場所はない

【 】 ①大ホール(可変約 600 席、スタッキングチェアにより最大 700 席超)

【 】 ②小ホール(固定約 200 席)

【 】 ③ナカミチ(ホワイエ、カフェ、親子スペース、イベントスペース、展示空間)

【 】 ④多目的ルーム(会議、展示、軽運動、講習会、小規模公演等)

【 】 ⑤多目的室(防振遮音構造、音楽スタジオ)

【 】 ⑥楽屋(イベントのないときは、会議室・多目的室)

【 】 ⑦屋外(発表の庭、運動の庭、遊びの庭、鑑賞の庭)

⑨ 「(仮)飯山ぷらざ」を新しく練習・稽古・創作・会議・イベント準備などの活動場所とする場合、利用に際して気になることはありますか。

あてはまるものをいくつでも選び、【 】内に○印をつけてください。

- 【 】 利用したい場所はない
- 【 】 利用料金の設定
- 【 】 利用の手続きが容易か
- 【 】 自分たちの活動が利用規則・規約を満たせるか
- 【 】 施設の開館時間が活動に適しているか
- 【 】 職員が親切で安心できるか
- 【 】 予約が確保できるか
- 【 】 道具や楽器を保管してもらえるか
- 【 】 設備・備品が整っているか

上記以外に、新しい活動場所として利用する際に、気になることがあればご自由にお書きください。

市民の方々の利用促進につながるアイデア・ご提案があればご自由にお書きください。

例) 「専門スタッフの指導を受けられる」「飲食可能な場所が多い」など

(3) 発表・公演・展示・販売などの活動について

① 貴団体が主催又は参加した発表・公演・展示・販売などについて時期、会場などをお答えください。

(2012年4月～2013年3月の1年間について)

※昨年度の活動がない場合は任意の年度についてお書きください → []年度

催し物名称	会場 (下の選択肢から アルファベットを ご記入ください)	内容 (下の選択肢から アルファベットを ご記入ください)	時期	来場者数 (下の選択肢から アルファベットを ご記入ください)
			月	
			月	
			月	
			月	
			月	

■会場の選択肢

市内

A : 市民会館	B : 市公民館
C : 女性センター未来	D : ふるさと館
E : 市立飯山図書館	F : 市美術館・伝統産業会館
G : 城址公園	H : 市福祉センター
I : 市民体育館・長峰運動公園	J : 花の駅・千曲川
K : トピアホール	L : 戸狩温泉スキー場
M : 斑尾高原スキー場	N : なべくら高原
O : 菜の花公園	P : 市勤労青少年ホーム

Q : 市街地	R : 店舗
S : 宿泊施設	T : 学校
U : 活性化センター	V : その他

市外

W : 市外公共施設	X : 市外民間施設
Y : その他	

破線内を選択された方、差し支えなければ、詳しい会場を教えてください。
(上の表の中にアルファベットと会場名をご記入ください。)

■内容の選択肢

A : 発表・公演	B : 展示
C : 講座・教室	D : 飲食・販売
E : 大会	F : ボランティア
G : 広報・PR	H : その他

■来場者数の選択肢

A : ～10人	B : 11～25人
C : 26～50人	D : 51～100人
E : 101～200人	F : 201～400人
G : 401～600人	H : 601～800人
I : 800人以上	J : 不明

↓
その他を選択された方、差し支えなければ、詳しい内容を教えてください。
(上の表の中にご記入ください。)

②発表・公演・展示・販売などの会場について次のことを重視していますか。
重視するものをいくつでも選び、【 】内に○印をつけてください。

- 【 】 利用料金が手頃である
- 【 】 公共交通機関を使用して行きやすい
- 【 】 道路のアクセスが良く、自家用車を使用して行きやすい
- 【 】 駐車場が十分ある
- 【 】 舞台や展示の広さが適している
- 【 】 収容人数が適している
- 【 】 利用の手続きが簡単である
- 【 】 施設の開館時間が適している
- 【 】 職員が親切で安心できる
- 【 】 予約が混んでいないので確保しやすい
- 【 】 道具や備品を保管してもらえる
- 【 】 設備・備品が整っている

上記以外に、会場について重視している点があればご自由にお書きください。

- ③ 「(仮)飯山ぷらざ」を新しく発表・公演・展示・販売等の会場とする場合、利用してみたい場所はありますか。
 あてはまるものをいくつでも選び、【 】内に○印をつけてください。

■2階平面図

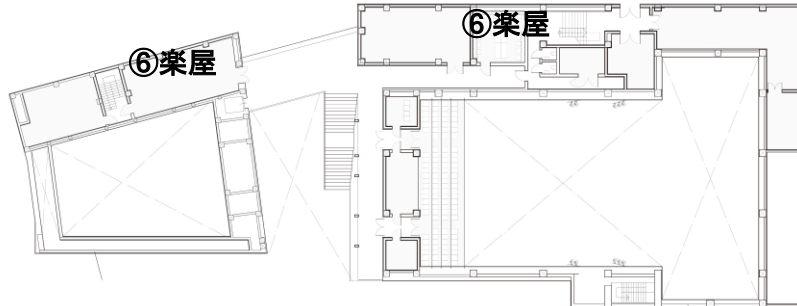

■1階平面図

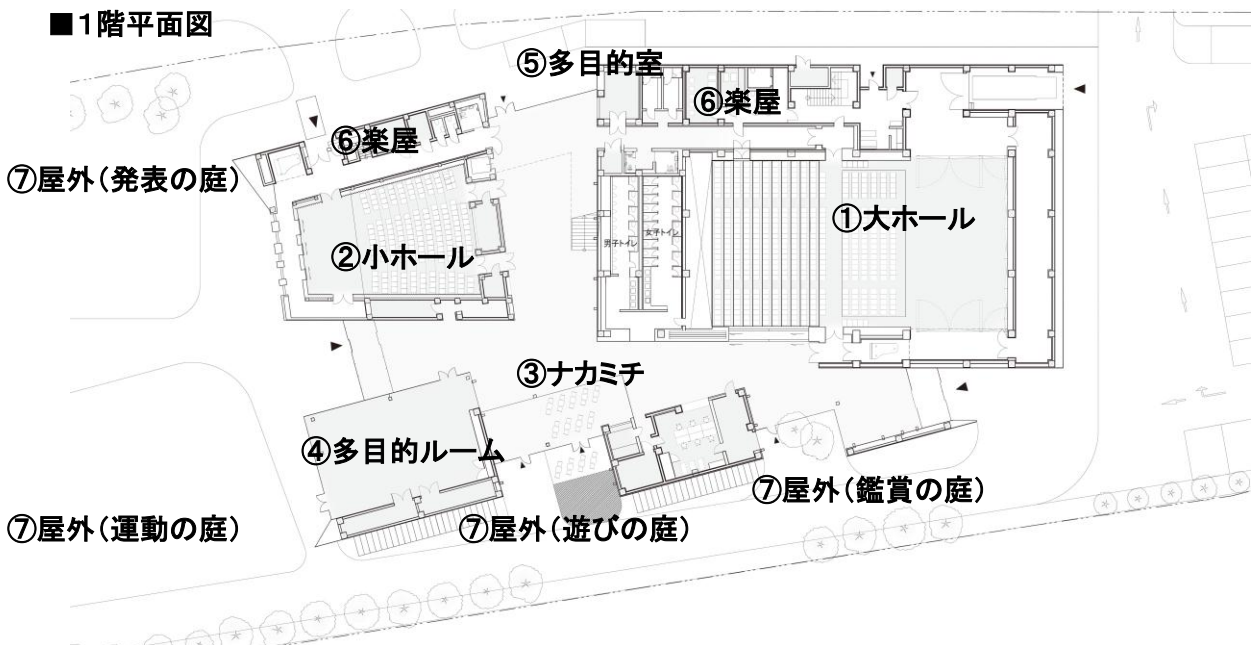

【 】 利用したい場所はない

- 【 】 ①大ホール(可変約 600 席、スタッキングチェアにより最大 700 席超)
- 【 】 ②小ホール(固定約 200 席)
- 【 】 ③ナカミチ(ホワイエ、カフェ、親子スペース、イベントスペース、展示空間)
- 【 】 ④多目的ルーム(会議、展示、軽運動、講習会、小規模公演等)
- 【 】 ⑤多目的室(防振遮音構造、音楽スタジオ)
- 【 】 ⑥楽屋(イベントのないときは、会議室・多目的室)
- 【 】 ⑦屋外(発表の庭、運動の庭、遊びの庭、鑑賞の庭)

④「(仮)飯山ぷらざ」を新しく発表・公演・展示・販売等の会場とする場合、利用に際して気になることはありますか。

あてはまるものをいくつでも選び、【 】内に○印をつけてください。

- 【 】 利用したい場所はない
- 【 】 利用料金の設定
- 【 】 利用の手続きが容易か
- 【 】 自分たちの活動が利用規則・規約を満たせるか
- 【 】 施設の開館時間が活動に適しているか
- 【 】 職員が親切で安心できるか
- 【 】 予約が確保できるか
- 【 】 道具や楽器を保管してもらえるか
- 【 】 設備・備品が整っているか

上記以外に、新しく発表・公演・展示・販売等の会場とする場合、利用に際して気になることがあればご自由にお書きください。

⑤「(仮)飯山ぷらざ」でどういった発表・公演・展示・販売等のイベントが開催されたら良いと思いますか。
貴団体の主催である必要はないのでご自由にお書きください。

例)「ナカミチで運動会」「全館を利用して音楽フェスティバル」
「コンサートに合わせて屋外で地元の野菜を販売」 など

(4)活動を続けていく上で望むこと

①これまで活動をされてきた中で、良かったと思うこと、今後取り組んでいきたいことは何ですか。
これまで、これから、それぞれにつき3つまで枠内にアルファベットをご記入ください。

- A : 同じ興味を持つ友人ができる
- B : 世代や地域を越えた交流が生まれる
- C : 技術や知識を身に付けることができる、上達する
- D : コンクールやコンテストで入賞する
- E : 体力増進、健康づくりに役立つ
- F : 豊かな感性を身に付けることができる
- G : 充実した余暇を過ごせるようになる
- H : 関連する分野に興味を持つようになる
- I : 自分達の活動を、鑑賞する人、参加する人に喜んでもらえる
- J : 自分達の活動に興味をもってくれる人が増える
- K : 自分たちの活動で地域の活性化に貢献する
- L : 自分たちの活動で福祉や教育に貢献する
- M : 収入を得る

■これまで活動してきた中で良かったこと

--	--	--

■今後取り組んでいきたいこと

--	--	--

②上記以外に、良かったこと、今後取り組んでいきたいことがありましたら自由にお書きください。

■これまで活動してきた中で良かったこと

--

■今後取り組んでいきたいこと

--

③ 練習・会議等の日常の活動、発表・公演等のイベントの実施をしていく上で何を重要視するか3つまで選び、【 】内に○印をつけてください。

- 【 】練習やイベントの前後に飲食などができる店舗が多いこと
- 【 】騒音などの苦情を気にせずに音(声・音楽・作業音など)を発する活動ができること
- 【 】イベントや活動に必要な道具・材料・機材を入手しやすいこと
- 【 】イベントや活動に関連した情報が入手しやすいこと
- 【 】自分たちのイベントや展示活動、募集情報などを発信できる場があること
- 【 】他の団体の活動を知ったり、交流したりすることができる機会があること
- 【 】自由にミーティングをしたり、集まったりすることができる場所があること
- 【 】イベント準備のための事務作業(ちらし作成や連絡調整)をする場所があること
- 【 】イベント準備のための製作作業(衣装や舞台セットづくり)をする場所があること
- 【 】活動のたびに道具や楽器を練習場所に持ち運ばなくてもよいこと
- 【 】活動の内容や目的に対して他の団体や施設の管理者等から干渉を受けないこと
- 【 】イベントの企画や実施を自分たちが中心となって素早く行うことができること
- 【 】活動中や活動後のプライバシーや秘密が守られること

上記以外に、活動を行う環境として望むことがありましたら自由にお書きください。

④活動していく上で、困っていることがあれば自由にお書きください。

⑤ ④の他に、文化や活動について、「(仮)飯山ぷらざ」について、ご意見等がございましたら自由にご記入ください。

(5)さいごに

ご回答いただきましたご意見を参考にして、より良い施設の計画を進めてまいりたいと思います。また、今後の調査等にもご協力いただけるようでしたら、差し支えない範囲でご記入をお願いいたします。

代表者名	
指導者 ・アドバイザー名	
指導者 ・アドバイザー略歴	
団体または団員の受賞歴・表彰歴など	
電話番号	() -
住所	〒
メールアドレス	
ホームページ	http://www.
今後の調査等への協力について ※どちらかに○をつけてください。	協力します ・ 協力しません

※ご記入いただいた個人情報に関しましては、「(仮)飯山ぷらざ」建設にあたり、再度、追加調査等を行う場合に使用するものであり、他の目的には一切使用いたしません。

ご協力ありがとうございました。