

令和 8 年度（2026 年度）飯山市美術館運営協議会（第 1 回）

資料

企画展「冬耳 この惑星（ほし）のうつわ」(R7.6.7~R7.8.31)

チラシ



テープカット



展示風景

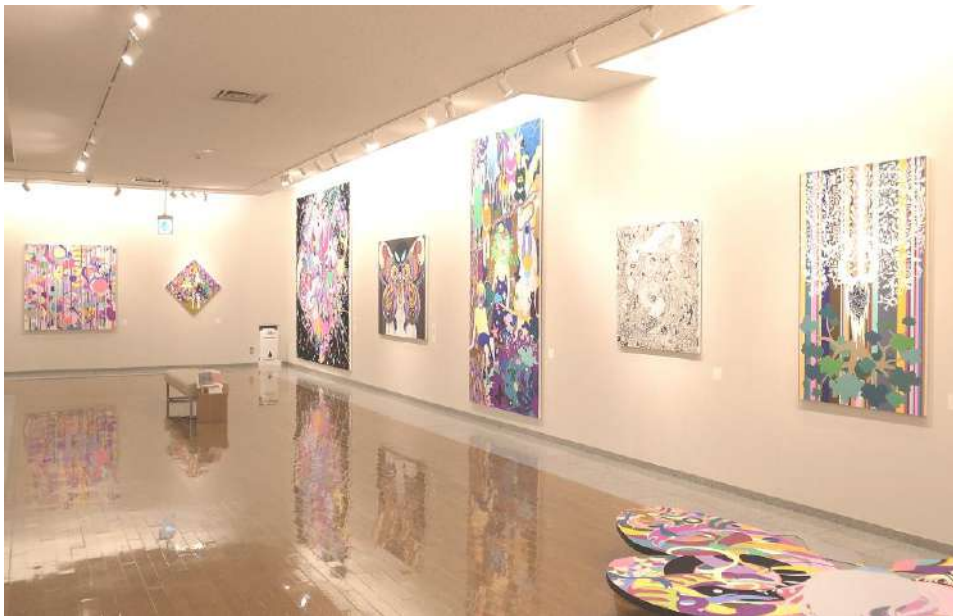

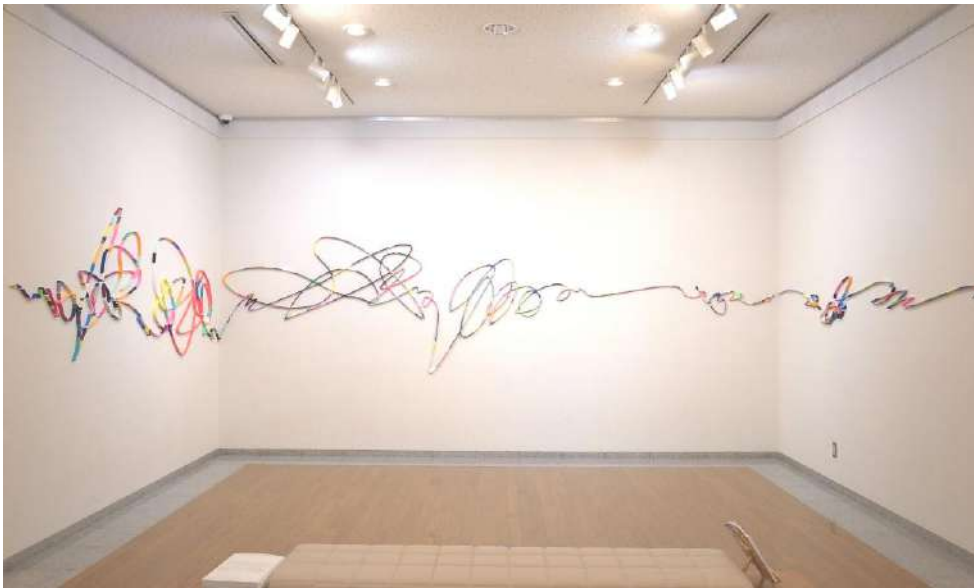

アーティストトーク 冬耳×松村咲希「あなたの山、わたしの山」(R7.7.5 14:00~15:30)



市バスを活用した美術館鑑賞

実施日	学校名	学年	参加人数
6月10日	城南中学校	3-2	32
		2-3	30
		2-1	31
		学習室	5
		2-2	29
6月11日	城南中学校	3-1	32
6月12日	城南中学校	1-2	32
		1-1	33
6月17日	城北中学校	2年生	58
		3-2	24
6月18日	飯山高校	1普通科・スポーツ科学科	22
6月19日	飯山高校	1年探求科 美術・書道	38
		3年 美術・書道	17
6月20日	城北中学校	1-1	24
	飯山高校	2年 美術・書道	40
6月24日	城北中学校	3-1	25
6月27日	城北中学校	1-2	25
7月4日	城南中学校	3-3	31
8月29日	飯山高校	1年普通科・スポーツ科学科 美術選択者	27
	参加校3校	合計人数	555



企画展「思い出の学校展～今、よみがえるあの日の記憶～」R7.9.6～R7.11.24



美術館とふるさと館両館来館者にオリジナル缶バッジを進呈



旧校舎や運動会などの古い写真

市民から寄せられた小学校時代の思い出123件

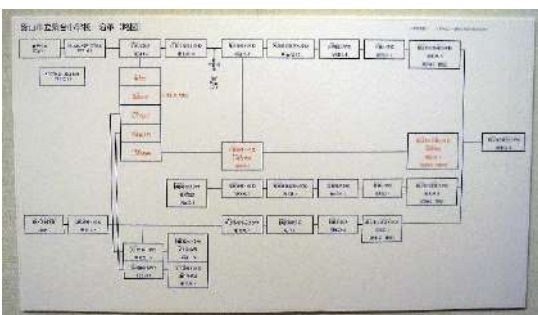

閉校4小学校の沿革を作成展示写真は泉台小学校の沿革

1964年に撮影された記録映画「冬季分室の一日」(製作者:天野定昭)上映





信濃教育博物館が永年保存している子ども絵画

閉校4小学校(泉台小・戸狩小・常盤小・東小)をS59からR5に卒業した子どもの作品152点を展示。



思い出の学校展 関連企画「思い出の版画づくり」開催風景 R7.9.13、R7.10.4



参加者全員の作品を思い出の学校展の最終日まで展示。



参加者が制作した銅版画作品



ギャラリー展 岩本彩花版画展—観測・窓から見える— (R7.9.6~R7.10.13)



ギャラリー展 北信濃伝統工芸展 (R7.10.15~R7.11.9)



夏休み体験教室開催風景

「木のかげらで動物を作ろう 講師：画家・冬耳氏」(R7.8.5 13:30~15:30)



春休み体験教室開催風景

「立体絵の具で絵をかこう 講師：画家・美術教育者 木俣創志先生」(R8.3.25 9:30~11:00)



市民ギャラリー展示風景（公民館廊下壁面、図書館入口前ガラスケース等）

▼飯山みずゑ展（飯山みずゑ会）



▼デイケアみゆきご利用者様作品展



▼ソックモンキー（市内個人）



▼和紙ちぎり絵作品展（ちぎり絵会）



▼化石コレクション（市内個人）



令和7年度(2025年度) 月別利用状況

上段＝入館者数・下段＝入館料

飯山市美術館・伝統産業会館

月	個人		団体		共通個人		共通団体		4館共通				有料入館合計	無料入館		総入館合計	累計
	大人	小中	大人	小中	大人	小中	大人	小中	大人	小中	団体大人	団体小中		大人	小中		
4月	27	1	0	0	15	0	0	0	10	0	0	0	53	315	14	382	
	8,100	200	0	0	3,600	0	0	0	2,400	0	0	0	14,300				
5月	34	0	31	0	24	0	0	0	56	0	0	0	145	31	0	176	558
	10,200	0	6,200	0	5,760	0	0	0	13,440	0	0	0	35,600				
6月	100	3	4	118	0	0	0	0	0	0	0	0	225	332	393	950	
	60,000	1,200	2,000	35,400	0	0	0	0	0	0	0	0	98,600				1,508
7月	142	4	6	38	0	0	0	0	0	0	0	0	190	148	102	440	
	85,200	1,600	3,000	11,400	0	0	0	0	0	0	0	0	101,200				1,948
8月	238	23	5	0	0	0	0	0	0	0	0	0	266	233	40	539	
	142,800	9,200	2,500	0	0	0	0	0	0	0	0	0	154,500				2,487
9月	32	0	1	0	49	0	19	292	13	0	0	0	406	549	400	1,355	
	9,600	0	200	0	11,760	0	3,230	23,360	3,120	0	0	0	51,270				3,842
10月	106	1	1	0	48	0	43	2	16	0	0	0	217	277	107	601	
	31,800	200	200	0	11,520	0	7,310	160	3,840	0	0	0	55,030				4,443
11月	41	0	1	0	10	0	42	94	20				208	108	55	371	
	12,300	0	200	0	2,400	0	7,140	7,520	4,800	0	0	0	34,360				4,814
12月	13	2	0	0	13	2	0	0	5	0	0	0	35	12	2	49	
	3,900	400	0	0	3,120	320	0	0	1,200	0	0	0	8,940				4,863
1月	24	3	0	0	24	0	0	37	6	2	0	57	153	17	0	170	
	7,200	600	0	0	5,760	0	0	2,960	1,440	320	0	4,560	22,840				5,033
2月	28	0	0	0	44	2	0	0	19	1	0	0	0	12	3	109	
	8,400	0	0	0	10,560	320	0	0	4,560	160	0	0	24,000				5,142
3月	33	2	0	0	27	3	0	0	16	0	0	0	81	126	55	262	
	9,900	400	0	0	6,480		0	0	3,840	0	0	0	20,620				5,404
合計	818	39	49	156	254	7	104	425	161	3	0	57	1,979	2,160	1,171	5,310	
	245,400	7,800	9,800	15,600	60,960	1,120	17,680	34,000	38,640	480	0	4,560	436,040				

	H24	H25	H26	H27	H28	H29	H30	H31(R1)	R2	R3	R4	R5	R6	R7
4月	630	970	780	975	825	725	693	759	42	381	75	454	489	382
5月	341	504	620	722	354	275	321	336	38	101	148	134	261	176
6月	432	455	269	777	556	169	146	173	68	64	247	575	295	950
7月	579	510	903	459	377	266	354	279	106	152	731	423	314	440
8月	844	716	834	494	303	1409	306	287	170	379	506	783	235	539
9月	787	513	822	917	828	2968	1389	712	383	238	655	1457	630	1355
10月	1608	1600	1189	1429	1422	2402	735	1378	836	1023	1527	978	1517	601
11月	483	563	486	514	496	1012	288	547	296	184	646	620	500	371
12月	139	238	171	137	163	73	139	184	96	369	65	56	91	49
1月	63	63	118	190	109	106	89	274	49	21	143	121	168	170
2月	179	151	120	206	149	83	132	251	172	1	90	147	182	109
3月	269	215	452	199	194	159	296	97	136	99	100	135	95	262
合計	6354	6498	6,764	7019	5776	9647	4888	5277	2392	3012	4933	5883	4777	5404
	145,021	151,519	158,283	165,302	171,078	180,725	185,613	190,890	193,282	196,294	201,227	207,110	211,887	217,291

入館者内訳(人)

大人	1282	1104	1199	1009	931	3376	662	893	396	494	1207	1359	835	817
小中	22	23	51	30	17	141	29	13	16	8	31	22	16	40
大人団体	337	276	179	202	270	238	11	107	13	44	55	25	9	49
小中団体	278	114	112	102	122	114	196	129	1	30	23	2	35	157
無料	3156	3235	3006	3390	3182	4275	2605	3022	1148	1742	2655	2380	3075	3331
大人共通	556	337	258	408	230	288	261	221	176	132	212	242	177	151
小中共通	23	7	11	18	20	3	11	14	2	3	7	16	13	6
大人団体 共通	247	96	131	221	42	122	69	156	19	39	6	3	29	49
小中団体 共通	453	170	460	349	262	386	378	339	390	332	484	405	400	294
4館共通 大人		1030	993	1227	664	643	496	352	201	185	245	278	185	159
4館共通 小中		24	41	27	13	8	22	5	5	3	8	4	4	3
4館共通 団体大人		82	113	36	43	15	148	26	25	0	0	0	0	0
4館共通 団体小中		0	210	0	0	38	0	0	0	0	0	97	0	57

入館料 合計	699,550	779,300	820,540	830,510	604,150	1,382,410	480,290	503,420	245,980	217,830	533,420	586,070	651,890	436,040
-------------------	---------	---------	---------	---------	---------	-----------	---------	---------	---------	---------	---------	---------	---------	---------

開館日数	300	299	305	299	302	295	300	271	279	265	292	291	289	292
-------------	-----	-----	-----	-----	-----	-----	-----	-----	-----	-----	-----	-----	-----	-----

令和8年度（2026年度）飯山市美術館企画展
「藤岡牧夫絵本原画展」開催概要

- 1 企画展名 藤岡牧夫絵本原画展 やさしい光に つつまれて
- 2 開催趣旨

1949年長野県木曾郡上松町で生まれた藤岡牧夫は多摩美術大学を卒業後、フリーのイラストレーターとして活躍。その一方で、「人と自然」をテーマにした心温まる絵本を数多く発表している。代表作には「森のくまさん」シリーズや「笹舟のカヌー」シリーズがあり、これらは信州の豊かな自然と人々の暮らしを優しいタッチと鮮やかな色彩で描き出し、幅広い世代から愛されている。

本展では、1999年から2025年までに出版された15冊の絵本から選りすぐられた原画を中心に約115点を展示。特に今回は、飯山市ののどかな田園風景、千曲川の流れ、四季折々の里山、菜の花や紅葉など、藤岡が心を込めて描いた飯山の風景を多数ご紹介する。原画でしか味わえない繊細な筆使いと幻想的でメルヘンな世界観を、子どもから大人まで誰もが楽しめる企画展としたい。
- 3 出品作品 藤岡牧夫作の絵本の原画等約115点（複製画4点を含む）
- 4 主 催 飯山市教育委員会
- 5 会 期 令和8（2026）年4月18日（土）～7月5日（日） ※開館日数68日
- 6 会 場 飯山市美術館 展示室及びロビー
- 7 開館時間 9:30～17:00 ※入館は16:30まで
- 8 休 館 日 毎週月曜日 ※ただし、5/4は開館し5/7は休館
- 9 入 館 料 大人300（200）円、小中学生200（100）円（ ）内は20名以上の団体料金
- 10 関連行事 大型紙芝居の朗読会とトークショーを開催
① 5月16日（土）13:30～（1時間程度）
② 6月14日（日）13:30～（1時間程度）
※大型紙芝居の朗読は、「いい山えほんコミュニケーター」が担当。
※①と②の大型紙芝居は内容を変えて実施。
- 11 連絡先 飯山市美術館 〒389-2253 長野県飯山市大字飯山1436-1
TEL/FAX 0269-62-1501

藤岡牧夫絵本原画展展示風景及び展示作品画像

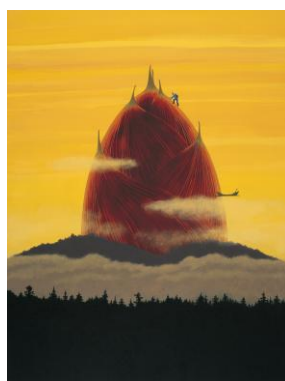
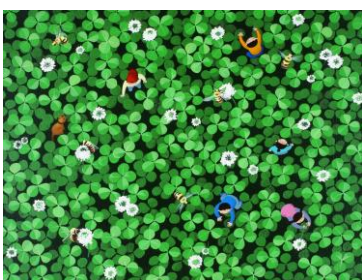
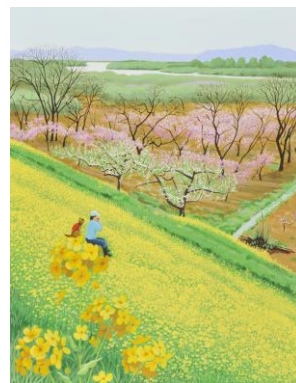

大型紙芝居の朗読会とトークショー開催風 (R8.5.16)



▲「いい山えほんコミュニケーター」が大型紙芝居を朗読 参加者数：41人



令和8年度（2026年度）飯山市美術館企画展
佐々木晴香展 開催概要

- 1 企画展名 佐々木晴香展 Garden of Resonance -共鳴する庭-
- 2 開催趣旨

佐々木晴香氏は、飯山市出身で2011年からベルリンを拠点に活動する現代アーティストである。豊かな自然と神道・仏教の精神に育まれ、直感的な筆致で生命の純粋なエネルギーや原始的な感覚を表現し、ヨーロッパやニューヨークでの個展、ライブペインティング、即興パフォーマンスを展開。国際的に多様な文化とのコラボレーションを通じて日本人としてのアイデンティティを深め、地球と祖先への敬意を作品に還元している。

初めて故郷で開催する本個展は、海外で活動する稀有な郷土出身アーティストを応援するとともに、特に中高生をはじめとする若い世代に現代美術の魅力を届けることを目的としている。地元の自然や文化に根ざした作品を通じて故郷の誇りを再発見し、創造性や多様な価値観への感性を育む機会を提供する。これにより、地域の芸術振興と次世代の文化継承に大きく寄与するものとする。
- 3 出品作品 佐々木晴香作の現代絵画約60点（予定）
- 4 主催 飯山市教育委員会
- 5 会期 令和8（2026）年7月18日（土）～11月23日（月・祝）※開館日数111日
- 6 会場 飯山市美術館 展示室及びロビー
- 7 開館時間 9:30～17:00 ※入館は16:30まで
- 8 休館日 毎週月曜日
※ただし、7/20・9/21・10/12・11/23は開館し、7/21・9/24・10/13は休館
- 9 入館料 ※4月以降に入館料（案）を起案予定
（案）大人600（500）円、小中学生400（300）円（ ）内は20名以上の団体料金
- 10 関連行事
 - ・佐々木晴香氏によるライブペインティングとトークショーを複数回開催予定。
 - ・「市バスを活用した企画展鑑賞」を市内の小中学校及び飯山高校、下高井農林高校に呼びかける。また、来館した子どもたちと作家が交流できる機会を出来る限り設ける。
- 11 連絡先 飯山市美術館 〒389-2253 長野県飯山市大字飯山1436-1
TEL/FAX 0269-62-1501

Haruka Sasaki

www.harukasasaki.com

hello@harukasasaki.com

飯山市出身、ベルリン在住アーティスト。人間社会を包み込むような見渡す限りの山々と森林セラピーに代表される特別な癒しのエネルギーに満ちた豊かな自然環境を身近に触れながら育つ。いにしへの神道の精神や目に見えないものを尊ぶところ、仏教哲学などを生活の中から学び、世界の古代文明やアートにインスパイアされ絵を描き始める。直感的な感覚を大切に物事と向き合い、力強くもやわらかい女性的なラインと日本人的な色彩・バランス感覚をベースに、生命のもつ純粋なエネルギーや自然、原始的感覚への回帰を筆先に込めている。

2011年にドイツ・ベルリンに移住。以降、フリーランスアーティストとしてベルリンをはじめヨーロッパ、ニューヨークなど様々なロケーションで作品展示やライブペインティングパフォーマンス、即興音楽家とのコラボレーションによる即興墨絵パフォーマンス、サウンドパフォーマンス、ワークショップ開催など様々な活動を通し、自身の中にある更なる潜在的な感覚を探求しながら、表現を通じてメッセージを発信し続けている。

また、様々な国のバックグラウンドを持つ人々とのコラボレーションワークを精力的に行うことで互いに学びあうとともに、自身の日本人としてのアイデンティティ・精神性をより深めその表現を通してより太く世界と結びつき、地球と祖先への敬意を今に還元する。



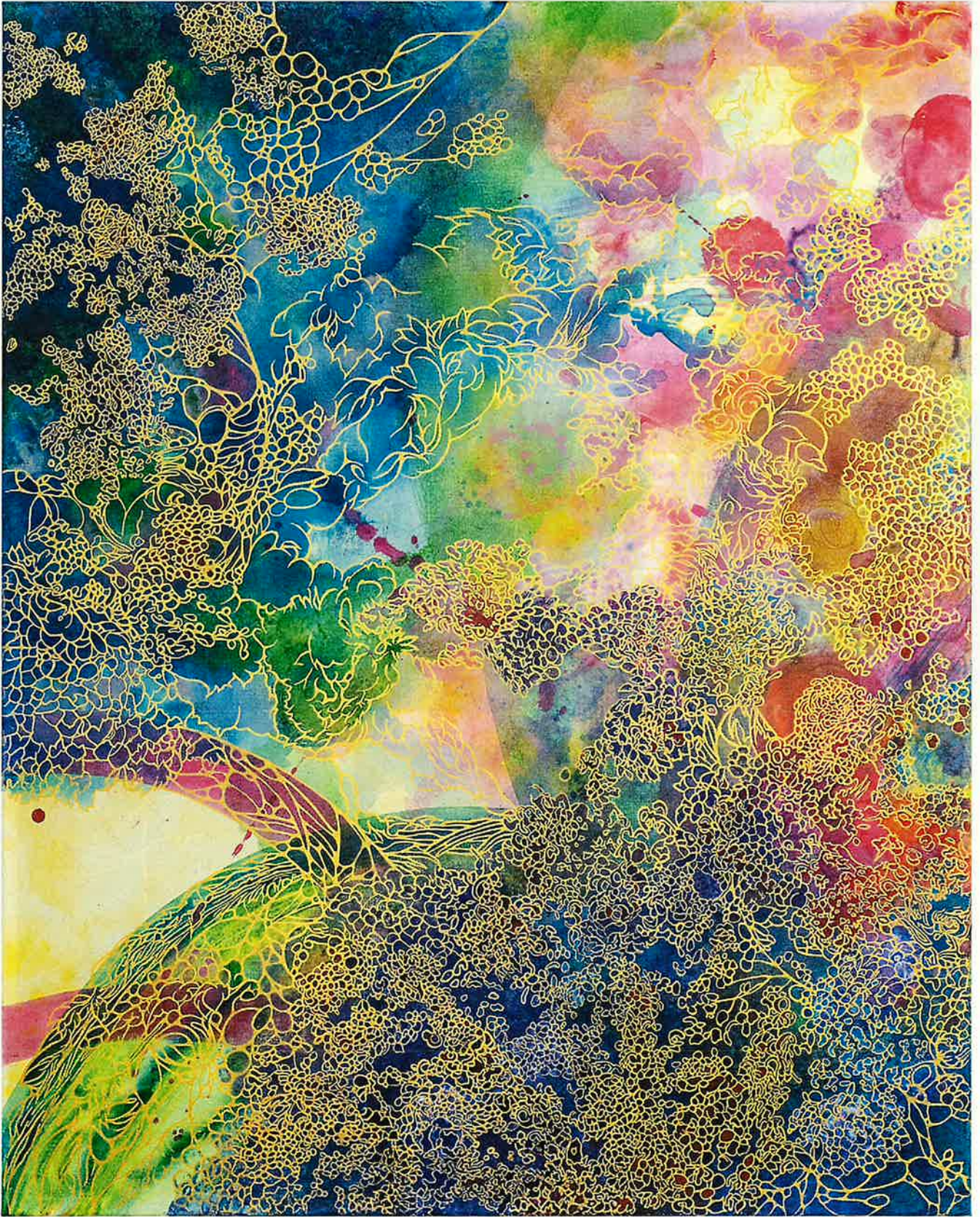

Spirits of bloomig : A Dance of Spring
: Acrylic on Canvas 100×80cm / 2023

令和8(2026)年度 飯山市美術館・伝統産業会館開館予定

4月

日	月	火	水	木	金	土
			1	2	3	4
5	6	7	8	9	10	11
12	13	14	15	16	17	18
19	20	21	22	23	24	25
26	27	28	29	30		

5月

日	月	火	水	木	金	土
					1	2
3	4	5	6	7	8	9
10	11	12	13	14	15	16
17	18	19	20	21	22	23
24	25	26	27	28	29	30
31						

6月

日	月	火	水	木	金	土
	1	2	3	4	5	6
7	8	9	10	11	12	13
14	15	16	17	18	19	20
21	22	23	24	25	26	27
28	29	30				

7月

日	月	火	水	木	金	土
			1	2	3	4
5	6	7	8	9	10	11
12	13	14	15	16	17	18
19	20	21	22	23	24	25
26	27	28	29	30	31	

8月

日	月	火	水	木	金	土
						1
2	3	4	5	6	7	8
9	10	11	12	13	14	15
16	17	18	19	20	21	22
23	24	25	26	27	28	29
30	31					

9月

日	月	火	水	木	金	土
		1	2	3	4	5
6	7	8	9	10	11	12
13	14	15	16	17	18	19
20	21	22	23	24	25	26
27	28	29	30			

10月

日	月	火	水	木	金	土
				1	2	3
4	5	6	7	8	9	10
11	12	13	14	15	16	17
18	19	20	21	22	23	24
25	26	27	28	29	30	31

11月

日	月	火	水	木	金	土
1	2	3	4	5	6	7
8	9	10	11	12	13	14
15	16	17	18	19	20	21
22	23	24	25	26	27	28
29	30					

12月

日	月	火	水	木	金	土
		1	2	3	4	5
6	7	8	9	10	11	12
13	14	15	16	17	18	19
20	21	22	23	24	25	26
27	28	29	30	31		

1月

日	月	火	水	木	金	土
					1	2
3	4	5	6	7	8	9
10	11	12	13	14	15	16
17	18	19	20	21	22	23
24	25	26	27	28	29	30
31						

2月

日	月	火	水	木	金	土
	1	2	3	4	5	6
7	8	9	10	11	12	13
14	15	16	17	18	19	20
21	22	23	24	25	26	27
28						

3月

日	月	火	水	木	金	土
	1	2	3	4	5	6
7	8	9	10	11	12	13
14	15	16	17	18	19	20
21	22	23	24	25	26	27
28	29	30	31			

- 企画展「藤岡牧夫絵本原画展」4/18～7/5 ○ 紙芝居とトークショー5/16・6/14
- 企画展「佐々木晴香展」7/18～11/23
- ギャラリー展「北信濃伝統工芸展」4/29～5/10
- 休館日 毎週月曜日、祝日の場合はその翌日、年末年始12/29-1/3
- 臨時休館(企画展開催に伴う展示替え)
- 第46回飯山市民芸術祭展示部門(市民の作品展示、入館無料)4/11・12
- 学びのエリア秋まつり10/3・4(入館無料)

令和9年度(2027年度)に開催準備中の「こもれび」展の出品作家(候補)

木俣 創志 (きまた そうし、東京都出身茨城県取手市在住)

東京芸術大学大学院美術研究科博士課程修了 (M.F.A.)

立教女学院短期大学, 横浜美術短期大学, 静岡県立大学, 静岡福祉大学, 等 非常勤講師を歴任.

現在 画家. 昭和女子大学, 静岡英和学院大学, 清和大学短期大学部, 東京保育専門学校, 東京都立小学校, 等 非常勤講師. 絵画サークル ミューズ オンライン 主宰. 無所属.



降りてくる気配

2021年 F120号 (130.3×194.0cm)

アクリル、キャンヴァス

FACE展 2022 (SOMPO美術館) 入選作品



木漏れ日・慟哭(05-19)

2019年 100号 (162.0×162.0cm)

アクリル、キャンヴァス

FACE展 2020 (SOMPO美術館) 読売新聞社賞
受賞作品

関 智生 (せき ともお、1965～、奈良県出身在住)

名古屋芸術大学美術学部卒, 名古屋芸術大学美術学部研究生修, 1998年愛知県新進芸術家海外留学等補助事業研修員 (~2000). 2000年ノッティンガム・トレント大学 Fine Art 修士取得. 03年セントラル・セント・マーティンス・カレッジ・オブ・アート・アンド・デザイン Associated Student 修了.



Real/Red 147 眼振 平城京右京一条三坊 西大寺
2024年 F30号 (91.0 x 72.7cm)

テンペラ、岩絵具、水彩、キャンヴァス



Real/Red 148 眼振 平城京右京一条三坊 西大寺
2024年 F30号 (72.7 x 91.0cm)

テンペラ、岩絵具、水彩、キャンヴァス

作家一覧【現役】

* 作家名50音順 ※令和8年（2026年）5月20日現在

No	作家名	種別		出身地	居住地	展示実績		備考	收藏
						企画展	ギャラリー展		
1	青木勇治	絵画	油彩	飯山市	長野市		H24 個展		—
2	池田春男	写真	人物/風景	飯山市	神奈川県		H23 個展		—
3	いとうまき	絵画	イラスト	飯山市	同		H17 個展		—
4	岩本彩花	絵画	版画	和歌山県	長野市		R7 個展		—
5	上野英樹	絵画	油彩等	飯山市	東京都		H30 グループ		—
6	内田寛	絵画		名古屋	同	H21 五郷分校の作家たち展	H16 グループ H17 個展	五郷研修館使用	—
7	浦野吉人	絵画	油彩等	飯山市	長野市	H13 浦野吉人展 H16 飯山の美術家展 H22 北信濃に原風景を見た美術家たち			有
8	碓井昭男	工芸	陶芸	飯綱町	同		H23 個展		—
9	岡本邦治	絵画		飯山市	東京都				—
10	小黒三郎	工芸		東京都	倉敷市		H29 個展		—
11	含翌会	絵画	日本画	—	—	H11 含翠会展		長谷川青澄一門	—
12	北岡康隆	絵画	日本画	中野市	同				—
13	木原正徳	絵画	油彩	飯山市太田	山形県	H16 飯山の美術家展 H20 木原正徳・野口俊文二人展 H22 北信濃に原風景を見た美術家たち R1 ひとかたち—野に還る—			有
14	栗田貞多男	写真	自然風景	長野市	同		H27 個展		—
15	小橋城	写真	自然スポーツ	東京都	千葉県				—
16	小林敬一	写真		飯山市常盤	同				—
17	小林野々子	絵画	イラスト等	長野市	同		H25 個展		—
18	小林宏	絵画	日本画	飯山市木島	山梨県	H22 北信濃に原風景を見た美術家たち			—
19	小山オサム	絵画	油彩	飯山市	静岡県	H16 飯山の美術家展 H22 北信濃に原風景を見た美術家たち	H14 個展		有
20	齋藤一郎	絵画	和紙絵画	飯山市岡山	千葉県	H11 齋藤一郎展 H16 飯山の美術家展 H22 北信濃に原風景を見た美術家たち			有
21	酒井和子	絵画	水墨	飯山市柳原	東京都		H18 個展		—
22	佐々木晴香	絵画等	アクリル等	飯山市	ドイツ				—
23	関修	写真	人物/風景	飯山市	同		H22 個展		—
24	関智生	絵画		奈良県	名古屋市		H17 個展		—
25	瀬島匠	絵画		広島県因島市	東京都	H21 五郷分校の作家たち展	H16 グループ		—
26	高橋まゆみ	—	創作人形	長野市	飯山市	H16 飯山の美術家展			—
27	高山りえ (RIA)	絵画	アクリル		飯山市				—
28	滝純一	絵画	テンペラ等	木島平村	福岡県	H16 飯山の美術家展		飯山北高校卒業	—
29	田窪恭治	風景美術		愛媛県今治市	習志野市			H26飯山市内菓子店壁画等	—
30	田中渉	絵画	油彩	飯山市木島	同	H16 飯山の美術家展			—
31	千坂経悦	陶芸		宮城県	飯山市	H16 飯山の美術家展			—
32	冬耳 (中川 健)	絵画	アクリル	京都府	飯山市	R7 この惑星 (ほし) のうつわ		2023年飯山市に移住	—
33	中川岳二	木工		埼玉県	中野市	H29 中川岳二展 木々の色々			—
34	野口俊文	絵画	油彩等	木島平村	長野市	H20 木原正徳・野口俊文二人展 H22 北信濃に原風景を見た美術家たち		飯山北高校卒業	—
35	HAKUS (フクダハクミ)	衣装	和紙衣装デザイン		長野市				—
36	長谷川豊	工芸	陶芸	東京都	飯山市	H16 飯山の美術家展			—
37	馬場剛史	絵画		中野市	長野市		H15 個展 H28 個展		—
38	原田卓三	絵画		愛知県	大阪府	H21 五郷分校の作家たち展	H16 グループ		—
39	藤岡牧夫	絵画	イラスト	木曾谷	長野市				—
40	藤巻翔	写真	フォト・フォトグラフ	飯山市	神奈川県		H26 個展		—
41	星野秀樹	写真		福島県	飯山市	R5 木々の集いに誘われて		2015年飯山市に移住	有
42	松澤芳宏	絵画	油彩等	飯山市静間	同	H16 飯山の美術家展 H24 北信濃逍遥の画家たち展			有
43	丸山高司	絵画	日本画	飯山市	同		H17 個展		—
44	丸山東子	絵画	日本画	サハリン飯山育ち					—
45	宮本純夫	絵画	イラスト	中野市	同				—
46	森川賢道	工芸	鍍金/茶道具	須崎市	京都府				—
47	森田千晶	和紙作品	和紙	埼玉県	同	R4 紙宮 和紙作家 森田千晶展	R4 個展	和紙の仕事大賞	—
48	山田一道	絵画	アクリル	中野市	同				—
49	山田真巳	絵画	日本画	東京都	同				—
50	柳沢京子	絵画	切り絵	北佐久郡浅科村	長野市				有
51	柳澤秀紀	絵画	リアルイラスト	長野市 (旧豊野町)	同		H15 個展 H20 個展		—

No	作家名	種別		出身地	在住地	展示実績		備考	收藏
						企画展	ギャラリー展		
52	吉越隆師	絵画	日本画水墨画	飯山市常盤	同	H16 飯山の美術家展			-
						H24 北信濃逍遥の画家たち展			
53	米林 雄一	彫刻		東京都	信濃町	H30 米林雄一展			有

作家一覧【物故】

* 作家名50音順 ※令和8年（2026年）1月30日現在

No	作家名	種別		出身地	活動拠点	展示実績		備考	収蔵
						企画展	キャリア展		
1	相原求一郎	絵画	油彩	川越市	同	H10 相原求一郎展 H18 相原求一郎展		遺族川越市在住	有
2	猪瀬清四朗	彫刻		飯山市静間	東京都	H16 飯山の美術家展 H22 北信濃に原風景を見た美術家たち R6 猪瀬清四朗彫刻展			有
3	岩上隆静	絵画	水彩	飯山市	同	H14 岩上隆静展 H16 飯山の美術家展 H24 北信濃逍遥の画家たち展 R5 没後10年展	H26 追悼展		有
4	岡田千春	絵画	油彩	飯山市	同	H16 飯山の美術家展 H24 北信濃逍遥の画家たち展		遺族飯山市在住	有
5	岡登貞治	絵画	油彩	飯山市	東京都			常設展示	有
6	小野沢健一	彫刻	木彫	飯山市	神奈川県	H16 飯山の美術家展		H26. 5. 31逝去	—
7	大塚可南	書道	—	飯山市木島	同	H16 飯山の美術家展			—
8	金木寿遷	書道	—	飯山市	同	H16 飯山の美術家展	H23 個展 H23 新収蔵品展	遺族飯山市在住	有
9	川口昇	絵画	油彩	飯山市	同	H16 飯山の美術家展			—
10	川口和平	写真		飯山市	長野市		H24 個展		—
11	河野文夫	絵画	油彩	佐賀県	野沢温泉村	H15 河野文夫展	R2 個展 R4 個展		有
12	岸田陸象	彫刻	仏像	飯山市				遺族埼玉県在住	—
13	児玉果亭	絵画	日本画	山ノ内町					—
14	小林起一	コンセプチュアル		飯山市	同	H16 飯山の美術家展	H22 追悼展 H23 新収蔵品展		有
15	駒村久彌	絵画	油彩	飯山市	同	H12 駒村久彌展 H16 飯山の美術家展 H28 一画業70年の軌跡—		2024年逝去	有
16	佐久間雲窓	絵画	日本画		飯山市		H31 個展	飯山藩士の子息	—
17	佐藤武造	絵画	水彩/漆画	飯山市	住み 東京都 長野	H12 佐藤武造展 R4 一郷里に愛された作品たち—	H20 R3 個展	遺族東京都在住	有
18	柴田長俊	絵画	日本画	上越市	軽井沢町	H22 北信濃に原風景を見た美術家たち H25 折りの風景柴田長俊展		飯山北高校卒業 2022/1 死去	有
19	武田雲室	絵画	日本画					市内光蓮寺出身	—
20	武村次郎	絵画	油彩	横須賀市				飯山の風景画多数制作	有
21	寺瀬黙山	彫刻	木造/乾漆	飯山市	中野市			遺族中野市在住	有
22	白隠	絵画	禅画	静岡県	同	H12 特別企画展白隠禅師		正受庵で修業	—
23	長谷川青澄	絵画	日本画	飯山市	東大阪市	H9 長谷川青澄展Ⅰ・Ⅱ H10 長谷川青澄展Ⅲ H11 含翠会展（青澄画塾展） H16 飯山の美術家展 H17 画人長谷川青澄追悼展 H19 長谷川青澄挿絵原画展 H23 画人長谷川青澄の世界 H26 没後10年記念展 R6 没後20年展	H16 個展 H20 個展 H23 新収蔵品展	遺族東京都在住	有
24	本多焦風	絵画	日本画					飯山に疎開	有
25	松田暢夫	絵画	油彩	飯山市	大町市				—
26	村山弘	絵画	油彩	飯山市	名古屋市		H23 新収蔵品展		有
27	三ツ井愛之輔	絵画						飯山中学教員	—
28	宮澤鉄夫	絵画	日本画	飯山市	東京都	H9 宮澤鉄夫企画コーナー			有
29	箕口博	彫刻	木彫	飯山市		H23 箕口博彫刻展	H19 個展 H23 新収蔵品展	遺族滋賀県在住	有
30	山本直治	絵画	油彩	大阪府	大阪府			飯山の風景画多数制作	有
31	森本香谷	絵画						飯山中学初代美術教師	—

No	作家名	種別		出身地	活動拠点	展示実績		備考	収蔵
						企画展	ギャラリー展		
32	山田晃	絵画	水彩	中野市					—
33	横井弘三	絵画	油彩	飯田市					有

美術館企画展及びギャラリー展入館者数 ※平成20年度(2008年度)以降

年度	企画名	展示期間(開館日数)	入館者数
H20 2008 開館 299 日 入館 8,035 人	●木原正徳・野口俊文 二人展 ―郷土出身画家の近作を中心に―	6/28～8/17(44日)	1,567人
	○ギャラリー展 柳澤秀紀イラスト原画展	10/1～11/3(30日)	2,918人
	○長谷川青澄ギャラリー展 ―故郷に残された小品を中心に―	11/7～11/27(18日)	686人
H21 2009 開館 300 日 入館 6,088 人	○佐藤武造ギャラリー展	4/14～7/8(74日)	1,143人
	○ギャラリー展 飯山北高校美術部展	9/5～9/17(11日)	228人
	●五郷分校の作家たち ～廃校をアトリエとした7年～	9/22～11/3(38日)	2,810人
H22 2010 開館 299 日 入館 8,128 人	○小林起一ギャラリー展	4/13～7/15(81日)	1,025人
	○ギャラリー展 北信濃の四季写真展 ―関修が写すふるさと―	7/17～8/22(32日)	984人
	○ギャラリー展 城南・城北中学校美術部展	11/13～12/19(32日)	531人
	●北信濃に原風景を見た美術家たち	9/4～11/7(56日)	4,282人
H23 2011 開館 274 日 入館 7,300 人	○画人長谷川青澄の世界展 ―珠玉の院展出品作品を中心に―	4/28～5/29(28日)	952人
	○ギャラリー展 奥信濃の自然と人 ―池田春男写真展―	4/28～5/29(28日)	952人
	○ギャラリー展 子どもたちへ展―碓井昭男 作陶展―	7/5～8/3(26日)	825人
	○ギャラリー展 書家 金木寿遷 ―行雲流水、書一筋の道― 遺墨展	8/7～9/11(31日)	867人
	●箕口博展 虚の世界に遊んだ人	9/17～11/6(44日)	3156人
	○ギャラリー展 新収蔵品展	12/20～1/13(17日)	39人
	○ギャラリー展 城南・城北中学校美術部展	1/15～2/15(27日)	216人
H24 2012 開館 300 日 入館 6,354 人	○ギャラリー展 川口和平写真展 ―奥信濃 みゆき野四季光彩―	4/29～5/27(25日)	370人
	○ギャラリー展 ―千曲みずゑ会 20周年記念展― ふる里光彩	7/12～7/26(13日)	115人
	○ギャラリー展 青木勇治個展 ―これから―	7/28～8/25(25日)	822人
	●北信濃逍遥の画家たち ―生きること描くこと― 市内在住の画家7人	9/8～11/4(50日)	2595人
H25 2013 開館 299 日	○ギャラリー展 城南・城北中学校美術部展	11/11～12/16(31日)	331人
	○ギャラリー展 “そのとき”をうつす―山本直治が飯山に通った理由―	4/2～4/27(20日)	960人
	○ギャラリー展 新幹線開業前イベント交流の歴史と鏡展	5/1～6/16(41日)	648人
	○ギャラリー展 リアルイラストくらぶ展 アマチュアアーティストたちの奮闘記	6/23～7/7(13日)	283人
	○ギャラリー展 小林野々子「月あかりとシメリケの国展」	7/28～8/25(25日)	740人
	●一祈りの風景― 柴田長俊展	9/7～11/4(51日)	2187人
	○ギャラリー展 城南・城北中美術部展	11/10～12/15(31日)	520人
H26 2014	○信濃美術館移動展	12/17～12/26(9日)	172人
	○ギャラリー展 追悼 岩上隆静展 千曲川への思い	4/15～6/1(42日)	980人
	○ギャラリー展 藤巻翔写真展 Shadows On the Trails	7/19～8/23(31日)	1099人
	●ガジン長谷川青澄没後 10年記念展 わたしは売るための絵は描かない	9/20～11/9(44日)	1797人
H27 2015	○ギャラリー展 城南・城北中学校美術部展	11/16～12/21(31日)	379人
	●Beyond the paper やまふところ和紙 齋藤一郎展	4/18～6/28(62日)	1846人
	○ギャラリー展 栗田貞多男写真展	9/19～10/16(44日)	1381人
H28 2016	○ギャラリー展 城南・城北中美術部展	10/18～11/8(19日)	585人
	●駒村久彌展―画業 70年の軌跡―	9/3～10/30(50日)	2270人
	○ギャラリー企画展 馬場剛史挿絵作品展	11/4～12/4(28日)	556人

	○特別展 長谷川青澄生誕 100 年記念展	11/3～2017/4/20	1249 人
	○城南・城北美術部展(文化交流館なちゆらにて展示)		不明
	○安原半田展	2/18～3/20(27 日)	244 人
H29 2017	●—この人なくして白隠なし— 正受老人と白隠禅師展	8/2～9/10(35 日)	2280 人
	●中川岳二展 ～木々の色々～ wooden colors	9/16～11/12(50 日)	5418 人
	○小黒三郎組み木館ズートピア信州展	9/16～11/12(50 日)	〃
	○城南・城北美術部展(文化交流館なちゆらにて展示)	12/9～12/16(7 日)	不明
H30 2018	○学校にある作品あれこれ展	7/7～8/19(38 日)	587 人
	●米林雄一彫刻展 —宇宙への眼差し—	9/1～11/4(65 日)	2261 人
	○城南・城北美術部展(公民館市民ギャラリーにて展示)	10/27～11/11	不明
	○佐久間雲窓展	3/2～4/7(32 日)	351 人
H31・ R1 2019	○こぶしの会 30 周年記念展	4/17～5/6(17 日)	374 人
	○伝統工芸士展	7/6～7/7(2 日)	130 人
	●木原正徳展 —ひとかたち《野に還る》—	9/1～11/4(56 日)	2242 人
	●信濃美術館移動展	11/23～12/8(14 日)	254 人
	○小橋城 写真展 鍋倉の森	2020 1/8～3/4	557 人
R2 2020	○伝統の技 工芸作家 3 人展	8/30～9/6(7 日)	248 人
	○河野文夫展 在りし日の記憶	9/29～ 3/31(152 日)	1598 人
	●正受老人 300 年遠諱記念展	R3 に延期	—
R3 2021	●正受老人 300 年遠諱記念展	7/31～9/12	609 人
	○飯山市仏壇を支えた仏師たち	7/31～9/12	609 人
	○伝統の技 工芸作家 3 人展 (令和 4 年に延期)	9/18～10/31	—
	○佐藤武造展没後50年記念展プレイベント	9/18～年度内	2891 人
R4 2022	○河野文夫が描く梁塵秘抄の世界	4/20～7/3(63 日)	663 人
	○伝統の技 工芸作家 3 人展	6/1～7/3(29 日)	462 人
	●佐藤武造没後 50 年展 郷里に愛された作品たち	7/9～8/27(43 日)	986 人
	●紙宮 和紙作家 森田千晶展 紙宮	9/3～11/20(68 日)	2806 人
R5 2023	○北信濃伝統工芸展	6/2～7/2(31 日)	599 人
	●岩上隆静没後 10 年展 水彩画に込めた故郷への想い	7/8～9/10(65 日)	1570 人
	●星野秀樹写真展 木々の集いに誘われて	9/16～11/26(72 日)	2653 人
R6.2024	●松蔭寺と細川家の秘宝 ブッタと白隠禅師展	4/20～6/9(51 日)	469 人
	●猪瀬清四郎彫刻展 —人体彫刻を追究した 60 年—	6/15～9/23(101 日)	1110 人
	●長野県立美術館移動展 丘にそって、河にそって	9/28～10/13(16 日)	1448 人
	●—伝統美と創造の世界— 長谷川青澄没後 20 年展	10/19～12/1(44 日)	710 人
R7 2025	●冬耳 この惑星(ほし)のうつわ	6/7～8/31(71 日)	1929 人
	●思い出の学校展 ～今、よみがえるあの日の記憶～	9/6～11/24(69 日)	2327 人
	○ギャラリー展 「岩本彩花版画展 —観測・窓から見える—」	9/6～10/13(33 日)	1521 人
	○北信濃伝統工芸展	10/15～11/9(23 日)	538 人
	○飯山仏壇体験フェスタ	3/8	117 人