

# 平成 2 3 年 度 予 算

飯 山 市

平成 23 年度 飯 山 市 一 特 別 会 計 予 算 総 額

(単位 : 千円)

| 会 計 番 号 | 会 計 名                             | 本 年 度 予 算 額 | 前 年 度 予 算 額 | 比 較      |         |
|---------|-----------------------------------|-------------|-------------|----------|---------|
|         |                                   |             |             | 増 減      | %       |
| 1       | 一 般 会 計                           | 13,600,000  | 13,000,000  | 600,000  | 4.6     |
| 2       | 公 共 下 水 道 事 業 特 別 会 計             | 875,637     | 926,257     | △ 50,620 | △ 5.5   |
| 3       | 国 民 健 康 保 険 特 別 会 計               | 2,525,670   | 2,466,133   | 59,537   | 2.4     |
| 4       | 特 定 環 境 保 全 公 共 下 水 道 事 業 特 別 会 計 | 382,472     | 417,392     | △ 34,920 | △ 8.4   |
| 5       | 福 祉 企 業 セ ン タ ー 特 別 会 計           | 69,392      | 57,215      | 12,177   | 21.3    |
| 7       | 老 人 保 健 医 療 特 別 会 計               | 0           | 674         | △ 674    | △ 100.0 |
| 8       | 簡 易 水 道 等 特 別 会 計                 | 223,554     | 232,831     | △ 9,277  | △ 4.0   |
| 1 1     | 介 護 サ ー ビ ス 事 業 特 別 会 計           | 5,949       | 5,821       | 128      | 2.2     |
| 1 2     | 農 業 集 落 排 水 事 業 特 別 会 計           | 342,034     | 364,550     | △ 22,516 | △ 6.2   |
| 1 3     | 介 護 保 険 特 別 会 計                   | 2,346,347   | 2,272,103   | 74,244   | 3.3     |
| 1 4     | ケ ー ブ ル テ レ ビ 事 業 特 別 会 計         | 250,507     | 316,825     | △ 66,318 | △ 20.9  |
| 1 5     | 後 期 高 齢 者 医 療 特 別 会 計             | 224,712     | 223,197     | 1,515    | 0.7     |
|         | ( 特 別 会 計 分 )                     | 7,246,274   | 7,282,998   | △ 36,724 | △ 0.5   |
|         |                                   |             |             |          |         |
|         | 水 道 事 業 会 計                       | 842,500     | 795,600     | 46,900   | 5.9     |
|         |                                   |             |             |          |         |
|         | 合 計                               | 21,688,774  | 21,078,598  | 610,176  | 2.9     |

## 歳入歳出予算事項別明細書

## 1 総括

(歳入)

(単位：千円)

| 款                  | 本年度予算額     | 構成比<br>(%) | 前年度予算額     | 構成比<br>(%) | 比較      | 増減率<br>(%) |
|--------------------|------------|------------|------------|------------|---------|------------|
| 1市 税               | 2,300,000  | 16.9       | 2,300,000  | 17.7       | 0       | 0.0        |
| 2地 方 譲 与 税         | 190,000    | 1.4        | 182,000    | 1.4        | 8,000   | 4.4        |
| 3利 子 割 交 付 金       | 6,000      | 0.1        | 8,000      | 0.1        | 2,000   | 25.0       |
| 4配 当 割 交 付 金       | 1,000      | 0.0        | 600        | 0.0        | 400     | 66.7       |
| 5株式等譲渡所得割交付金       | 500        | 0.0        | 400        | 0.0        | 100     | 25.0       |
| 6地 方 消 費 税 交 付 金   | 221,900    | 1.6        | 220,000    | 1.7        | 1,900   | 0.9        |
| 7自 動 車 取 得 税 交 付 金 | 40,000     | 0.3        | 40,000     | 0.3        | 0       | 0.0        |
| 8地 方 特 例 交 付 金     | 40,000     | 0.3        | 26,000     | 0.2        | 14,000  | 53.8       |
| 9地 方 交 付 税         | 5,550,000  | 40.8       | 5,600,000  | 43.1       | 50,000  | 0.9        |
| 10交通安全対策特別交付金      | 4,800      | 0.1        | 5,000      | 0.0        | 200     | 4.0        |
| 11分 担 金 及 び 負 担 金  | 152,768    | 1.1        | 168,986    | 1.3        | 16,218  | 9.6        |
| 12使 用 料 及 び 手 数 料  | 125,253    | 0.9        | 122,818    | 0.9        | 2,435   | 2.0        |
| 13国 庫 支 出 金        | 1,160,457  | 8.5        | 1,006,703  | 7.7        | 153,754 | 15.3       |
| 14県 支 出 金          | 548,145    | 4.0        | 633,590    | 4.9        | 85,445  | 13.5       |
| 15財 産 収 入          | 14,861     | 0.1        | 14,634     | 0.1        | 227     | 1.6        |
| 16寄 附 金            | 5,441      | 0.1        | 10,522     | 0.1        | 5,081   | 48.3       |
| 17繰 入 金            | 330,695    | 2.4        | 254,719    | 2.0        | 75,976  | 29.8       |
| 18繰 越 金            | 300,000    | 2.2        | 250,000    | 1.9        | 50,000  | 20.0       |
| 19諸 収 入            | 1,429,480  | 10.5       | 1,312,328  | 10.1       | 117,152 | 8.9        |
| 20市 債              | 1,178,700  | 8.7        | 843,700    | 6.5        | 335,000 | 39.7       |
| 歳入合計               | 13,600,000 | 100.0      | 13,000,000 | 100.0      | 600,000 | 4.6        |

(歳出)

| 款       | 本年度予算額     | 構成比<br>(%) | 前年度予算額     | 構成比<br>(%) | 比較      | 増減率<br>(%) |
|---------|------------|------------|------------|------------|---------|------------|
| 1議会費    | 149,656    | 1.1        | 119,405    | 0.9        | 30,251  | 25.3       |
| 2総務費    | 1,369,656  | 10.1       | 1,383,811  | 10.6       | 14,155  | 1.0        |
| 3民生費    | 3,068,640  | 22.6       | 2,990,959  | 23.0       | 77,681  | 2.6        |
| 4衛生費    | 803,744    | 5.9        | 792,366    | 6.1        | 11,378  | 1.4        |
| 5農林水産業費 | 583,495    | 4.3        | 588,172    | 4.5        | 4,677   | 0.8        |
| 6商工費    | 1,111,890  | 8.2        | 968,182    | 7.5        | 143,708 | 14.8       |
| 7土木費    | 3,224,259  | 23.7       | 3,000,636  | 23.1       | 223,623 | 7.5        |
| 8消防費    | 438,179    | 3.2        | 397,713    | 3.1        | 40,466  | 10.2       |
| 9教育費    | 1,274,704  | 9.4        | 950,281    | 7.3        | 324,423 | 34.1       |
| 10災害復旧費 | 445        | 0.0        | 445        | 0.0        | 0       | 0.0        |
| 11公債費   | 1,570,332  | 11.5       | 1,803,030  | 13.9       | 232,698 | 12.9       |
| 12予備費   | 5,000      | 0.0        | 5,000      | 0.0        | 0       | 0.0        |
| 歳出合計    | 13,600,000 | 100.0      | 13,000,000 | 100.0      | 600,000 | 4.6        |

(単位：千円)

| 本年度予算額の財源内訳 |         |           |           |
|-------------|---------|-----------|-----------|
| 特定財源        |         |           | 一般財源      |
| 国・県支出金      | 地方債     | その他       |           |
| 0           | 0       | 0         | 149,656   |
| 45,591      | 42,400  | 37,498    | 1,244,167 |
| 1,083,096   | 31,700  | 151,238   | 1,802,606 |
| 28,103      | 0       | 116,794   | 658,847   |
| 92,635      | 27,700  | 18,345    | 444,815   |
| 27,359      | 172,900 | 742,574   | 169,057   |
| 421,772     | 315,100 | 723,353   | 1,764,034 |
| 0           | 24,700  | 21,296    | 392,183   |
| 10,046      | 144,200 | 145,986   | 974,472   |
| 0           | 0       | 40        | 405       |
| 0           | 0       | 10,000    | 1,560,332 |
| 0           | 0       | 0         | 5,000     |
| 1,708,602   | 758,700 | 1,967,124 | 9,165,574 |

# 平成23年度飯山市一般会計当初予算：22年度予算比較

歳入  
単位：百万円

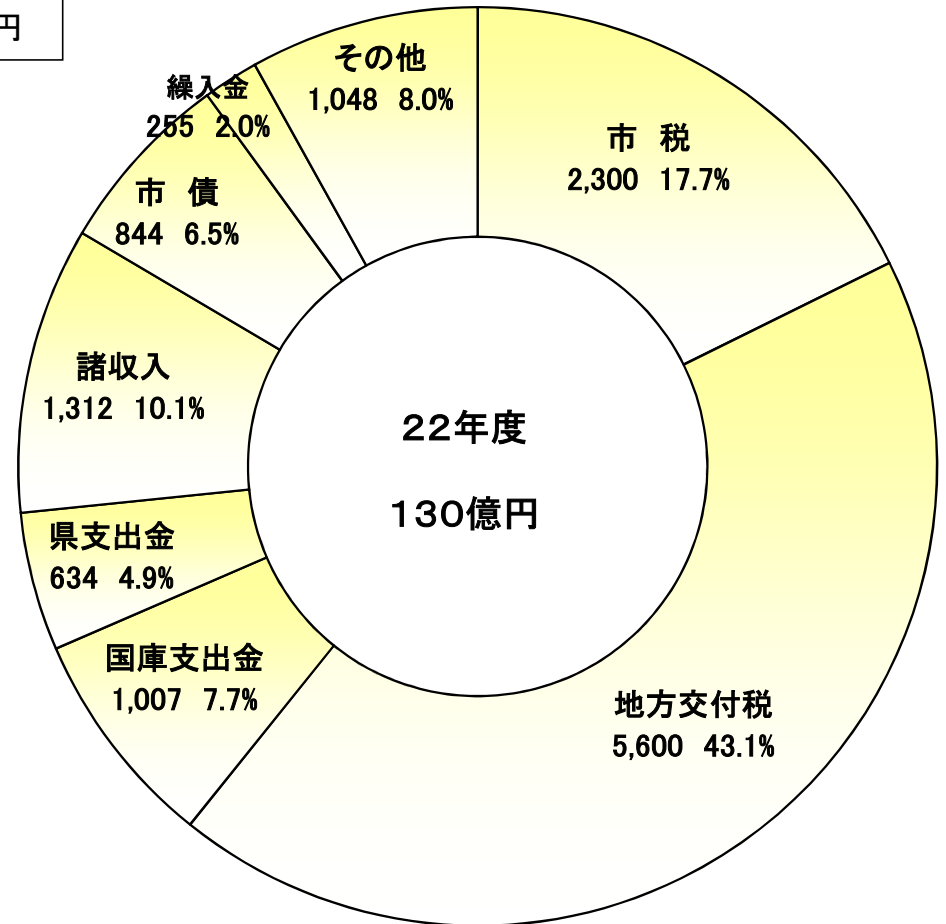
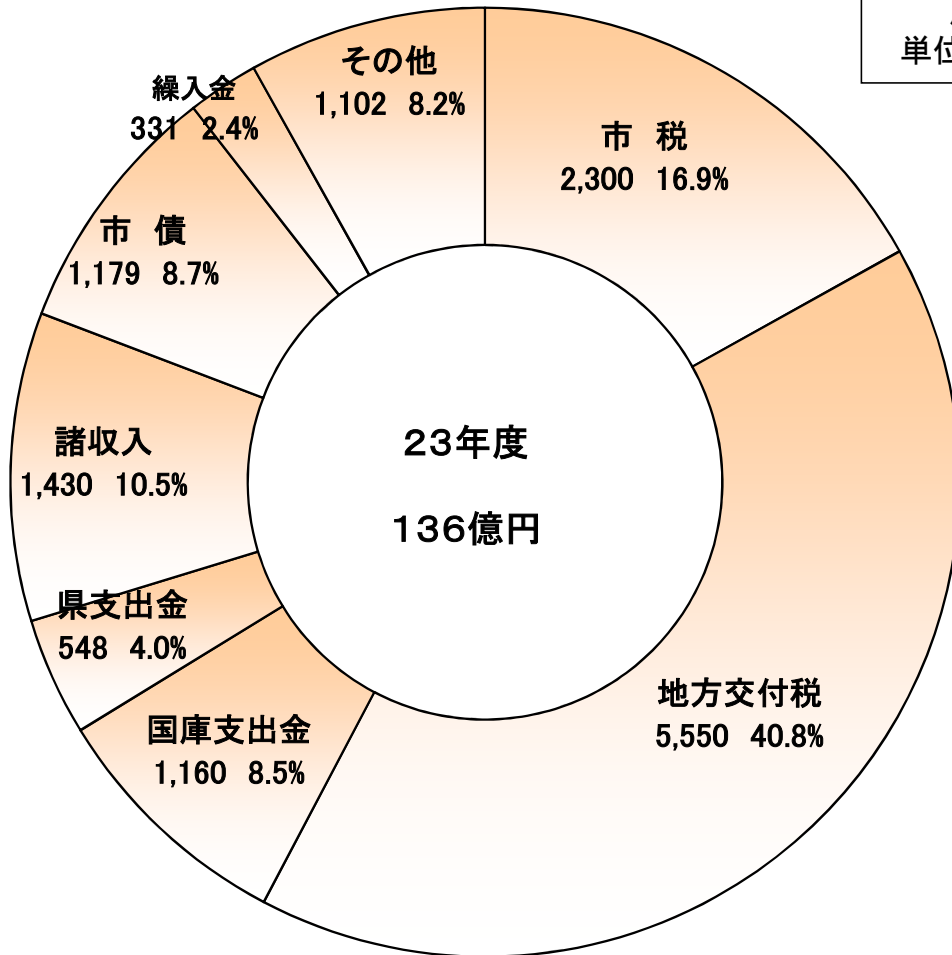

歳出  
単位:百万円

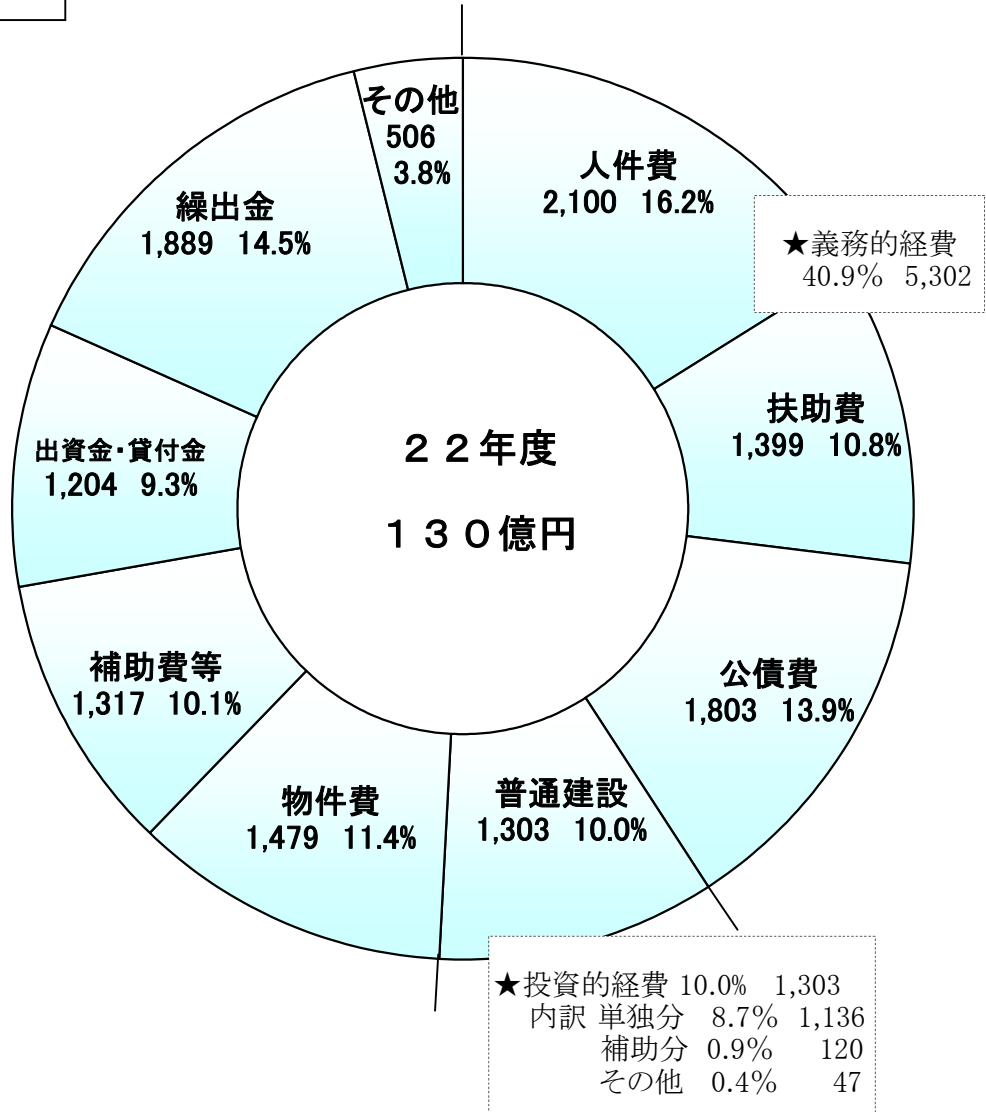
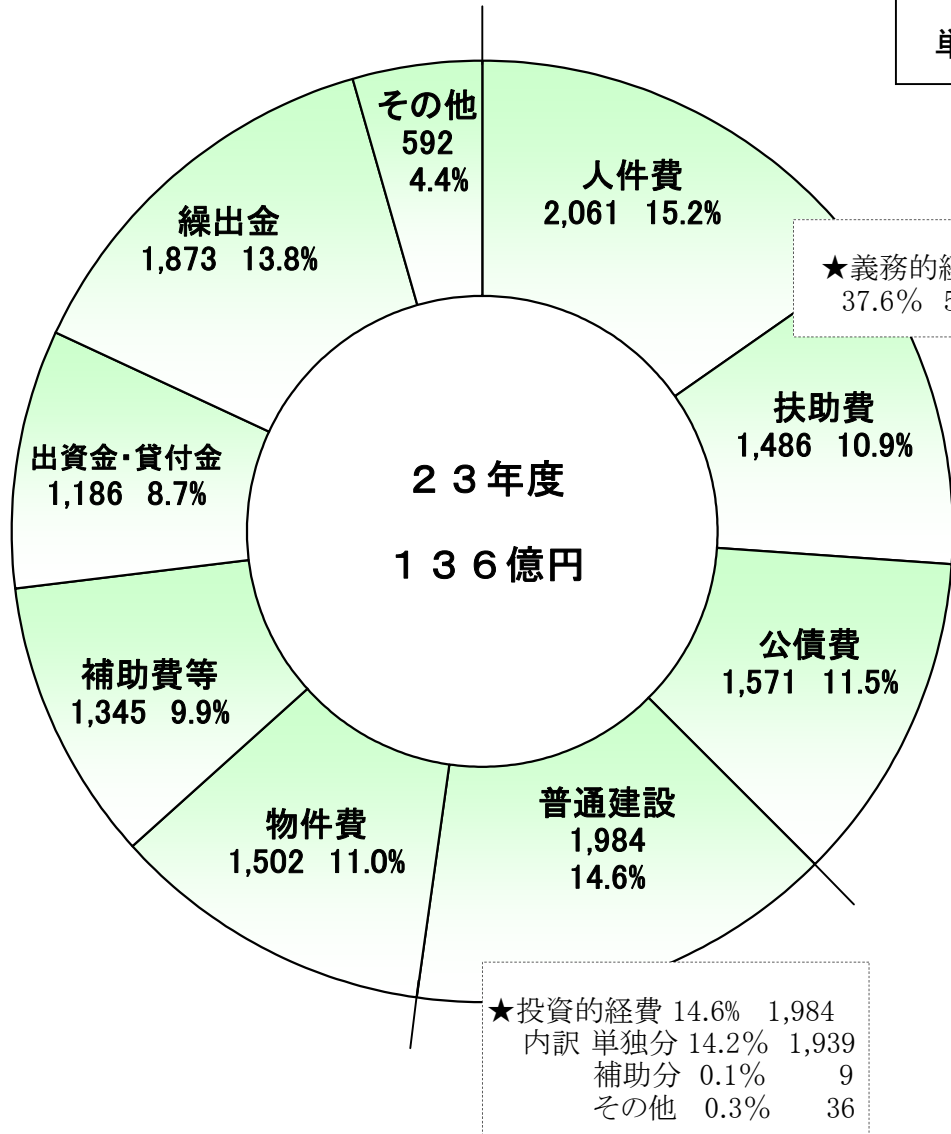

平成23年度 一般会計歳出予算 款 性質別表

(単位 千円)

|                        | 経 常 的 経 費 |           |         |           |           |           |           | 投 資 的 経 費 |             |           | そ の 他     |           |         |           | 計          |
|------------------------|-----------|-----------|---------|-----------|-----------|-----------|-----------|-----------|-------------|-----------|-----------|-----------|---------|-----------|------------|
|                        | 人件費       | 物件費       | 維持補修費   | 扶助費       | 補助費       | 公債費       | 計         | 建設事業費     | 災害復旧<br>事業費 | 計         | 出資<br>貸付金 | 繰出金       | その他     | 計         |            |
| 1 議 会 費                | 139,176   | 7,088     | 130     |           | 3,262     |           | 149,656   |           |             |           |           |           |         |           | 149,656    |
| 2 総 務 費                | 673,311   | 392,081   | 3,778   |           | 238,685   | 518       | 1,308,373 | 51,888    |             | 51,888    |           | 2,495     | 6,900   | 9,395     | 1,369,656  |
| 3 民 生 費                | 376,154   | 314,247   | 2,790   | 1,420,471 | 127,548   | 315       | 2,241,525 | 40,949    |             | 40,949    | 1,181     | 784,985   |         | 786,166   | 3,068,640  |
| 4 衛 生 費                | 75,424    | 217,233   | 774     | 32,792    | 299,990   |           | 626,213   | 96,905    |             | 96,905    | 9,000     | 71,626    |         | 80,626    | 803,744    |
| 5 農 林 水 産 業 費          | 119,570   | 22,273    | 9,936   |           | 126,671   |           | 278,450   | 66,879    |             | 66,879    |           | 238,166   |         | 238,166   | 583,495    |
| 6 商 工 費                | 56,995    | 58,847    | 3,917   |           | 137,757   |           | 257,516   | 128,676   |             | 128,676   | 725,388   |           | 310     | 725,698   | 1,111,890  |
| 7 土 木 費                | 226,309   | 55,572    | 432,265 |           | 10,449    |           | 724,595   | 1,273,902 |             | 1,273,902 | 450,000   | 775,762   |         | 1,225,762 | 3,224,259  |
| 8 消 防 費                | 19,819    | 18,478    | 2,218   |           | 369,805   |           | 410,320   | 27,859    |             | 27,859    |           |           |         |           | 438,179    |
| 9 教 育 費                | 374,645   | 415,361   | 24,051  | 32,810    | 30,627    |           | 877,494   | 296,989   |             | 296,989   | 221       |           | 100,000 | 100,221   | 1,274,704  |
| 10 災 害 復 旧 費           |           |           |         |           |           |           |           |           | 445         | 445       |           |           |         |           | 445        |
| 11 公 債 費               |           | 500       |         |           |           | 1,569,832 | 1,570,332 |           |             |           |           |           |         |           | 1,570,332  |
| 12 予 備 費               |           |           |         |           |           |           |           |           |             |           |           |           | 5,000   | 5,000     | 5,000      |
| 計 (A)                  | 2,061,403 | 1,501,680 | 479,859 | 1,486,073 | 1,344,794 | 1,570,665 | 8,444,474 | 1,984,047 | 445         | 1,984,492 | 1,185,790 | 1,873,034 | 112,210 | 3,171,034 | 13,600,000 |
| 構 成 比                  | 15.2%     | 11.0%     | 3.5%    | 10.9%     | 9.9%      | 11.5%     | 62.1%     | 14.6%     | 0.0%        | 14.6%     | 8.7%      | 13.8%     | 0.8%    | 23.3%     | 100.0%     |
| (A)のうち一般財源             | 1,993,916 | 1,274,670 | 421,597 | 391,418   | 1,138,214 | 1,559,832 | 6,779,647 | 483,198   | 405         | 483,603   | 9,218     | 1,788,106 | 105,000 | 1,902,324 | 9,165,574  |
| 前年度予算額 (B)             | 2,099,667 | 1,479,627 | 478,191 | 1,399,284 | 1,317,018 | 1,803,344 | 8,577,131 | 1,302,499 | 445         | 1,302,944 | 1,203,666 | 1,889,234 | 27,025  | 3,119,925 | 13,000,000 |
| 比 較<br>(A) - (B) (C)   | △ 38,264  | 22,053    | 1,668   | 86,789    | 27,776    | △ 232,679 | △ 132,657 | 681,548   | 0           | 681,548   | △ 17,876  | △ 16,200  | 85,185  | 51,109    | 600,000    |
| 前 年 度 対 比<br>(C) / (B) | △ 1.8%    | 1.5%      | 0.3%    | 6.2%      | 2.1%      | △ 12.9%   | △ 1.5%    | 52.3%     | 0.0%        | 52.3%     | △ 1.5%    | △ 0.9%    | 315.2%  | 1.6%      | 4.6%       |

平成23年度飯山市一般会計当初予算・歳入 (対過年度比較)

単位:百万円

| 年 度             | 市 税   | 地方交付税  | 国庫支出金 | 県支出金    | 諸 収 入   | 市 債   | 繰 入 金   | そ の 他   | 合 計     |
|-----------------|-------|--------|-------|---------|---------|-------|---------|---------|---------|
| 18年度 (A)        | 2,300 | 5,750  | 806   | 494     | 2,788   | 660   | 834     | 1,478   | 15,110  |
| 19年度 (B)        | 2,460 | 5,700  | 992   | 514     | 2,244   | 715   | 972     | 1,273   | 14,870  |
| 20年度 (C)        | 2,460 | 5,600  | 936   | 482     | 1,994   | 872   | 823     | 1,213   | 14,380  |
| 21年度 (D)        | 2,300 | 5,650  | 787   | 513     | 1,421   | 605   | 747     | 1,177   | 13,200  |
| 22年度 (E)        | 2,300 | 5,600  | 1,007 | 634     | 1,312   | 844   | 255     | 1,048   | 13,000  |
| 23年度 (F)        | 2,300 | 5,550  | 1,160 | 548     | 1,430   | 1,179 | 331     | 1,102   | 13,600  |
|                 |       |        |       |         |         |       |         |         |         |
| 対22年度比(F)／(E)－1 | 0.0%  | △ 0.9% | 15.2% | △ 13.6% | 9.0%    | 39.7% | 29.8%   | 5.2%    | 4.6%    |
| 対18年度比(F)／(A)－1 | 0.0%  | △ 3.5% | 43.9% | 10.9%   | △ 48.7% | 78.6% | △ 60.3% | △ 25.4% | △ 10.0% |



# 飯山市 当初予算額の推移(一般会計)

単位:千円

| 年度         | 予算額               | 増減額            | 増減率         |
|------------|-------------------|----------------|-------------|
| S56        | 6,847,680         |                |             |
| S57        | 7,682,500         | 834,820        | 12.2%       |
| S58        | 8,220,000         | 537,500        | 7.0%        |
| S59        | 9,072,000         | 852,000        | 10.4%       |
| S60        | 8,561,000         | △ 511,000      | △ 5.6%      |
| S61        | 8,867,000         | 306,000        | 3.6%        |
| S62        | 7,930,000         | △ 937,000      | △ 10.6%     |
| S63        | 8,571,000         | 641,000        | 8.1%        |
| H元         | 8,921,000         | 350,000        | 4.1%        |
| H2         | 9,206,000         | 285,000        | 3.2%        |
| H3         | 10,079,000        | 873,000        | 9.5%        |
| H4         | 10,550,000        | 471,000        | 4.7%        |
| H5         | 11,055,000        | 505,000        | 4.8%        |
| H6         | 11,470,000        | 415,000        | 3.8%        |
| H7         | 12,340,000        | 870,000        | 7.6%        |
| H8         | 13,970,000        | 1,630,000      | 13.2%       |
| H9         | 13,260,000        | △ 710,000      | △ 5.1%      |
| H10        | 13,160,000        | △ 100,000      | △ 0.8%      |
| H11        | 14,430,000        | 1,270,000      | 9.7%        |
| H12        | 14,910,000        | 480,000        | 3.3%        |
| H13        | 14,776,000        | △ 134,000      | △ 0.9%      |
| <b>H14</b> | <b>15,550,000</b> | 774,000        | 5.2%        |
| H15        | 15,410,000        | △ 140,000      | △ 0.9%      |
| H16        | 14,675,000        | △ 735,000      | △ 4.8%      |
| H17        | 14,285,000        | △ 390,000      | △ 2.7%      |
| H18        | 15,110,000        | 825,000        | 5.8%        |
| H19        | 14,870,000        | △ 240,000      | △ 1.6%      |
| H20        | 14,380,000        | △ 490,000      | △ 3.3%      |
| H21        | 13,200,000        | △ 1,180,000    | △ 8.2%      |
| H22        | 13,000,000        | △ 200,000      | △ 1.5%      |
| H23        | <b>13,600,000</b> | <b>600,000</b> | <b>4.6%</b> |

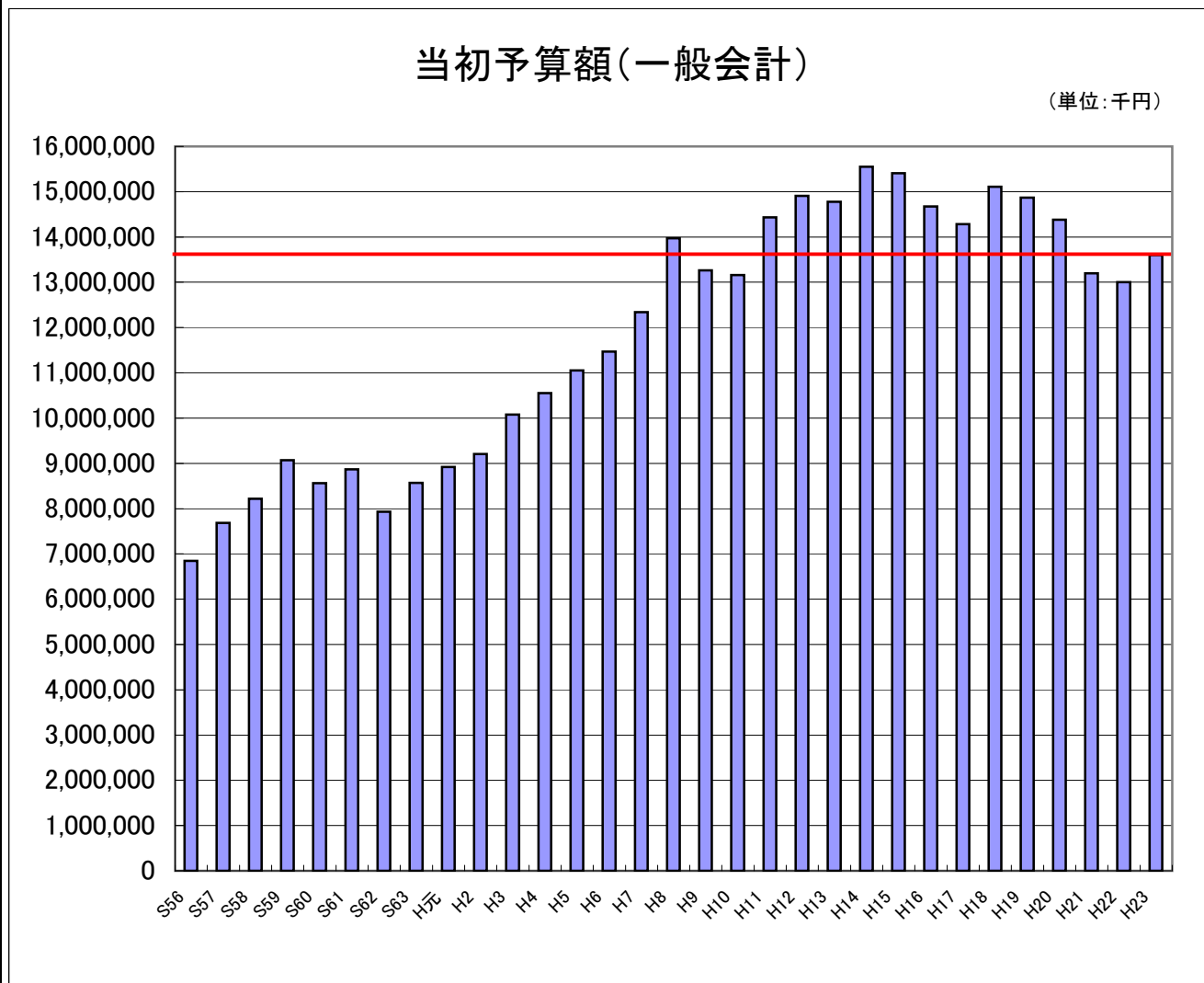

# 23年度飯山市が目指す姿（当初予算）

一般会計総額 136億円  
 （一般財源91億7千万円）  
 各特別会計総額 72億5千万円  
 （一般会計繰入16億1千万円）  
 水道事業会計 8億4千万円  
 （一般会計繰入1千9百万円）  
 総額217億 参考H22 211億

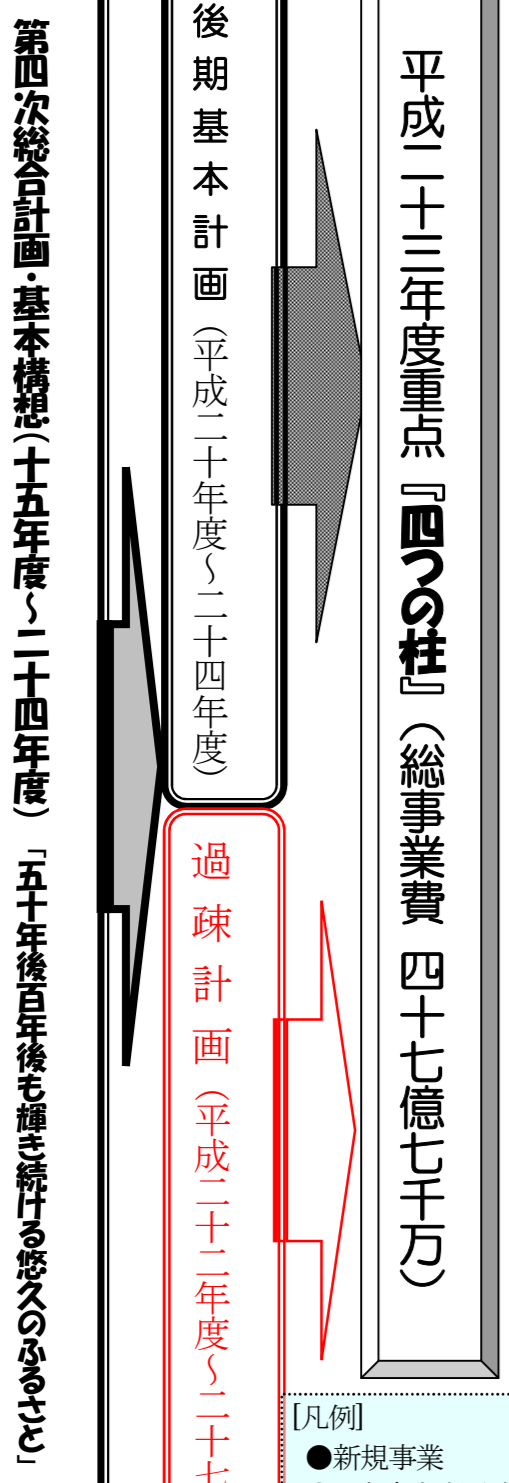

【凡例】  
 ●新規事業  
 ◎一部新規拡充等  
 ○継続事業  
 赤字 過疎事業  
 青字 H22 事業費

## 公約

☆新幹線開業に向けて魅力あるまちづくり ◇飯山らしい教育と文化の香る地域づくり推進  
 ★産業振興と雇用対策、定住施策 ◆子育て支援や高齢者が安心して暮らせる地域づくり

### 産業の活性化（25億9百万円） 20億9千3百万 単位千円

☆新幹線開業に向けて魅力あるまちづくり ★産業振興と雇用対策、定住施策

☆☆新幹線関連 13億3千9百万  
 ○区画整理事業 383,748（一部過疎） ○駅西地区整備（駅西線含む）事業 246,380 ●新幹線関連道路改良事業 6,699 ●立体駐車場整備事業 30,500 ●都市計画道路静間線整備事業 8,411 ●新幹線開業に向けた誘客イベント事業 3,300 ○新幹線駅都市施設整備事業 3,000 ○新幹線駅統合整備事業 109,455 ○都市計画区域拡大事業 3,591 ○新幹線駅広域観光活用研究事業 156 ○公共施設用地及び代替地取得事業 450,000 ○北陸新幹線鉄道整備事業 70,000 ○駅周辺整備関連事業 5,000 ○駅周辺上下水道整備事業（上下水） 18,700

★商工業振興 7億7千4百万  
 ●（市単新経済対策）プレミアム商品券発行補助事業 8,800 ◎地域資源活用型起業支援事業 10,300 ○土産品開発推進（ふるさと雇用）事業 2,900 ○中小企業資金預託信用保証事業 517,400 ◎企業誘致対策事業 7,080 ○工場用地等取得費補助事業 12,620 ○工業用地価格安定対策 215,388

☆魅力あるまちづくり 6千7百万（新規項目）  
 ●まち並み整備事業（ソフト）9,995 ●まちなか観光推進事業 7,377  
 ●回遊性のあるまちづくり整備事業 20,498 ●仁王像整備事業 1,500  
 ●飯山城跡整備事業 16,922 ○景観形成整備事業 10,435

★交流人口拡大 2億5百万  
 ●湯滝温泉施設整備事業 85,600 ●観光案内拠点施設整備事業 25,000  
 ●歩こさしいやまがレドアップ事業 1,248 ●森林セラピーロード整備事業 4,000  
 ●GISコンテンツ情報発信事業 14,400 ◎インバウンド推進事業 4,000  
 ◎観光地再生モデル推進事業 10,050 ○誘客宣伝観光振興事業 10,786  
 ○観光局運営事業 50,000

★農業振興 1億2千4百万  
 ●農業者戸別所得補償推進事業 2,140 ●アスパラガス生産振興事業 1,750  
 ●団体営基盤整備事業 6,000 ◎食の産業推進事業 265 ○農業振興対策事業 7,623 ○きのこ農業緊急支援対策事業 1,250 ○消費・安全対策交付金事業 1,000 ◎中山間地域等直接支払い事業 80,479 ◎鳥獣対策事業 9,850 ○農地・水・環境保全向上対策事業 9,014 ○市単小規模基盤整備事業 1,800 ○森林整備地域活動支援推進事業 2,590

### 移住・定住、通勤・通学対策（7億6千4百万円） 6億8千7百万

★産業振興と雇用対策、定住施策 ★移住・定住推進 2億4千4百万  
 ●新飯山高校周辺市道整備（八幡線） 16,410 ●三世代等同居住宅建設支援事業 1,500 ●（市単新経済対策）住宅リフォーム支援事業 5,000  
 ◎交付金道路新設改良事業 106,005 ○市営住宅整備事業 73,408  
 ○住宅屋根融雪化事業 3,000 ○移住定住支援住宅建設促進事業 9,600  
 ○親子等同居住宅建設応援事業 887 ○移住定住推進事業 7,285  
 ○定住回帰支援住宅建設促進事業 18,060  
 ○ふるさと回帰支援事業 1,125 ○駅周辺まちづくり支援事業 1,500

★通勤・通学対策 5億2千万  
 ○除雪融雪対策事業 428,027 ◎公共交通運行等事業 91,705<一部過疎>

### 0歳からの安心・安全、豊かな教育（10億2千5百万円） 7億6千1百万

◆子育て支援や高齢者が安心して暮らせる地域づくり 単位千円

◇飯山らしい教育推進 8千8百万  
 ●小学校施設リニューアル整備事業 22,883 ●学力向上総合対策事業 7,714  
 ○新中学校教育環境整備事業 7,505 ○不登校児童生徒支援事業 2,473  
 ○飯山らしい教育推進事業 2,898 ○外国人英語指導助手（小中）16,112  
 ○保護者負担軽減事業 5,245 ○子どもサポートホーム運営事業 2,468 ◎平和学習派遣事業 642 ○特別支援教育支援員配置事業 12,466 ○T T 教員加配事業 4,127 ○中学校国際交流事業 830 ○心の教室相談員設置事業 2,514

◇文化・スポーツ振興 2億6千7百万  
 ●飯山ぶらざ（仮称）建設事業 9,997 ●ｽｰ100周年記念飯山ｼﾞｬﾝﾈｰ整備事業 163,642 ●ｽｰ100周年記念推進事業 1,587 ●ｽｰ施設リニューアル事業 18,171  
 ◎ｼﾞｬﾝﾈｰ振興事業 9,385 ●地域社会推進事業 1,000 ●美術館施設整備事業 50,703 ○ｽｰ100周年誌編纂事業 4,516 ○ふるさと学習推進事業 1,292  
 ○飯山雪国大学事業 3,490 ○読書普及事業 325 ○地区館・公民館事業 3,167

◇文化・スポーツ振興 2億6千7百万  
 ●飯山ぶらざ（仮称）建設事業 9,997 ●ｽｰ100周年記念飯山ｼﾞｬﾝﾈｰ整備事業 163,642 ●ｽｰ100周年記念推進事業 1,587 ●ｽｰ施設リニューアル事業 18,171  
 ◎ｼﾞｬﾝﾈｰ振興事業 9,385 ●地域社会推進事業 1,000 ●美術館施設整備事業 50,703 ○ｽｰ100周年誌編纂事業 4,516 ○ふるさと学習推進事業 1,292  
 ○飯山雪国大学事業 3,490 ○読書普及事業 325 ○地区館・公民館事業 3,167

### 共存、共栄やさしいまちづくり（4億6千9百万円） 6億1千7百万

◆子育て支援や高齢者が安心して暮らせる地域づくり  
 ◆介護予防及び健康増進 2億5千5百万  
 ◎医師招聘推進事業 9,130 ●子宮頸がん等がん接種促進事業 32,788 ●働く世代への大腸がん検診推進事業 1,120 ◎介護予防すこやか支援事業（介護）19,484  
 ○特定健康診査等事業（国保）17,089 ○二次予防対象者把握事業（介護）2,464  
 ○人間ドック費用助成事業（国保）7,405 ○健康増進プログラム支援事業（国保）1,329  
 ○介護予防はつらつ支援事業 2,384 ○介護予防支援事業 1,372（介護サ）  
 ○家族介護支援事業 5,359（介護） ○健康増進事業 36,653 ○高齢者等健康診査事業 17,902 ○地域中核医療機関支援事業 99,242 ○市民健康大学 943

◆防災・減災まちづくり 4千4百万  
 ●総合防災訓練事業 2,595 ◎消防防災施設整備事業 33,230 ○防災減災対策事業 450  
 ○住宅耐震対策事業 2,172 ○災害救助員派遣事業 5,120 ○サードマップ事業 330

◆生活環境・福祉施策 1億3千8百万  
 ●介護基盤緊急整備特別対策事業 4,806 ◎障害者等ｸﾘｰﾝ乗車券給付事業 2,169  
 ○環境・ごみ減量・再資源化推進事業 6,000 ○リサイクル推進事業 26,679  
 ○簡水整備事業 60,948（一部過疎）○市単公共下水道事業（飯山）6,300  
 ○民生児童委員活動事業 10,944 ○高齢者生きがい対策 20,603

◆協働推進 2千6百万  
 ●協働のもりづくり事業 2,000 ●輝く地域づくり支援事業 5,000  
 ●集落活動サポート事業 1,000 ○集落合併支援事業 200  
 ○共同集会施設建設支援 10,000 ○協働のむらづくり事業 8,000

◆その他 6百万  
 ○人権同和・男女共同参画推進 2,895 ○市税収納率向上対策事業 3,091

### <再掲>主要新規拡充事業

| 産業の活性化             | 金額     |
|--------------------|--------|
| ●立体駐車場整備事業         | 30,500 |
| ●都市計画道路静間線整備事業     | 8,411  |
| ●新幹線開業に向けた誘客イベント事業 | 3,300  |
| ●プレミアム商品券発行補助事業    | 8,800  |
| ●まち並み整備事業（ソフト）     | 9,995  |
| ●まちなか観光推進事業        | 7,377  |
| ●回遊性のあるまちづくり整備事業   | 20,498 |
| ●仁王像整備事業           | 1,500  |
| ●飯山城跡整備事業          | 16,922 |
| ●湯滝温泉施設整備事業        | 85,600 |
| ●観光案内拠点施設整備事業      | 25,000 |
| ●GISコンテンツ情報発信事業    | 14,400 |
| ●アスパラガス生産振興事業      | 1,750  |
| ●団体営基盤整備事業         | 6,000  |
| ◎地域資源活用型起業支援事業     | 10,300 |
| ◎インバウンド推進事業        | 4,000  |
| ◎観光地再生モデル推進事業      | 10,050 |
| ◎鳥獣対策事業            | 9,850  |

### 移住・定住、通勤・通学対策

|                   |         |
|-------------------|---------|
| ●新飯山高校周辺市道整備（八幡線） | 16,410  |
| ●三世代等同居住宅建設支援事業   | 1,500   |
| ●住宅リフォーム支援事業      | 5,000   |
| ◎交付金道路新設改良事業      | 106,005 |
| ◎公共交通運行等事業        | 91,705  |

### 0歳からの安心・安全、豊かな教育

|                        |         |
|------------------------|---------|
| ●児童センター整備事業            | 6,117   |
| ●小学校施設リニューアル整備事業       | 22,883  |
| ●学力向上総合対策事業            | 7,714   |
| ●飯山ぶらざ（仮称）建設事業         | 9,997   |
| ●ｽｰ100周年記念ｼﾞｬﾝﾈｰ整備事業   | 163,642 |
| ●ｽｰ100周年記念推進事業         | 1,587   |
| ●ｽｰ施設リニューアル事業          | 18,171  |
| ●ふるさとづくり地域社会推進事業       | 1,000   |
| ●美術館施設整備事業             | 50,703  |
| ◎児童医療給付事業（0歳～中3）       | 53,246  |
| ◎ｼﾞｬﾝﾈｰ振興事業            | 9,385   |
| ☆第3子以降保育料等無料化（約25,000） |         |

### 共存、共栄やさしいまちづくり

|                  |        |
|------------------|--------|
| ●子宮頸がん等がん接種促進事業  | 32,788 |
| ●総合防災訓練事業        | 2,595  |
| ●介護基盤緊急整備特別対策事業  | 4,806  |
| ●協働のもりづくり事業      | 2,000  |
| ●輝く地域づくり支援事業     | 5,000  |
| ●集落活動サポート事業      | 1,000  |
| ◎障害者等ｸﾘｰﾝ乗車券給付事業 | 2,169  |
| ◎医師招聘推進事業        | 9,130  |
| ◎消防防災施設整備事業      | 33,230 |

# ☆飯山市過疎対策（H23 当初予算事業：総額8億5千万円） ～過疎からの脱却、そして新幹線開業にむけて～

◎ 飯山市は22年度より再度の過疎地域指定を受けました。前回の過疎指定から10年、生活空間としての機能は着実に向上してきましたし人口維持対策も様々進めてきましたが、残念ながら人口減少歯止めにはつながりませんでした。そこで、これからの過疎地域自立促進の基本方針としては、新幹線開業に向けて活力ある飯山市づくりを進めるための施策を中心に過疎からの脱却を目指していきます。23年度は過疎計画実質の初年度ということで以下の事業を予定していますのでよろしくお願いいたします。なお、各項目は過疎計画掲載の項目となっています。

## 1 産業の振興 事業費 413,210 千円 (271,400)

( )内は過疎債充当額です。

### 観光又はレクリエーション施設整備 297,740 千円 ハード

- いいやま湯滝温泉施設整備事業 85,600
- 回遊性のあるまちづくり整備事業 20,498
- 新幹線駅都市施設整備事業 3,000
- スキー100周年記念市営飯山シャッフル整備事業 163,642
- 観光案内拠点施設整備事業 25,000

### 過疎地域自立促進特別事業 115,470 千円 ソフト

- 協働のもりづくり事業 2,000
- 鳥獣対策事業 9,850
- 街並み整備事業(ソフト) 9,995
- 企業誘致新規施策事業 3,000
- 新幹線開業に向けた誘客イベント 3,300
- インバウンド推進事業 4,000
- まちなか観光推進事業 7,377
- 歩こさいいやまグレードアップ事業 1,248
- 地域資源活用型起業支援事業 10,300
- 観光局運営事業 50,000
- 統合型GISコンテンツ情報発信事業 14,400



## 2 交通通信体系の整備・情報化及び地域間交流の促進 事業費 220,883 千円 (140,600)

### 市町村道整備 210,626 千円 ハード

- 交付金道路新設・改良事業 106,005
- 駅西線整備(駅西地区整備事業の内) 45,800
- 区画整理内市道整備(区画整理事業の内) 8,700
- 都市計画道路静間線整備事業 8,411
- 新飯山高校周辺市道(八幡線)整備事業 16,410
- 市道舗装修繕事業(ハード) 25,300

### 過疎地域自立促進特別事業 10,257 千円 ソフト

- 公共交通再生総合事業 4,257
- 市道舗装修繕事業(ソフト) 6,000



## 3 生活環境の整備 事業費 25,283 千円 (18,400)

### 水道施設整備 5,061 千円 ハード

- 簡易水道中央監視装置改修 5,061

### 消防施設整備 20,222 千円 ハード

- ポンプ自動車整備(消防防災施設整備の内) 18,806
- 岳北消防野沢分署整備(飯山市負担分) 1,416

## 4 高齢者等の保健及び福祉の向上・増進 事業費 34,711 千円 (31,700)

### 児童福祉施設整備 7,264 千円 ハード

- 児童センター整備事業 6,117
- 保育所環境整備事業 1,147

### 過疎地域自立促進特別事業 27,447 千円 ソフト

- 市単乳幼児・児童医療給付(医療給付事業の内) 27,447



## 5 医療の確保 事業費 6,966 千円 ( 0 )

### その他 6,966 千円 ソフト

- 医学生奨学金(医師招聘推進の内) 6,966



## 6 教育の振興 事業費 58,153 千円 (40,900)

### 学校教育関連施設 22,883 千円 ハード

- 小学校施設リニューアル整備事業 22,883

### 集会施設・体育施設等 18,171 千円 ハード

- スポーツ施設リフレッシュ事業 18,171

### 過疎地域自立促進特別事業 9,385 千円 ソフト

- ジュニアスポーツ振興事業 9,385

### その他 7,714 千円 ソフト

- 学力向上総合対策事業 7,714

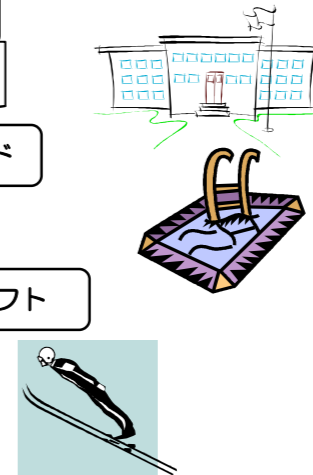

## 7 地域文化の振興等 事業費 80,122 (58,200)

### 地域文化振興施設 79,122 千円 ハード

- 飯山城跡整備事業 16,922
- 美術館施設整備事業 50,703
- 飯山ぶらざ(仮称)建設事業 9,997
- 仁王像整備事業 1,500

### 過疎地域自立促進特別事業 1,000 千円 ソフト

- ふるさとづくり地域社会推進事業 1,000

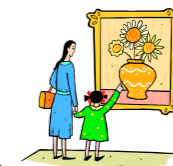

## 8 集落の整備 事業費 7,500 千円 (6,000)

### 過疎地域自立促進特別事業 6,000 千円 ソフト

- 輝く地域づくり支援事業 5,000
- 集落活動サポート事業 1,000

### その他 1,500 千円 ソフト

- 飯山市三世代等同居住宅建設支援事業 1,500



## 9 その他地域の自立促進に関し必要な事項 無し

新幹線開業に向けて活力ある飯山市づくり

全体事業費 846,828 千円  
(過疎債額) 567,200 千円

過疎からの脱却

# ☆市単新経済対策（H23 当初予算事業：総額 3 千 5 百万 + α） ～不況をふきとばせ 地域経済活性化のために～

◎ 現在の日本経済は、リーマンショックによる世界同時不況から円高の影響もあり景気回復が進まない状況にあります。国は 22 年度補正予算及び 23 年度当初予算において経済対策予算を盛り込み景気回復に向けて取り組んでいます。飯山地域の経済活動が落ち込んでいる現状を何とかすべく、飯山市としても単独で新年度において新規経済対策施策を盛り込みました。特に商店・中小規模事業者の活性化を中心に以下の事業実施を考えていますのでよろしくお願いいたします。

## ① 商店活性化事業

- プレミアム商品券発行補助事業（予算 8,800 千円：全額一般財源）  
 地元商店街活性化のため、商工会議所が発行する総額 6 千万円・20%(10,000 千円)プレミアムの商品券発行に対する支援費用。  
 ・販売単位：額面千円券 12 枚を 1 セットとし、10,000 円で販売（購入限度額：10 万円 / 1 人）  
 ・発行部数：5000 部（60,000 枚）総事業費：61,000 千円（販売収入 50,000 千円、市補助金 8,800 千円、会議所負担 2,200 千円）

担当：商工観光課



## ② 中小規模事業者向け公共事業

- 活性化センター整備事業（予算 2,200 千円：全額一般財源）  
 各地区活性化センターの施設等修繕経費。広く中小規模建設等事業者へ発注をすることで経済活性化につなげる。
- 市道舗装修繕等整備事業（予算 10,000 千円：全額一般財源）  
 市内一円の市道舗装修繕等に係る経費。広く中小規模土木等事業者へ発注をすることで経済活性化につなげる。
- 保育所等施設リフレッシュ事業（予算 4,000 千円：全額一般財源）  
 市内公立保育園及び児童福祉施設の修繕等に係る経費。広く中小規模建設等事業者へ発注をすることで経済活性化につなげる。
- 小中学校営繕事業（予算 5,000 千円：全額一般財源）  
 市内小中学校の営繕工事に係る経費。広く中小規模建設等事業者へ発注をすることで経済活性化につなげる。

担当：企画財政課

担当：道路河川課

担当：子ども課

担当：子ども課



その他、過疎対策事業等による公共事業予算を拡大  
 <6億5千万円増>

## ③ 小規模事業者向け住宅リフォーム支援事業

- 住宅リフォーム支援事業（予算 5,000 千円：全額一般財源）  
 市民が住宅リフォームを市内事業者に行ってもらった場合に支援するための費用。補助率 30%・10 万円限度（1 世帯 1 回のみ）  
 ・市民の住宅リフォームに対する支援と併せて市内中小規模事業者の受注機会を拡大し経済活性化につなげる。

担当：いいやま住んでみません課



## ④ 請負業者資金繰り対策(中間前金払制度導入及び前金払制度見直し)

- 中間前金払制度（契約金額の 20%以内）導入 ●前金払要件の緩和（対象工事を 100 万円以上に改訂）  
 請負者の資金繰り改善を図るため「中間前金払制度」の導入、及び、より前金払が活用できるよう前金払要件の緩和を実施。  
 ・工期の 2 分の 1 を経過し、請負代金の 2 分の 1 以上の作業が終了している場合、契約金額の 20%以内（限度額 5 千万円）で中間前金払を実施する。  
 ・現在 500 万円以上の請負工事についてのみ 40%以内（限度額 1 億円）で前金払対象としていたものを 100 万円以上に引き下げる。

担当：庶務課



## ⑤ 立地企業向け「税の減免・リース助成」要件緩和による支援

- 企業立地振興条例の一部を改正（人員要件の緩和）  
 立地企業を支援するため、条例の一部を改正する。現行の「人員要件」を緩和し、より利用しやすい制度とする。  
 ・現在実施している投下固定資産に対する「税の減免」について、増設の場合、現行基準の「常時雇用者 5 人以上増加」を「その年中に新たな従業員を常時雇用」に緩和する。  
 ・現在実施しているリース契約による償却資産設備に対する「助成」について、新規・移設・増設の区分を止め、現行基準の「常時雇用者 5 人以上増加」を「その年中に新たな従業員を常時雇用」に緩和する。

担当：商工観光課

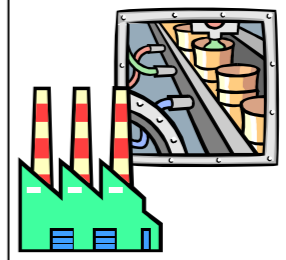

飯山地域経済の活性化

# 国の補正に係る前倒し事業一覧（経済対策事業）

## ●地域活性化（きめ細かな交付金）事業

（22年度12月補正追加分）

- ◎ 市マイクロバス整備事業 15,873千円（一般財源 2,873千円）＜全額繰越＞
  - ・市の中型バス（30人乗り）を購入する経費。
- ◎ コンビニ収納実施事業 13,383千円（一般財源 383千円）＜一部実施：総額 14,863千円＞
  - ・市税のコンビニ収納を実施するための初期経費。
- ◎ 児童福祉施設整備事業 3,072千円（一般財源 772千円）＜一部実施：総額 3,520千円＞
  - ・老朽化している木島児童館整備等を行う経費。
- ◎ 保育所環境整備事業 6,570千円（一般財源 1,770千円）＜全額繰越＞
  - ・秋津、とがり保育園屋根塗装及び園庭遊具整備を行う経費。
- ◎ 小規模市道整備事業 21,000千円（一般財源 5,200千円）＜全額繰越＞
  - ・小規模の市道改良工事を行う経費。
- ◎ 協働のみちづくり事業 30,000千円（一般財源 13,800千円）＜全額繰越＞
  - ・区民と市の協働による市道改良整備を行う経費。
- ◎ 防災対策整備事業 3,000千円（一般財源 341千円）＜全額繰越＞
  - ・住民生活安全確保のため、中小河川改修を行う経費。
- ◎ 都市下水道施設整備事業 9,476千円（一般財源 2,476千円）＜全額繰越＞
  - ・城山雨水排水機場ポンプ整備等、都市下水道施設整備を行う経費。

★事業費102,374千円（一般財源27,615千円）



国の経済対策による「きめ細かな交付金」及び「住民生活に光をそそぐ交付金」充当の22年度補正予算に係る23年度への繰越事業についてお示します。

23年度市単経済対策と合わせて23年度早期に事業執行を行い地域経済の活性化を図ります。

きめ細かな交付金額  
74,759千円

予算繰越

住民生活に光をそそぐ交付金額  
15,440千円

予算繰越

## ●地域活性化（住民生活に光をそそぐ交付金）事業

（22年度12月補正追加分）

- ☆ 小中学校図書館図書整備事業 6,000千円（一般財源 0千円）＜一部実施：総額 10,000千円＞
  - ・不足している小中学校図書館図書の整備を行う経費。
- ☆ 図書館整備事業 7,800千円（一般財源 0千円）＜一部実施：総額 8,700千円＞
  - ・図書の購入及び図書館整備を行う経費。
- ☆ 美術館企画展開催事業 2,245千円（一般財源 260千円）＜全額繰越＞
  - ・美術館の企画展を開催する経費。

★事業費16,045千円（一般財源260千円）



二十三年度当初予算と併せ予算執行

「市単新経済対策」と併せ23年度早期に事業執行

飯山地域経済の活性化

# 平成 23 年度 当初 予算 の 概 要 (一般会計)

< 4 つ の 柱 >

〔産業 ● 移住・定住、通勤・通学 ◎  
子育て・教育 □ 共存、共栄やさしいまちづくり ☆〕

予算額欄の( )内数値は、一般財源 (単位:千円)

| 科 目   | 予 算 額       | 新 継         | 主 な 事 業                 | 事 業 費       | 左の内一般財源 | 説 明                              | 事業表示                    |   |
|-------|-------------|-------------|-------------------------|-------------|---------|----------------------------------|-------------------------|---|
| 議 会 費 | 149,656     | 継           | 議員研修事業                  | 2,143       | 2,143   | 議員研修費                            |                         |   |
|       | (149,656)   | 継           | 政務調査事業                  | 1,920       | 1,920   | 政務調査費                            |                         |   |
|       |             | 継           | 議会運営事業                  | 118,984     | 118,984 | 議員年金廃止に伴う共済費負担金含む                |                         |   |
| 総 務 費 | 1,369,656   | 継           | 職員研修事業                  | 5,000       | 5,000   | 職員の先進地等視察研修費                     |                         |   |
|       | (1,244,167) | 継           | 財産管理経費                  | 59,218      | 56,159  | 庁舎、公用車の管理経費                      |                         |   |
|       |             | 継           | 庁舎整備事業                  | 24,500      | 24,500  | 庁舎等の改修および整備費                     |                         |   |
|       |             | 継           | 区長行政事務委託事業              | 19,407      | 18,659  | 区長への行政事務委託経費                     | ☆                       |   |
|       |             | 継           | 集落合併支援事業                | 200         | 200     | 合併実施集落への助成                       | ☆                       |   |
|       |             | 継           | 公共交通運行事業                | 87,448      | 62,872  | 公共交通の運行経費(デマンド運行含む)              | ◎☆                      |   |
|       |             | 新           | 公共交通再生総合事業              | 4,257       | 257     | 公共交通運行の検証および再構築経費                | ◎☆                      |   |
|       |             | 新           | 輝く地域づくり支援事業             | 5,000       | 5,000   | 集落等の地域づくり事業支援補助                  | ☆                       |   |
|       |             | 新           | 集落活動サポート事業              | 1,000       | 0       | 活性化センターを通じた集落活動等への支援補助           | ☆                       |   |
|       |             | 継           | ふるさと寄付金推進事業             | 5,500       | 500     | ふるさと寄付金推進経費                      |                         |   |
|       |             | 新           | (市単新経済対策)活性化センター整備事業    | 2,200       | 2,200   | 各地区活性化センター修繕費                    | ●                       |   |
|       |             | 新           | 統合型GISコンテンツ情報発信事業       | 14,400      | 0       | 地図情報コンテンツのHP公開のための経費             | ●                       |   |
|       |             | 継           | 情報政策事務費                 | 50,825      | 50,825  | 庁内業務システム経費等                      |                         |   |
|       |             | 継           | 気象観測装置更新事業              | 5,291       | 5,291   | 気象観測機器等の更新費用                     |                         |   |
|       |             | 継           | 人権同和推進事業                | 5,670       | 5,353   | 部落開放同盟補助、市民大会等の人権教育経費            | ☆                       |   |
|       |             | 継           | 男女共同参画推進事業              | 1,570       | 1,570   | 共同参画社会推進のための講座開催費等               | ☆                       |   |
|       |             | 継           | 資産税賦課事業                 | 14,784      | 14,784  | 路線価改訂業務委託料等                      |                         |   |
|       |             | 継           | 市税収納率向上対策事業             | 3,091       | 2,283   | 県滞納整理機構負担金および徴収経費等               |                         |   |
|       |             | 新           | 市民税申告相談システム改修事業         | 1,929       | 1,929   | 国税連携にともなう申告システム改修費               |                         |   |
|       |             | 継           | 長野県議会議員選挙執行事業           | 11,293      | 0       | 県議会議員選挙経費                        |                         |   |
|       |             | 新           | 市勢要覧作成事業                | 1,700       | 1,700   | 市勢要覧の作成費                         |                         |   |
|       | 民 生 費       | 3,068,640   | 継                       | 特別会計繰出金     | 525,981 | 441,063                          | 企業センター・国保・介護保険・後期高齢者医療等 |   |
|       |             | (1,802,606) | 継                       | 社会福祉協議会運営事業 | 23,900  | 23,900                           | 運営費補助                   | ☆ |
|       |             | 継           | 民生児童委員活動事業              | 10,944      | 5,810   | 民生委員報酬等                          | ☆                       |   |
|       |             | 継           | 障害者自立支援関係事業             | 341,509     | 92,881  | 事務費・給付・地域生活支援費等                  |                         |   |
|       |             | 継           | 障害者・寝たきり老人等タクシー乗車券給付事業  | 2,169       | 2,168   | タクシー乗車券の距離別段階的給付等                | ☆                       |   |
|       |             | 継           | 障害者・高齢者にやさしい住宅改修促進事業    | 1,400       | 700     | 在宅障害者住宅改修給付費                     | ☆                       |   |
|       |             | 継           | 高齢者生きがい対策・生活支援事業        | 23,122      | 18,255  | 湯の入荘・シルバー人材センター運営補助等             | ☆                       |   |
|       |             | 新           | 介護基盤緊急整備特別対策事業          | 4,806       | 0       | グループホームへのスプリンクラー設置補助             | ☆                       |   |
|       |             | 継           | 医療給付事業                  | 132,351     | 57,226  | 給付費(市単乳幼児・児童医療:中3まで拡充)           | □(一部)                   |   |
|       |             | 継           | 障害者自立支援対策臨時特例交付金特別対策事業  | 24,015      | 5,636   | 給付費の激変緩和及び通所サービス等経費              |                         |   |
|       |             | 継           | 後期高齢者医療市町村負担事業          | 268,307     | 268,307 | 県広域連合への高齢者医療給付費等負担金              |                         |   |
|       |             | 継           | 子ども手当等給付事業              | 461,865     | 46,553  | 月額 15歳以下13,000円、3歳未満20,000円の給付費等 | □                       |   |
|       |             | 継           | 児童扶養手当等給付事業             | 72,465      | 48,352  | 母子・父子世帯への手当給付費                   | □                       |   |
|       |             | 継           | 家庭児童相談室設置事業             | 6,435       | 6,435   | 家庭児童相談員の雇用経費                     | □                       |   |
|       |             | 継           | 保育所運営事業                 | 425,682     | 228,661 | 常設、委託、延長、一時保育等                   | □                       |   |
|       |             | 新           | 保育所環境整備事業               | 1,147       | 147     | しろやま保育園改修設計費等                    | □                       |   |
|       |             | 新           | (市単新経済対策)保育所等施設リフレッシュ事業 | 4,000       | 4,000   | 保育所等の小規模修繕費                      | ●                       |   |
|       |             | 継           | 学童クラブ運営事業               | 41,783      | 35,968  | 児童館・児童センター・児童クラブ運営経費             | □                       |   |
|       |             | 新           | 児童センター整備事業              | 6,117       | 1,417   | 飯山小児童センター統合整備の設計費等               | □                       |   |
|       |             | 継           | 子育て支援事業                 | 2,559       | 1,797   | 子育て支援センター・ファミリーサポートセンター運営経費      | □                       |   |

平成 23 年度 当初 予算 の 概要 (一般会計)

< 4 つ の 柱 >

〔産業 ● 移住・定住、通勤・通学 ◎  
子育て・教育 □ 共存、共栄やさしいまちづくり ☆〕

予算額欄の( )内数値は、一般財源 (単位:千円)

14

| 科目  | 予算額                    | 新継     | 主な事業                     | 事業費     | 左の内一般財源       | 説明                         | 事業表示  |
|-----|------------------------|--------|--------------------------|---------|---------------|----------------------------|-------|
| 民生費 |                        | 継      | 生活保護事業                   | 180,375 | 54,236        | 扶助費等                       |       |
|     |                        | 継      | 災害救助員派遣事業等               | 7,442   | 3,177         | 高齢者、弱者世帯家屋の雪下し委託料等         | ☆     |
| 衛生費 | 803,744<br>(658,847)   | 継      | 保健予防事業                   | 56,868  | 56,570        | 結核予防、予防接種、保健指導員活動経費        |       |
|     |                        | 継      | 医師招聘推進事業                 | 9,130   | 9,130         | 医師招聘活動、医師研究費貸付、医学生奨学金      | ☆     |
|     |                        | 継      | 地域中核医療機関支援事業             | 99,242  | 3,342         | 飯山日赤建設借入償還及び救急医療経費への補助     | ☆     |
|     |                        | 継      | 母子保健事業                   | 23,328  | 16,513        | 母子保健に係る医師賃金、検診委託料等         | □     |
|     |                        | 新      | 子宮頸がん等ワクチン接種促進事業         | 32,788  | 16,405        | 子宮頸がん・小児用肺炎球菌等ワクチン接種促進     | □     |
|     |                        | 新      | 働く世代への大腸がん検診推進事業         | 1,120   | 560           | 指定年齢に対する大腸がん検診受診経費         |       |
|     |                        | 継      | 健康増進・高齢者等健康診査事業          | 54,555  | 34,294        | 健康教室・がん検診及び特定検診等経費         |       |
|     |                        | 継      | 岳北広域分担金(衛生費)             | 261,957 | 261,957       | エコパーク・グリーンパーク・みゆきの斎苑等経費分担金 |       |
|     |                        | 継      | 清掃事業                     | 34,633  | 31,987        | ごみ収集委託料等                   |       |
|     |                        | 継      | 環境・ごみ減量・再資源化推進事業         | 6,000   | 6,000         | ごみ減量計画に基づく啓発活動、各種委託・補助     | ☆     |
|     |                        | 継      | リサイクル推進事業                | 26,679  | 25,911        | 分別収集委託料等                   | ☆     |
|     |                        | 農林水産業費 | 583,495<br>(444,815)     | 新       | 食の産業・産地強化推進事業 | 955                        | 955   |
| 新   | 農地利用調整活動支援事業           |        |                          | 3,535   | 0             | 農地の集積調整活動補助                | ●     |
| 継   | 農業委員会事業                |        |                          | 15,305  | 9,537         | 農業委員会活動費                   |       |
| 継   | 中山間地域等直接支払い事業          |        |                          | 80,479  | 20,170        | 直接支払い交付金                   | ●     |
| 継   | 農地・水・環境保全向上対策事業        |        |                          | 9,014   | 8,864         | 実施地区への交付金                  | ●     |
| 継   | 農業振興対策事業               |        |                          | 7,623   | 7,308         | 優良堆肥補助、農振地域変更計画作成経費等       | ●     |
| 新   | アスパラガス生産振興事業           |        |                          | 1,750   | 1,750         | アスパラガス土壌改良、雨よけ等補助          | ●     |
| 継   | きのこ農業緊急支援対策事業          |        |                          | 1,250   | 0             | きのこ農業に対する支援補助              | ●     |
| 継   | 強い園芸産地育成事業             |        |                          | 4,634   | 0             | 優良品種導入等補助                  | ●     |
| 継   | 市単土地改良事業               |        |                          | 8,000   | 1,600         | 農業用水路等の改修経費                | ●     |
| 継   | 中部土地改良区補助事業            |        |                          | 4,822   | 4,822         | 中部土地改良区への事業費等補助            |       |
| 継   | 木島排水機場改修事業             |        |                          | 11,250  | 4,905         | 県営事業負担金                    |       |
| 継   | 農村災害対策整備事業             |        |                          | 12,800  | 900           | 県営事業負担金                    |       |
| 継   | 協働のむらづくり事業             |        |                          | 8,000   | 7,200         | 市と区民の協働による農業施設整備(原材料支給含む)  | ☆     |
| 新   | 団体営基盤整備事業              |        |                          | 6,000   | 1,200         | 農業基盤施設の改修整備費               |       |
| 継   | 森林造成・森林整備地域活動支援事業      |        |                          | 3,800   | 545           | 森林整備活動支援補助等                |       |
| 継   | 鳥獣対策事業                 |        |                          | 9,850   | 850           | 電気柵設置補助等有害鳥獣対策経費           |       |
| 継   | 病害虫木景観対策事業             |        |                          | 1,495   | 919           | 枯損木伐倒等病害虫木対策経費             |       |
| 新   | 協働のもりづくり事業             |        |                          | 2,000   | 0             | 集落等による里山管理活動支援補助           | ☆     |
| 商工費 | 1,111,890<br>(169,057) |        |                          | 継       | 企業誘致対策事業      | 7,080                      | 3,880 |
|     |                        | 継      | 工場用地等取得費補助事業             | 12,620  | 12,620        | 工場用地等取得費補助                 | ●     |
|     |                        | 継      | 工業用地価格安定対策事業             | 215,388 | 0             | 土地開発公社無利子貸付金               | ●     |
|     |                        | 継      | 中小企業資金預託信用保証事業           | 517,400 | 16,400        | 資金預託・保証料補給・利子補給            | ●     |
|     |                        | 継      | 地域資源活用型起業支援事業            | 10,300  | 300           | 起業者支援補助の拡充                 | ◎●    |
|     |                        | 新      | (市単新経済対策)飯山市プレミアム商品券補助事業 | 8,800   | 8,800         | プレミアム商品券発行への支援補助           | ●     |
|     |                        | 継      | 夏まつり事業                   | 2,500   | 2,500         | 夏まつり、灯籠まつりへの補助             | ●     |
|     |                        | 新      | いいやま湯滝温泉施設整備事業           | 85,600  | 0             | 給湯設備、内外装等の改修費              | ●     |
|     |                        | 継      | 誘客宣伝観光振興事業               | 12,846  | 12,846        | 誘客宣伝経費(市民リフト券発行補助含む)       | ●     |
|     |                        | 継      | 観光局運営事業                  | 50,000  | 20,000        | 観光局運営補助                    | ●     |
|     |                        | 継      | 観光地再生モデル推進事業             | 10,050  | 2,500         | 観光地の再生支援補助                 | ●     |
|     |                        | 新      | まちなか観光推進事業               | 7,377   | 377           | IT観光・回遊性のあるまちなか観光推進経費      | ●     |

平成 23 年度 当初 予算 の 概要 (一般会計)

< 4 つ の 柱 >

〔産業 ● 移住・定住、通勤・通学 ◎  
子育て・教育 □ 共存、共栄やさしいまちづくり ☆〕

予算額欄の( )内数値は、一般財源 (単位:千円)

| 科目  | 予算額                      | 新継  | 主な事業                   | 事業費     | 左の内一般財源    | 説明                        | 事業表示  |                  |   |
|-----|--------------------------|-----|------------------------|---------|------------|---------------------------|-------|------------------|---|
| 商工費 |                          | 新   | 観光案内拠点施設整備事業           | 25,000  | 0          | 戸狩温泉スキー場パノラマホールの増改築費      | ●     |                  |   |
|     |                          | 新   | 新幹線開業に向けた誘客イベント事業      | 3,300   | 200        | JR等と連携してのPR及び誘客イベント実施経費   | ●     |                  |   |
|     |                          | 新   | インバウンド推進事業             | 4,000   | 0          | 海外への観光PR活動推進経費            | ●     |                  |   |
|     |                          | 新   | 歩こさいいやまグレードアップ事業       | 1,248   | 48         | PR映像製作委託費                 | ●     |                  |   |
|     |                          | 新   | 森林セラピーロード整備事業          | 4,000   | 0          | 森の家周辺のセラピーロード舗装修繕費        | ●     |                  |   |
|     |                          | 新   | 里山・森林利活用推進(緊急雇用)事業     | 2,550   | 0          | クロスカントリーマウンテンバイクコースの整備委託  | ●     |                  |   |
|     |                          | 継   | 労働厚生事業                 | 12,229  | 2,229      | 勤労者生活資金融資預託等              | ◎     |                  |   |
| 土木費 | 3,224,259<br>(1,764,034) | 継   | 特別会計繰出金                | 775,752 | 775,752    | 公共下水道・特環下水道               |       |                  |   |
|     |                          | 新   | (市単新経済対策)市道舗装修繕等整備事業   | 10,000  | 10,000     | 市道の小規模舗装修繕工事費             | ●     |                  |   |
|     |                          | 継   | 市道舗装修繕事業               | 39,750  | 8,750      | 大久保・大深・木島等の舗装修繕費          |       |                  |   |
|     |                          | 新   | 交付金道路新設・改良事業           | 106,005 | 7,805      | 小佐原の道路改良及び北町の消雪施設整備費      | ◎     |                  |   |
|     |                          | 新   | 新飯山高校周辺市道整備事業(八幡線)     | 16,410  | 10         | 八幡線の測量設計費                 | ◎     |                  |   |
|     |                          | 継   | 市道等除雪対策事業              | 415,020 | 350,379    | 除排雪、除雪機械整備費等              | ◎     |                  |   |
|     |                          | 新   | 堆雪場整備事業                | 13,007  | 13,007     | 秋津中央団地の堆雪場用地取得費           |       |                  |   |
|     |                          | 継   | まるごとまちごとハザードマップ(市単分)事業 | 330     | 330        | 過去の水害時の水位標識設置経費           | ☆     |                  |   |
|     |                          | 継   | 北陸新幹線鉄道整備事業            | 70,000  | 7,000      | 県負担金                      | ●     |                  |   |
|     |                          | 継   | 都市計画区域拡大事業             | 3,591   | 3,591      | 都市計画区域変更法定図書作成費           | ●     |                  |   |
|     |                          | 新   | 新幹線関連道路改良事業            | 6,699   | 3,199      | 新幹線関連新町道路改良工事費等           | ●     |                  |   |
|     |                          | 継   | 景観形成整備事業               | 29,453  | 28,193     | フラワーロード、花フェスタ、公園管理費等      | ☆     |                  |   |
|     |                          | 新   | 仁王像整備事業                | 1,500   | 0          | 施設整備設計委託費                 | ●     |                  |   |
|     |                          | 新   | 飯山城跡整備事業               | 16,922  | 9,922      | 復元整備のための検討・伐採・補償費等        | ●     |                  |   |
|     |                          | 新   | 都市計画道路静間線整備事業          | 8,411   | 11         | 静間線の測量設計費                 | ●     |                  |   |
|     |                          | 継   | 新幹線駅前周辺整備区画整理事業        | 384,168 | 28,368     | 区画整理促進・補償、工事費等            | ●     |                  |   |
|     |                          | 継   | 公共施設用地及び代替地取得事業        | 450,000 | 0          | 土地開発公社無利子貸付金              | ●     |                  |   |
|     |                          | 継   | 新幹線飯山駅統合整備事業           | 109,455 | 48,442     | 在来線駅移転統合建築詳細設計費           | ●     |                  |   |
|     |                          | 継   | 新幹線駅周辺まちづくり支援事業        | 1,500   | 1,100      | 区画整理による住宅屋根雪処理補助          | ◎     |                  |   |
|     |                          | 継   | 駅西地区整備事業(駅西線整備含む)      | 246,380 | 24,780     | 新幹線駅西地域の測量、用地取得等          | ●     |                  |   |
|     |                          | 継   | 新幹線飯山駅都市施設整備事業         | 3,000   | 0          | 新幹線飯山駅舎施設実施設計費            | ●     |                  |   |
|     |                          | 新   | 立体駐車場整備事業              | 30,500  | 29,200     | 立体駐車場用地取得費等               | ◎●    |                  |   |
|     |                          | 新   | 新幹線飯山駅周辺整備関連事業         | 5,000   | 3,800      | 関連施設実施設計費                 | ●     |                  |   |
|     |                          | 新   | まち並整備事業(ソフト)           | 9,995   | 1,595      | デザイン会議、まち並整備計画の立案         | ●     |                  |   |
|     |                          | 新   | 回遊性のあるまちづくり整備事業        | 20,498  | 898        | 人形館周辺用地取得・修景・サイン整備費等      | ●     |                  |   |
|     |                          | 新   | 飯山ぶらさ(仮称)建設事業          | 9,997   | 9,997      | 基本構想(設計)作成経費              | □     |                  |   |
|     |                          | 継   | 市営住宅整備事業               | 73,408  | 42,274     | 上新田市営住宅建設及び空き住宅除却費等       | ◎     |                  |   |
|     |                          | 継   | 住宅屋根融雪化事業              | 3,000   | 1,650      | 高齢者宅等への屋根融雪装置設置補助         | ◎☆    |                  |   |
|     |                          | 新   | (市単新経済対策)住宅リフォーム支援事業   | 5,000   | 5,000      | 一般住宅リフォーム支援補助(上限10万円、30%) | ●     |                  |   |
|     |                          | 新   | 飯山市三世代等同居住宅建設支援事業      | 1,500   | 1,500      | 親子等同居住宅支援制度を拡充した利子補給      | ◎     |                  |   |
|     |                          | 継   | 移住・定住推進事業              | 36,957  | 36,957     | 移住・定住推進費、支援住宅・親子等同居住宅補助   | ◎     |                  |   |
|     |                          | 消防費 | 438,179<br>(392,183)   | 継       | 消防防災施設整備事業 | 33,230                    | 8,094 | 消防ポンプ車、軽積載車等の更新費 | ☆ |
|     |                          |     |                        | 新       | 総合防災訓練事業   | 2,595                     | 2,595 | 県総合防災訓練開催に係る経費   | ☆ |
| 継   | 防災・減災対策事業                |     |                        | 450     | 450        | 備蓄物資購入費                   | ☆     |                  |   |
| 継   | 岳北広域分担金(消防費)             |     |                        | 320,029 | 320,029    | 消防費分担金                    |       |                  |   |
| 教育費 | 1,274,704<br>(974,472)   | 継   | 飯山らしい教育推進事業            | 2,898   | 898        | 飯山らしい教育推進経費               | □     |                  |   |
|     |                          | 継   | わかる授業・たしかな学力育成事業       | 1,558   | 1,558      | 学力実態調査委託料等                | □     |                  |   |



平成23年度当初予算の概要(一般会計)

< 4 つ の 柱 >

〔産業 ● 移住・定住、通勤・通学 ◎  
子育て・教育 □ 共存、共栄やさしいまちづくり ☆〕

予算額欄の( )内数値は、一般財源 (単位:千円)

| 科目    | 予算額                       | 新継                      | 主な事業             | 事業費       | 左の内一般財源                 | 説明                       | 事業表示 |
|-------|---------------------------|-------------------------|------------------|-----------|-------------------------|--------------------------|------|
| 教育費   |                           | 継                       | 子どもサポートホーム運営事業   | 2,468     | 2,468                   | 中間教室設置経費                 | □    |
|       |                           | 継                       | 特別支援教育支援員配置事業    | 12,466    | 12,466                  | 支援教員及び介助員配置経費            | □    |
|       |                           | 継                       | ティームティーチング教員加配事業 | 4,127     | 4,127                   | 複式学級解消等教員加配経費            | □    |
|       |                           | 新                       | 学力向上総合対策事業       | 7,714     | 7,714                   | 小・中・高連携による英語・数学の学力向上対策   | □    |
|       |                           | 継                       | 不登校児童生徒支援事業      | 2,473     | 1,237                   | 不登校児童生徒への支援員雇用経費         | □    |
|       |                           | 継                       | 学校管理事業           | 164,757   | 163,797                 | 小・中学校一般管理費               |      |
|       |                           | 継                       | 学校施設整備事業         | 27,477    | 27,177                  | 小・中学校営繕、備品整備費等           |      |
|       |                           | 継                       | 教育振興事業           | 36,255    | 33,123                  | 小・中学校教材費、遠距離通学補助、就学援助等   |      |
|       |                           | 新                       | (市単新経済対策)学校営繕事業  | 5,000     | 5,000                   | 小・中学校の営繕工事費              | ●    |
|       |                           | 新                       | 小学校施設リニューアル整備事業  | 22,883    | 83                      | 戸狩小大規模改修設計、飯山小グラウンド照明整備費 | □    |
|       |                           | 継                       | 小学校英語指導助手招致事業    | 8,081     | 8,081                   | 小学校英語活動推進のため指導助手2名雇用     | □    |
|       |                           | 継                       | 中学校英語指導助手招致事業    | 8,031     | 8,031                   | 中学校英語助手2名雇用              | □    |
|       |                           | 継                       | 中学校スクールバス運行事業    | 15,350    | 15,350                  | スクールバス5台運行経費             | ◎    |
|       |                           | 継                       | 新中学校教育環境整備事業     | 7,505     | 7,505                   | 市単教員加配経費                 | □    |
|       |                           | 継                       | 心の教室相談員設置事業      | 2,514     | 2,514                   | 相談員配置経費                  | □    |
|       |                           | 継                       | 中学校国際交流事業        | 830       | 830                     | 深セン外国語学校との交流事業           | □    |
|       |                           | 継                       | 平和学習派遣事業         | 642       | 642                     | 中学生を広島平和記念式典へ派遣する旅費      | □    |
|       |                           | 継                       | 中学校給食共同調理場運営事業   | 24,417    | 24,417                  | 給食共同調理場の運営及び施設改修費等       |      |
|       |                           | 継                       | 芸術文化振興事業         | 2,898     | 2,271                   | 市民芸術文化支援、芸術鑑賞会開催経費       | ☆    |
|       |                           | 継                       | 文化施設整備基金積立事業     | 100,000   | 100,000                 | 飯山ぶらざ(仮称)建設に向けた基金積立      |      |
|       |                           | 継                       | スキー100周年誌編纂事業    | 4,516     | 86                      | スキー伝来100周年誌の編集及び発刊経費     | □    |
|       |                           | 新                       | スキー100周年記念推進事業   | 1,587     | 1,587                   | スキー伝来100周年の広報及びイベント補助    | □    |
|       |                           | 継                       | 文化財調査保存事業        | 18,158    | 2,418                   | 文化財保存・調査経費(北町遺跡等)        |      |
|       |                           | 継                       | ふるさと学習推進事業       | 8,420     | 7,540                   | ふるさと館運営(企画展、学習会等含む)費     | □    |
|       |                           | 新                       | ふるさとづくり地域社会推進事業  | 1,000     | 0                       | 地域の課題と宝物の検討を通じて地域力再生     | ☆    |
|       |                           | 継                       | 公民館事業            | 26,589    | 25,628                  | 公民館運営、青少年芸術祭、地区館等        | □☆   |
|       |                           | 継                       | 飯山雪国大学事業         | 3,490     | 3,250                   | 雪国大学・各種講座開催経費            | □    |
|       |                           | 継                       | 図書館事業            | 18,738    | 18,698                  | 図書館運営費                   | □    |
|       |                           | 継                       | 女性センター事業         | 4,520     | 3,706                   | 女性センター未来運営費              |      |
|       |                           | 継                       | 市民会館事業           | 16,392    | 12,572                  | 市民会館運営費                  |      |
|       |                           | 継                       | 美術館事業            | 7,287     | 6,402                   | 美術館運営費                   | □    |
|       |                           | 新                       | 美術館施設整備事業        | 50,703    | 3                       | 空調設備及び収蔵庫の改修整備費          | □    |
|       |                           | 継                       | スポーツ振興事業         | 11,526    | 11,526                  | 生涯スポーツ振興、大会・教室開催、大会補助等   | □    |
|       | 継                         | ジュニアスポーツ振興事業            | 9,385            | 3,252     | ジュニア育成、指導者賞金、大会補助等      | □                        |      |
|       | 新                         | スポーツ施設リフレッシュ事業          | 18,171           | 71        | 市民体育館、市民プールの塗装改修費等      | □                        |      |
|       | 新                         | スキー100周年記念市営飯山シャンツェ整備事業 | 163,642          | 12,042    | スポーツ振興くじ助成金を活用した改修整備費   | □                        |      |
|       | 継                         | 体育施設管理事業                | 60,818           | 48,338    | 体育館・野球場・プール・多目的運動広場等管理費 |                          |      |
| 災害復旧費 | 445<br>(405)              | 継                       | 農業施設現年度災害復旧費     | 445       | 405                     | 農業施設災害発生復旧費              |      |
| 公債費   | 1,570,332<br>(1,560,332)  | 継                       | 元金償還金            | 1,435,870 | 1,425,870               | 市債元金償還費                  |      |
|       |                           | 継                       | 支払利息             | 134,462   | 134,462                 | 市債利子・一借利子償還費等            |      |
| 予備費   | 5,000<br>(5,000)          | 継                       | 予備費              | 5,000     | 5,000                   | 予備費                      |      |
|       |                           |                         |                  |           |                         |                          |      |
| 計     | 12,139,775<br>(7,401,540) |                         |                  |           |                         |                          |      |

平成23年度当初予算案の概要(特別会計)

< 4 つ の 柱 >

産業 ● 移住・定住、通勤・通学 ◎  
子育て・教育 □ 共存、共栄やさしいまちづくり ☆

予算額欄の( )内数値は、一般会計繰入金 (単位:千円)

| 会 計               | 予算額         | 新継     | 主 な 事 業          | 事 業 費     | 一般会計繰入金                | 説 明                    | 事業表示 |
|-------------------|-------------|--------|------------------|-----------|------------------------|------------------------|------|
| 公共下水道事業特別会計       | 875,637     | 継      | 新幹線駅周辺下水道整備事業    | 15,700    | 0                      | 区画整理区域内の管渠工事費          | ●    |
|                   | (513,582)   | 継      | 公共下水道事業(飯山)      | 6,300     | 0                      | 管渠工事費等                 |      |
|                   |             | 継      | 元利償還金            | 703,511   | 490,661                | 市債元金・利子償還費             |      |
| 国民健康保険特別会計        | 2,525,670   | 継      | 保険給付費            | 1,709,372 | 60,074                 | 療養給付費・出産育児一時金等         |      |
|                   | (91,189)    | 継      | 後期高齢者支援金         | 307,115   | 0                      | 後期高齢者医療制度への国保負担金       |      |
|                   |             | 継      | 高額医療費拠出金         | 48,000    | 0                      |                        |      |
|                   |             | 継      | 介護納付金            | 146,408   | 0                      | 介護保険制度への国保負担金          |      |
|                   |             | 継      | 保険財政共同安定化事業      | 230,000   | 0                      |                        |      |
|                   |             | 継      | 健康増進プログラム支援事業    | 1,329     | 0                      | 市民健康大学との連携経費           | ☆    |
|                   |             | 継      | 人間ドック費用助成事業      | 7,405     | 0                      | 一般および特定年齢のドック受診助成費     | ☆    |
|                   |             | 継      | 特定健康診査等事業費       | 17,089    | 0                      | 特定健診・特定保健指導経費          | ☆    |
| 特定環境保全公共下水道事業特別会計 | 382,472     | 継      | 元利償還金            | 309,828   | 256,866                | 市債元金・利子償還費             |      |
|                   | (262,170)   |        |                  |           |                        |                        |      |
| 福祉企業センター特別会計      | 69,392      | 新      | 福祉企業センター駐車場等整備事業 | 12,614    | 12,614                 | センター利用者等の駐車場整備費        |      |
|                   | (18,732)    |        |                  |           |                        |                        |      |
| 簡易水道等特別会計         | 223,554     | 継      | 統合簡水整備事業         | 51,953    | 0                      | 温井・上境簡水施設整備費等          |      |
|                   | (71,626)    | 継      | 斑尾簡水整備事業         | 8,995     | 0                      | 送水管布設替工事費等             |      |
|                   |             |        |                  |           |                        |                        |      |
| 介護サービス特別会計        | 5,949       | 継      | 介護予防支援事業         | 1,372     | 0                      | 介護予防ケアプラン、ケアマネジメント委託経費 | ☆    |
|                   | (0)         |        |                  |           |                        |                        |      |
| 農業集落排水事業特別会計      | 342,034     | 継      | 元利償還金            | 247,268   | 230,146                | 市債元金・利子償還費             |      |
|                   | (238,166)   |        |                  |           |                        |                        |      |
| 介護保険特別会計          | 2,346,347   | 継      | 居宅介護サービス給付事業     | 914,000   | 114,250                |                        |      |
|                   | (336,329)   | 継      | 施設介護サービス給付事業     | 733,000   | 91,625                 |                        |      |
|                   |             | 継      | 地域密着型介護サービス給付事業  | 185,000   | 23,125                 |                        |      |
|                   |             | 継      | 居宅介護サービス計画給付事業   | 108,000   | 13,500                 |                        |      |
|                   |             | 継      | 二次予防対象者把握事業      | 2,464     | 58                     | 介護予防対象者把握・評価委託料等       | ☆    |
|                   |             | 継      | 介護予防すこやか・はつらつ事業  | 21,868    | 2,257                  | 介護予防教室・集落サロン等経費        | ☆    |
|                   | 継           | 地域支援事業 | 12,506           | 2,256     | 紙おむつ給付・配食サービス・家族介護支援経費 | ☆                      |      |
| ケーブルテレビ事業特別会計     | 250,507     | 継      | ケーブルテレビ運営事業      | 204,651   | 2,495                  | ケーブルテレビ運営委託料等          |      |
|                   | (2,495)     |        |                  |           |                        |                        |      |
| 後期高齢者医療特別会計       | 224,712     | 継      | 広域連合納付金          | 214,401   | 69,952                 | 県広域連合への保険料負担金          |      |
|                   | (79,731)    |        |                  |           |                        |                        |      |
| 水道事業会計            | 842,500     | 継      | 新幹線関連配水管整備事業     | 5,901     | 3,000                  | 区画整理区域内の水道管工事費         | ●    |
|                   | (18,751)    | 継      | 配水管未整備解消事業       | 3,000     | 0                      |                        |      |
|                   |             | 継      | 上水道施設整備事業        | 25,053    | 0                      | 山岸水源設計、水文調査費           |      |
|                   |             | 継      | 老朽管更新事業          | 10,017    | 0                      | 石綿管更新費等                |      |
|                   |             | 継      | 施設改良整備事業         | 13,950    | 0                      | 有尾第一配水池流量計整備費等         |      |
| 計                 | 8,088,774   |        |                  |           |                        |                        |      |
|                   | (1,632,771) |        |                  |           |                        |                        |      |