

洪水時の避難訓練・引き渡し訓練を行いました。

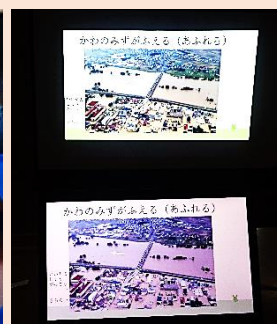

事前学習をしっかりと行いました！



保存食の実食体験をしました。

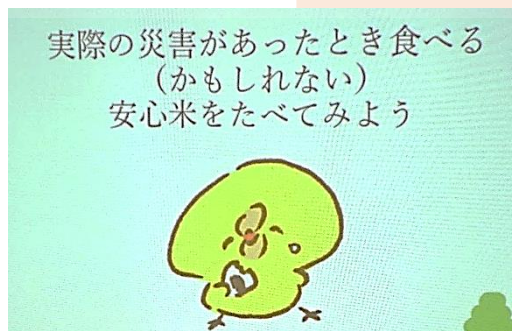

飯山市武道館へ避難、引き渡しを行いました！

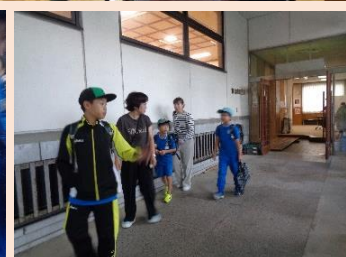

水害の恐れがある場合、原則として指定避難場所の「城南中学校」へ避難します。ただし、より緊急性が高い状況では城山の「飯山市武道館」へ避難し、そこで保護者の方へお子さんを引き渡します。

① 今回は児童クラブを中心に、丁寧な事前学習を行いました。スライドで実際の水害の状況を見たり、安全な避難と確実な引き渡しの重要性を学ぶことで、防災意識を高める良い機会となりました。さらに、市から提供された備蓄米の実食体験を行い、避難時での保存食の重要性を実感できたことは、子どもたちの安心感にも繋がったかと思います。

② 実際に避難と引き渡しの訓練を行ってみると、本番に備えて見直さなければいけない点がたくさん見えてきました。これからは課題を明確にし、そこに向けた対策をしっかりと考え、水害発生時に利用する子どもたちの安全を確実に確保していけるよう、今後も努めていきます。

ハロウィンを飾る



11月の予定

子ども館きららお楽しみ劇場② 人形づくりワークショップ

動いて楽しい動物人形！

「ミニ人形劇」の上演。

そのあと、動く人形を作るよ！出来たらみんなで動かして遊ぼう！

● 日時 11月 8日(土) 10:30~11:30

● 講師 いいだ人形劇センターのみなさん

● 定員：30名

* 園児は保護者同伴でご参加ください。

* 申し込み締め切り 11月5日(水)

■ 駄菓子屋さんが、開店します。10:00~12:00

★おいしい「わたあめ」も食べられるよ！

※人形づくりの間は、お休み



きららで遊ぼう

◎日時 11月22日(土) 10:00~14:00

きらら以外の児童クラブ、児童センターの人たちも来館し、みんなで交流を楽しみます。

11月の工作

ストロー紙飛行機

ていねいに作ると、まっすぐに遠くまで飛びます。

みんなで作って遊ぼう！

◎日時 月曜日から金曜日

下校後の時間

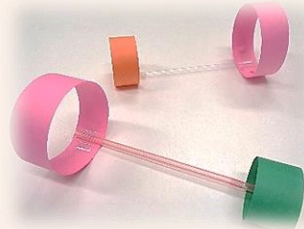

きららの森(冬)

きららの森(廊下の壁画)、春は、さくらで満開でした。夏は、ヒマワリが咲き誇りました。秋は、紅葉がきれいでした。

きららの森も、もうすぐ冬を迎えます。みんなできららの冬の景観を演出します。お楽しみに！

【重要】利用変更時のご連絡についてのお願い

日頃より、お子様の欠席等のご連絡をいただき、誠にありがとうございます。

改めてお願いがございます。欠席等のご連絡と合わせて、児童クラブやランドセル来館で利用される際に、

利用の変更があった場合は、必ず子ども館きららへご連絡ください。

これは、放課後のお子様の所在を正確に把握し、安全を確保するための大変重要な確認となります。

何卒ご理解ご協力いただけますよう、お願い申し上げます。

11月の予定

11	曜	時間	イベント ●印は、だれでも参加可能です。
1	土		😊
2	日		😊
3	月		(文化の日)
4	火		
5	水		
6	木		
7	金		
8	土	10:30~11:30 10:00~	●きららお楽しみ劇場② 駄菓子屋さんも開店! 😊
9	日	10:00~11:30	😊
10	月	10:45~11:15	(子) フレッシュばあシアター
11	火		
12	水		
13	木		
14	金		
15	土		😊
16	日		😊

17	月		
18	火		
19	水		
20	木	10:15~11:40	(子) 保健師の発育測定・相談
21	金		
22	土	10:00~12:00	●きららで遊ぼう 😊
23	日		(勤労感謝の日)
24	月		(振替休日) 😊
25	火		
26	水	15:00~17:00	地震体験
27	木		
28	金		
29	土		😊
30	日		😊

😊 : 支援センター室開放

● ボルダリング ...日曜・祝日(終日)
...土曜(13:30~16:00)
...平日<月・水>(下校時間から30分間)