平成25～31年度　学年別児童数の推計

【秋津小】

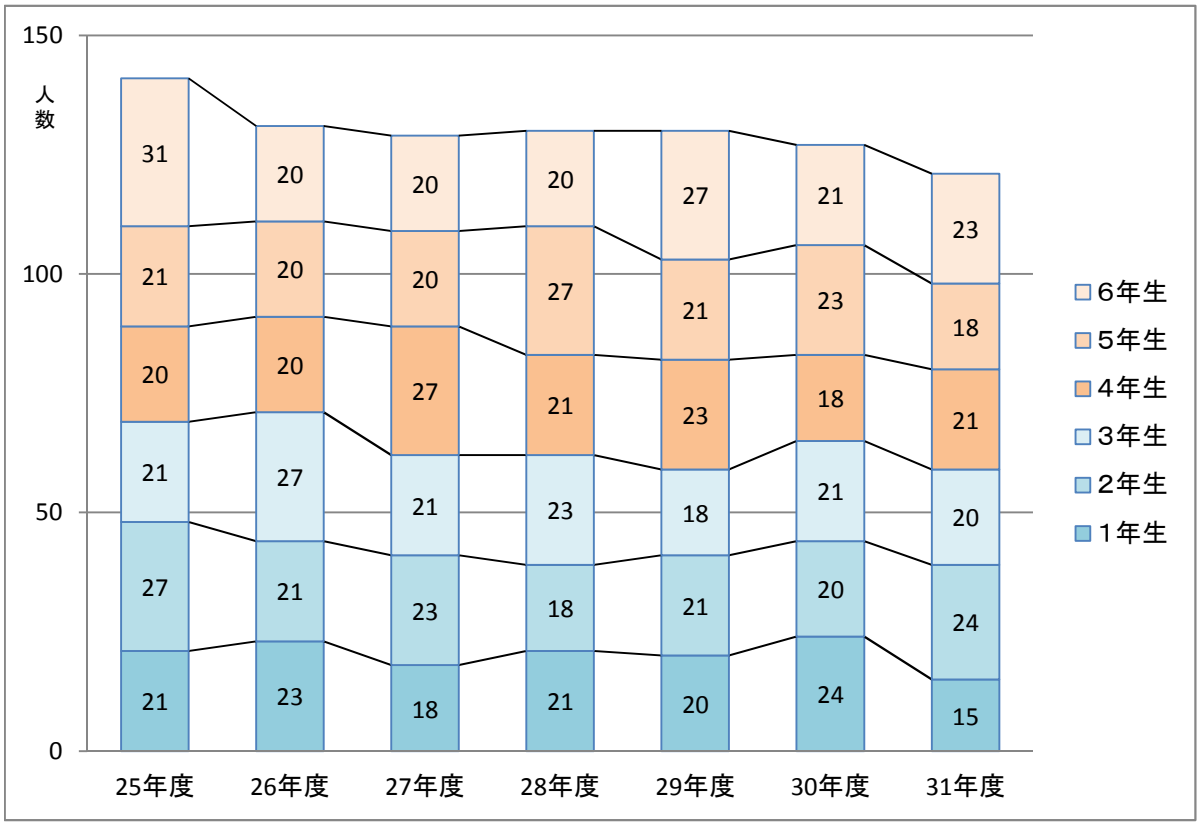

区分	25年度	26年度	27年度	28年度	29年度	30年度	31年度
1年生	21	23	18	21	20	24	15
2年生	27	21	23	18	21	20	24
3年生	21	27	21	23	18	21	20
4年生	20	20	27	21	23	18	21
5年生	21	20	20	27	21	23	18
6年生	31	20	20	20	27	21	23
合計	141	131	129	130	130	127	121
前年対比		△ 7 %	△ 2 %	101 %	100 %	△ 2 %	△ 5 %
25年対比		△ 7 %	△ 9 %	△ 8 %	△ 8 %	△ 10 %	△ 14 %

※　平成25年度は学校基本調査による数値（5月1日現在）
※　平成26年度以降は平成25年5月1日現在の住民基本台帳により学齢人数を各学校ごとに集計した推計値。

平成25～31年度　学年別児童数の推計

【飯山小】

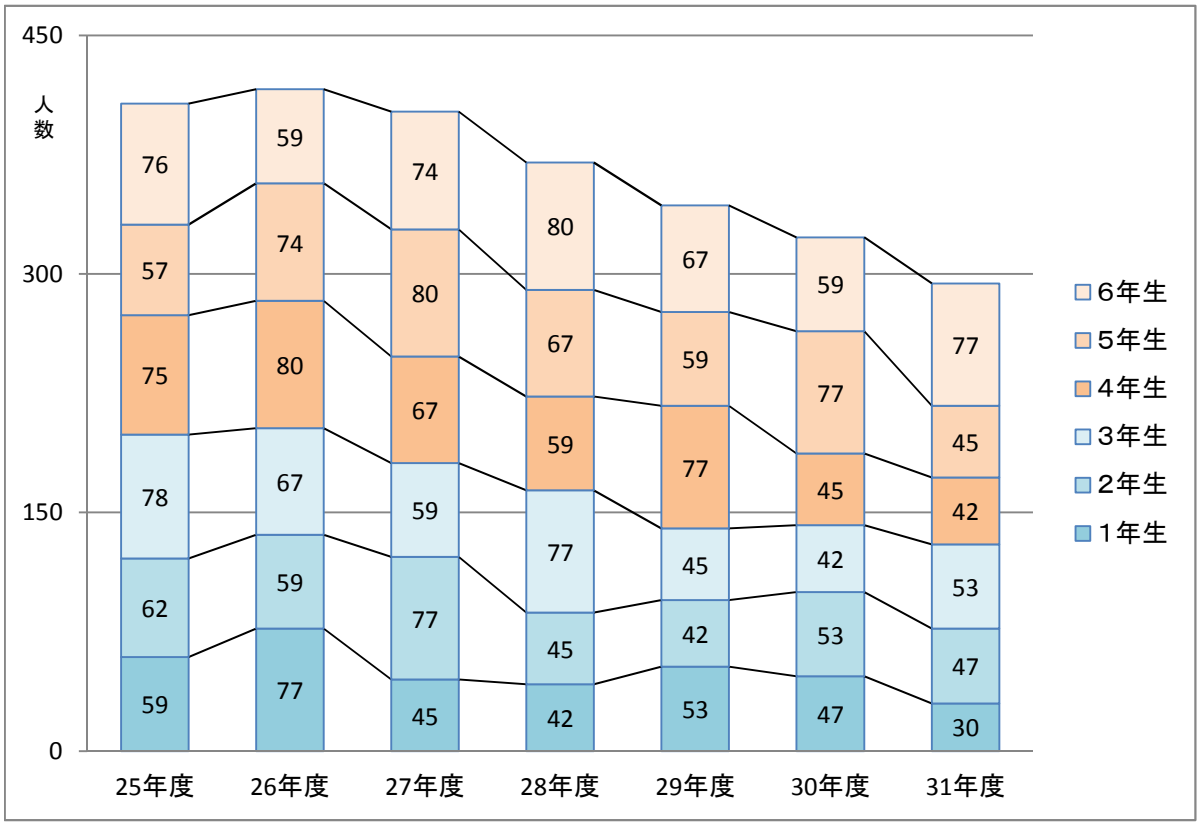

区分	25年度	26年度	27年度	28年度	29年度	30年度	31年度
1年生	59	77	45	42	53	47	30
2年生	62	59	77	45	42	53	47
3年生	78	67	59	77	45	42	53
4年生	75	80	67	59	77	45	42
5年生	57	74	80	67	59	77	45
6年生	76	59	74	80	67	59	77
合計	407	416	402	370	343	323	294
前年対比		102 %	△ 3 %	△ 8 %	△ 7 %	△ 6 %	△ 9 %
25年対比		102 %	△ 1 %	△ 9 %	△ 16 %	△ 21 %	△ 28 %

※　平成25年度は学校基本調査による数値（5月1日現在）
※　平成26年度以降は平成25年5月1日現在の住民基本台帳により学齢人数を各学校ごとに集計した推計値。

平成25～31年度　学年別児童数の推計

【泉台小】

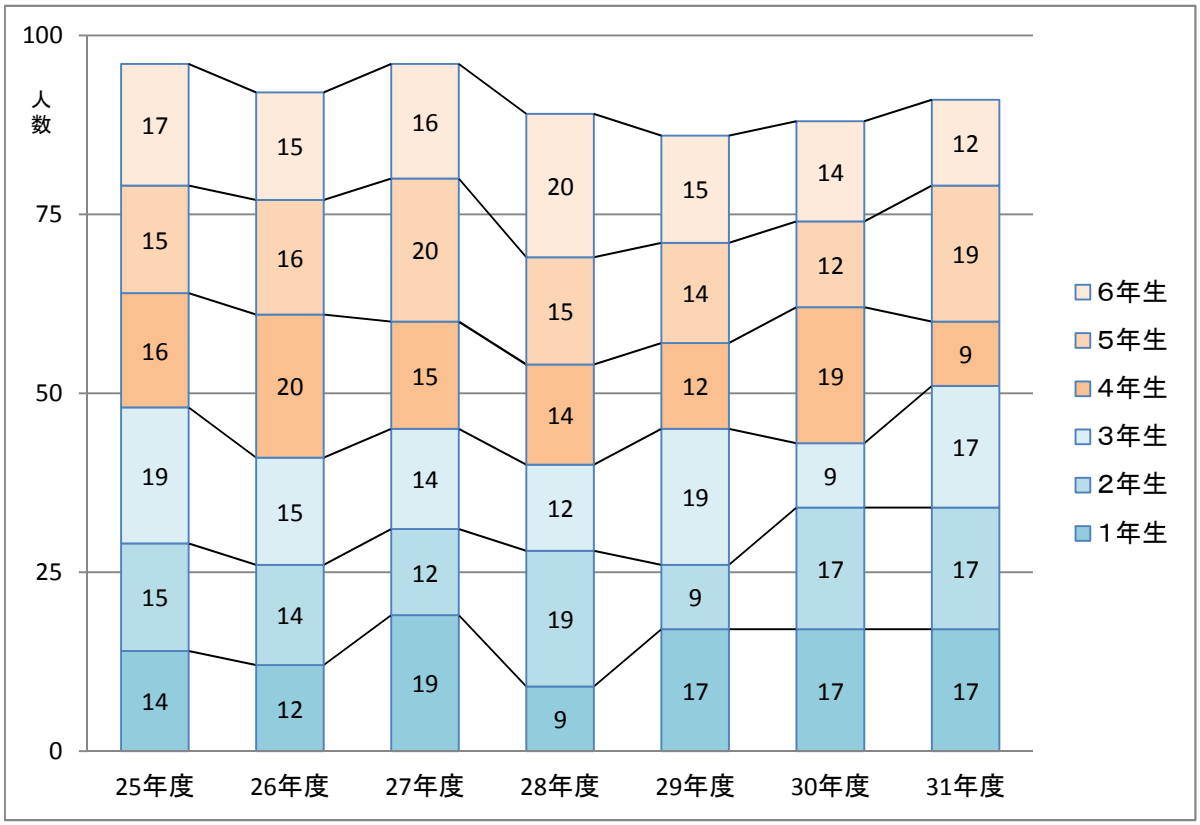

区分	25年度	26年度	27年度	28年度	29年度	30年度	31年度
1年生	14	12	19	9	17	17	17
2年生	15	14	12	19	9	17	17
3年生	19	15	14	12	19	9	17
4年生	16	20	15	14	12	19	9
5年生	15	16	20	15	14	12	19
6年生	17	15	16	20	15	14	12
合計	96	92	96	89	86	88	91
前年対比		△ 4 %	104 %	△ 7 %	△ 3 %	102 %	103 %
25年対比		△ 4 %	△ 0 %	△ 7 %	△ 10 %	△ 8 %	△ 5 %

※　平成25年度は学校基本調査による数値（5月1日現在）
※　平成26年度以降は平成25年5月1日現在の住民基本台帳により学齢人数を各学校ごとに集計した推計値。

平成25～31年度　学年別児童数の推計

【常盤小】

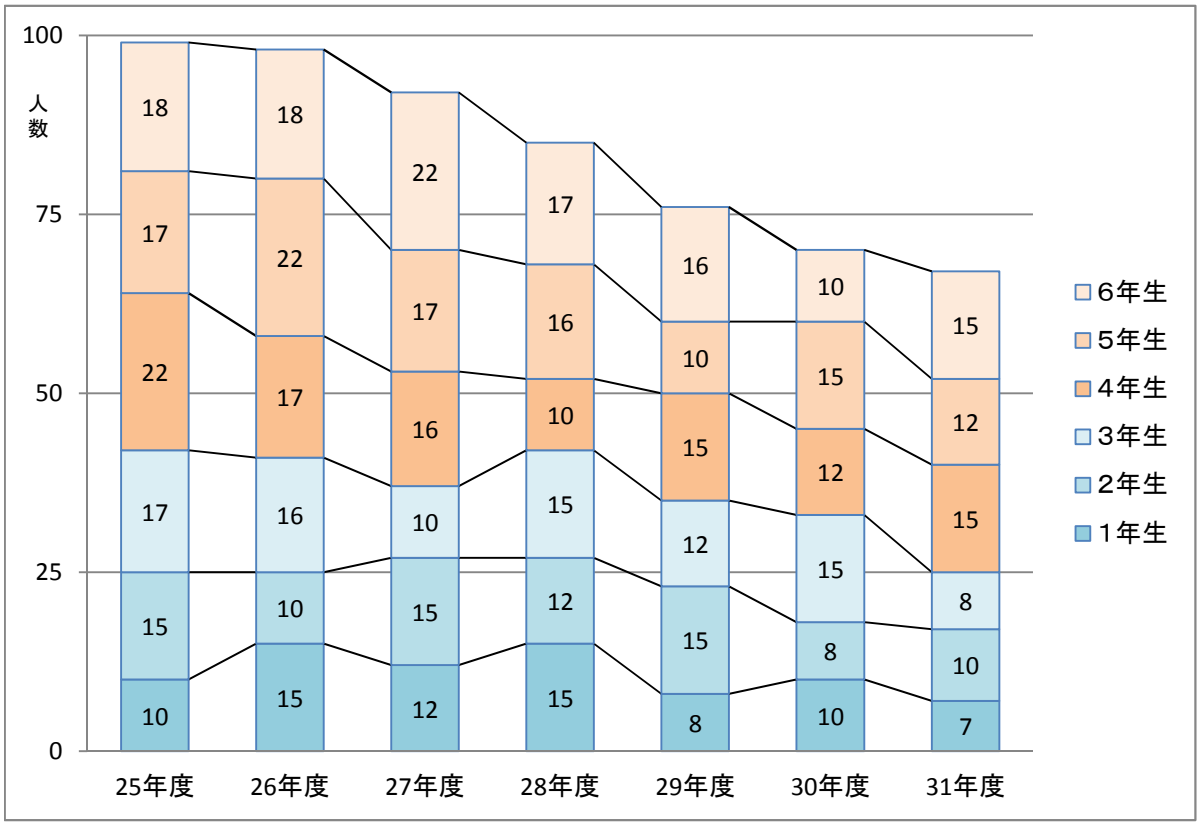

区分	25年度	26年度	27年度	28年度	29年度	30年度	31年度
1年生	10	15	12	15	8	10	7
2年生	15	10	15	12	15	8	10
3年生	17	16	10	15	12	15	8
4年生	22	17	16	10	15	12	15
5年生	17	22	17	16	10	15	12
6年生	18	18	22	17	16	10	15
合計	99	98	92	85	76	70	67
前年対比		△ 1 %	△ 6 %	△ 8 %	△ 11 %	△ 8 %	△ 4 %
25年対比		△ 1 %	△ 7 %	△ 14 %	△ 23 %	△ 29 %	△ 32 %

※　平成25年度は学校基本調査による数値（5月1日現在）
※　平成26年度以降は平成25年5月1日現在の住民基本台帳により学齢人数を各学校ごとに集計した推計値。

平成25～31年度　学年別児童数の推計

【戸狩小】

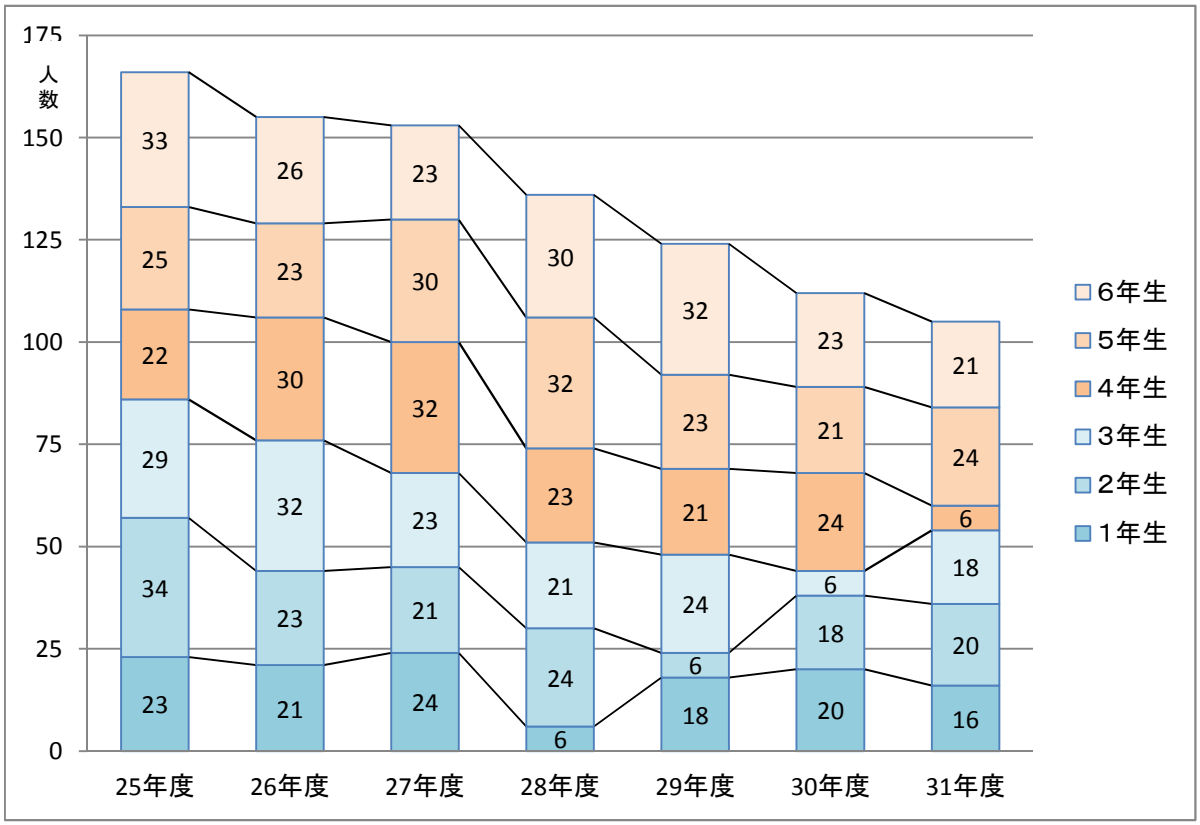

区分	25年度	26年度	27年度	28年度	29年度	30年度	31年度
1年生	23	21	24	6	18	20	16
2年生	34	23	21	24	6	18	20
3年生	29	32	23	21	24	6	18
4年生	22	30	32	23	21	24	6
5年生	25	23	30	32	23	21	24
6年生	33	26	23	30	32	23	21
合計	166	155	153	136	124	112	105
前年対比		△ 7 %	△ 1 %	△ 11 %	△ 9 %	△ 10 %	△ 6 %
25年対比		△ 7 %	△ 8 %	△ 18 %	△ 25 %	△ 33 %	△ 37 %

※　平成25年度は学校基本調査による数値（5月1日現在）
※　平成26年度以降は平成25年5月1日現在の住民基本台帳により学齢人数を各学校ごとに集計した推計値。

平成25～31年度　学年別児童数の推計

【岡山小】

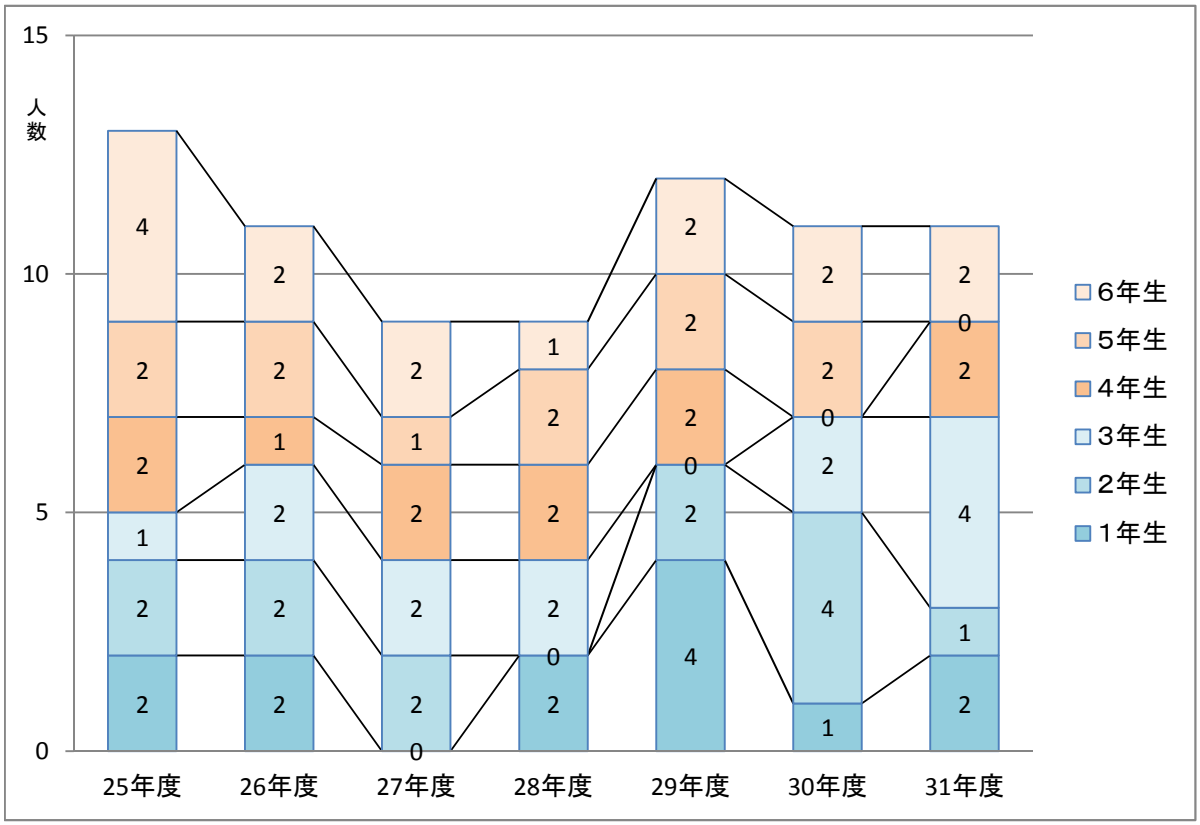

区分	25年度	26年度	27年度	28年度	29年度	30年度	31年度
1年生	2	2	0	2	4	1	2
2年生	2	2	2	0	2	4	1
3年生	1	2	2	2	0	2	4
4年生	2	1	2	2	2	0	2
5年生	2	2	1	2	2	2	0
6年生	4	2	2	1	2	2	2
合計	13	11	9	9	12	11	11
前年対比		△ 15 %	△ 18 %	100 %	133 %	△ 8 %	100 %
25年対比		△ 15 %	△ 31 %	△ 31 %	△ 8 %	△ 15 %	△ 15 %

※　平成25年度は学校基本調査による数値（5月1日現在）
※　平成26年度以降は平成25年5月1日現在の住民基本台帳により学齢人数を各学校ごとに集計した推計値。

平成25～31年度　学年別児童数の推計

【東小】

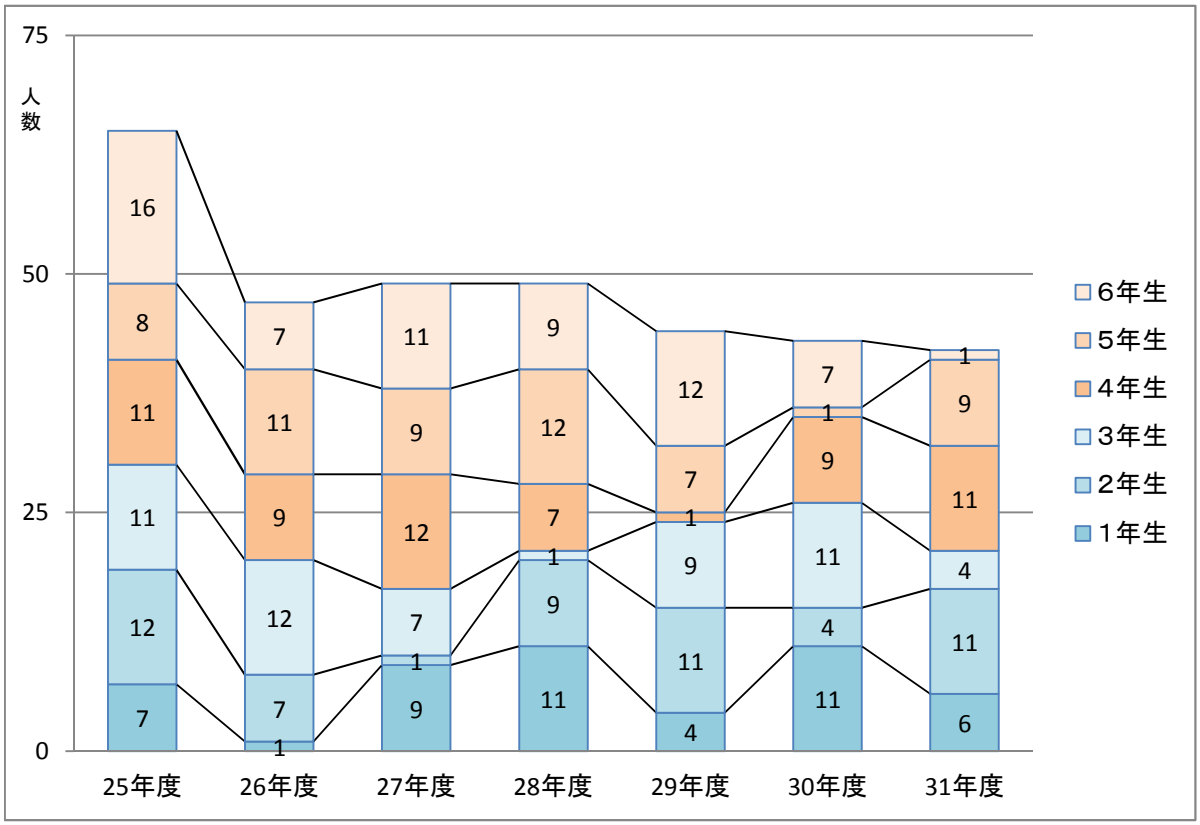

区分	25年度	26年度	27年度	28年度	29年度	30年度	31年度
1年生	7	1	9	11	4	11	6
2年生	12	7	1	9	11	4	11
3年生	11	12	7	1	9	11	4
4年生	11	9	12	7	1	9	11
5年生	8	11	9	12	7	1	9
6年生	16	7	11	9	12	7	1
合計	65	47	49	49	44	43	42
前年対比		△ 28 %	104 %	100 %	△ 10 %	△ 2 %	△ 2 %
25年対比		△ 28 %	△ 25 %	△ 25 %	△ 32 %	△ 34 %	△ 35 %

※　平成25年度は学校基本調査による数値（5月1日現在）
※　平成26年度以降は平成25年5月1日現在の住民基本台帳により学齢人数を各学校ごとに集計した推計値。

平成25～31年度　学年別児童数の推計

【木島小】

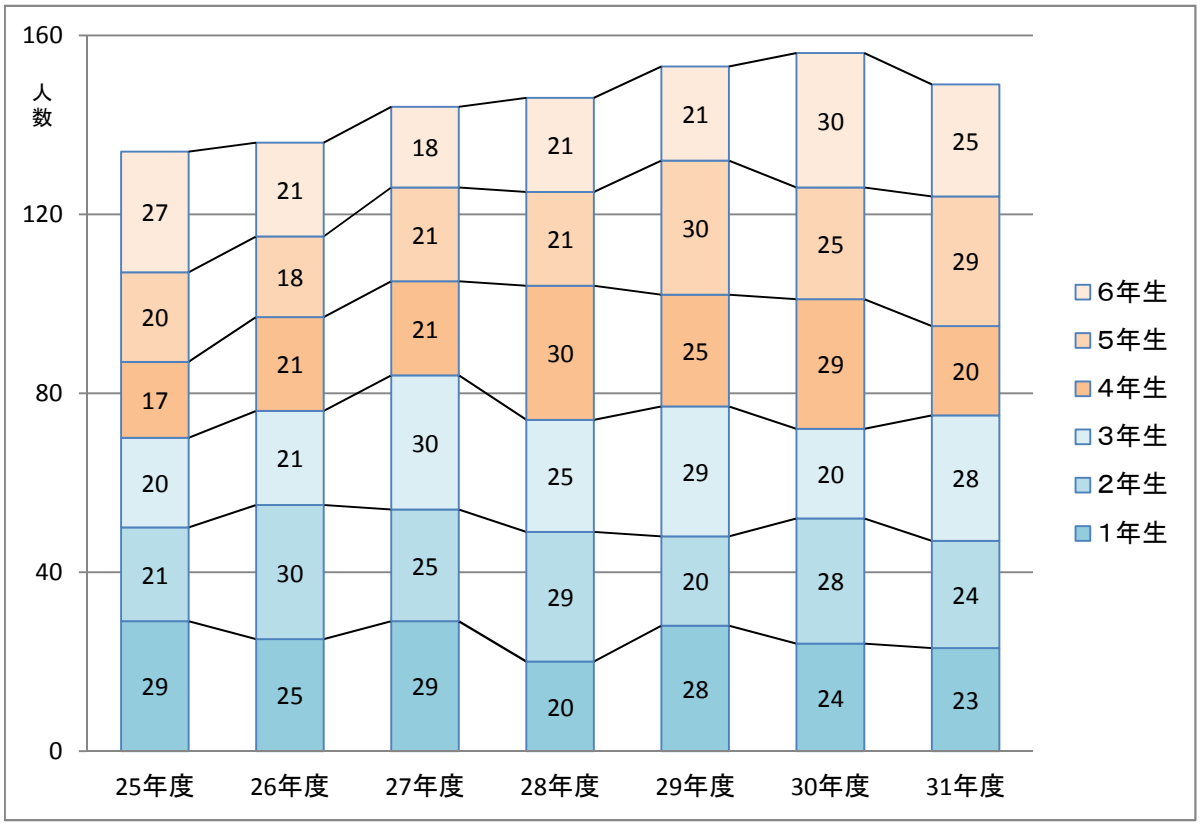

区分	25年度	26年度	27年度	28年度	29年度	30年度	31年度
1年生	29	25	29	20	28	24	23
2年生	21	30	25	29	20	28	24
3年生	20	21	30	25	29	20	28
4年生	17	21	21	30	25	29	20
5年生	20	18	21	21	30	25	29
6年生	27	21	18	21	21	30	25
合計	134	136	144	146	153	156	149
前年対比		101 %	106 %	101 %	105 %	102 %	△ 4 %
25年対比		101 %	107 %	109 %	114 %	116 %	111 %

※　平成25年度は学校基本調査による数値（5月1日現在）
※　平成26年度以降は平成25年5月1日現在の住民基本台帳により学齢人数を各学校ごとに集計した推計値。