

令和7年度
市 税 の 概 要



飯 山 市



飯山市章

昭和29年8月1日の市制施行日に制定。

「いいやま」の文字をデザインしたもので、円は、協調と発展を表します。市旗は、地色が黄緑色で、市章が白です。

飯山市民憲章

わたしたちは、奥信濃の豊かな自然に生まれ、ふるさとへの限りない愛情をきずなとして生活している飯山の市民です。

わたしたちは、きびしい雪と闘ってきた先人の歩みをうけつぎ、市民の平和と幸福と自治を保証し、精神の創造をふくむ個性的な「生産の都市」として、このまちを成長させようと決意しています。

わたしたちは、市民の名誉にかけ、互いに手をたずさえて、この崇高な理想と目的を達成することを誓います。

1. 子どもを愛し、おとしよりを敬い、温かいまちをつくります。
(連帯協力の原則)
2. 自然を守り、環境を整え、美しいまちをつくります。
(環境充足の原則)
3. 健康で働き、生活を楽しみ、幸せなまちをつくります。
(健康安全の原則)
4. 文化を育て、創意を生かし、明るいまちをつくります。
(創造進歩の原則)
5. 対話を行い、自治を進め、平和なまちをつくります。
(市民自治の原則)

昭和49年8月1日制定

目 次

I 市の概要

1. 飯山市のすがた	1
2. 飯山市の組織機構	2
3. 税務課の組織分掌事務	3
4. 人口・世帯数の推移	4
5. 令和7年度一般会計当初予算	5

II 市税総括

1. 一般会計決算	6
2. 年度別市税決算の状況	8
3. 市民一人当り市税負担の状況	1 1
4. 一世帯当り市税負担の状況	1 1
5. 令和7年度市税一覧表	1 2
6. 市税の徴収に要する経費	1 4
7. 令和7年度納期一覧表	1 4

III 市民税関係

1. 個人市民税	1 5
(1) 個人市民税年度別最終調定額の推移	1 5
(2) 個人市民税年度別納税義務者数の推移	1 5
(3) 個人市民税所得区分別（所得割額）の推移	1 6
(4) 個人市民税所得区分別総所得金額の推移	1 6
(5) 令和7年度個人市民税の納税義務者等に関する調	1 8
(6) 個人市民税所得区分別納税義務者1人当たり所得額推移	1 8
(7) 個人市民税所得区分別納税義務者1人当たり課税額推移	1 9
(8) 令和7年度課税標準額の段階別（所得割）課税状況	2 0
(9) 令和7年度課税標準額の段階別納税義務者数状況	2 0
2. 法人市民税	2 2
(1) 年度別最終調定額の推移	2 2
(2) 均等割区分別法人数	2 2

IV 固定資産税・都市計画税

1. 課税の状況	・ ・ ・ ・ ・	2 3
2. 固定資産評価状況	・ ・ ・ ・ ・	2 4
(1) 土地	・ ・ ・ ・ ・	2 4
(2) 家屋	・ ・ ・ ・ ・	2 4
(3) 償却資産	・ ・ ・ ・ ・	2 6
3. 都市計画税	・ ・ ・ ・ ・	2 8
(1) 土地	・ ・ ・ ・ ・	2 8
(2) 家屋	・ ・ ・ ・ ・	2 8
4. 土地異動状況	・ ・ ・ ・ ・	2 9
5. 家屋新增築分	・ ・ ・ ・ ・	2 9

V 諸税

1. 市たばこ税	・ ・ ・ ・ ・	3 1
2. 入湯税	・ ・ ・ ・ ・	3 1
3. 軽自動車税	・ ・ ・ ・ ・	3 1

VI 国民健康保険税

1. 国保加入状況	・ ・ ・ ・ ・	3 2
2. 国保税調定額	・ ・ ・ ・ ・	3 2
3. 国保税率及び税負担	・ ・ ・ ・ ・	3 2

VII 収納関係

1. 督促状発送状況	・ ・ ・ ・ ・	3 3
2. 滞納の状況	・ ・ ・ ・ ・	3 3
3. 財産差押等の状況	・ ・ ・ ・ ・	3 4
4. 不納欠損の状況	・ ・ ・ ・ ・	3 5
5. 市税等口座振替利用状況	・ ・ ・ ・ ・	3 5
6. 市税徴収実績の推移	・ ・ ・ ・ ・	3 6
7. 国民健康保険税徴収実績の推移	・ ・ ・ ・ ・	3 8

VIII その他

1. 市税税率の変遷	・ ・ ・ ・ ・	4 2
2. 各種証明書発行状況	・ ・ ・ ・ ・	4 5

I 市の概要

1. 飯山市のすがた

地区別面積と人口

総人口 19,539人
(令和2年国勢調査)

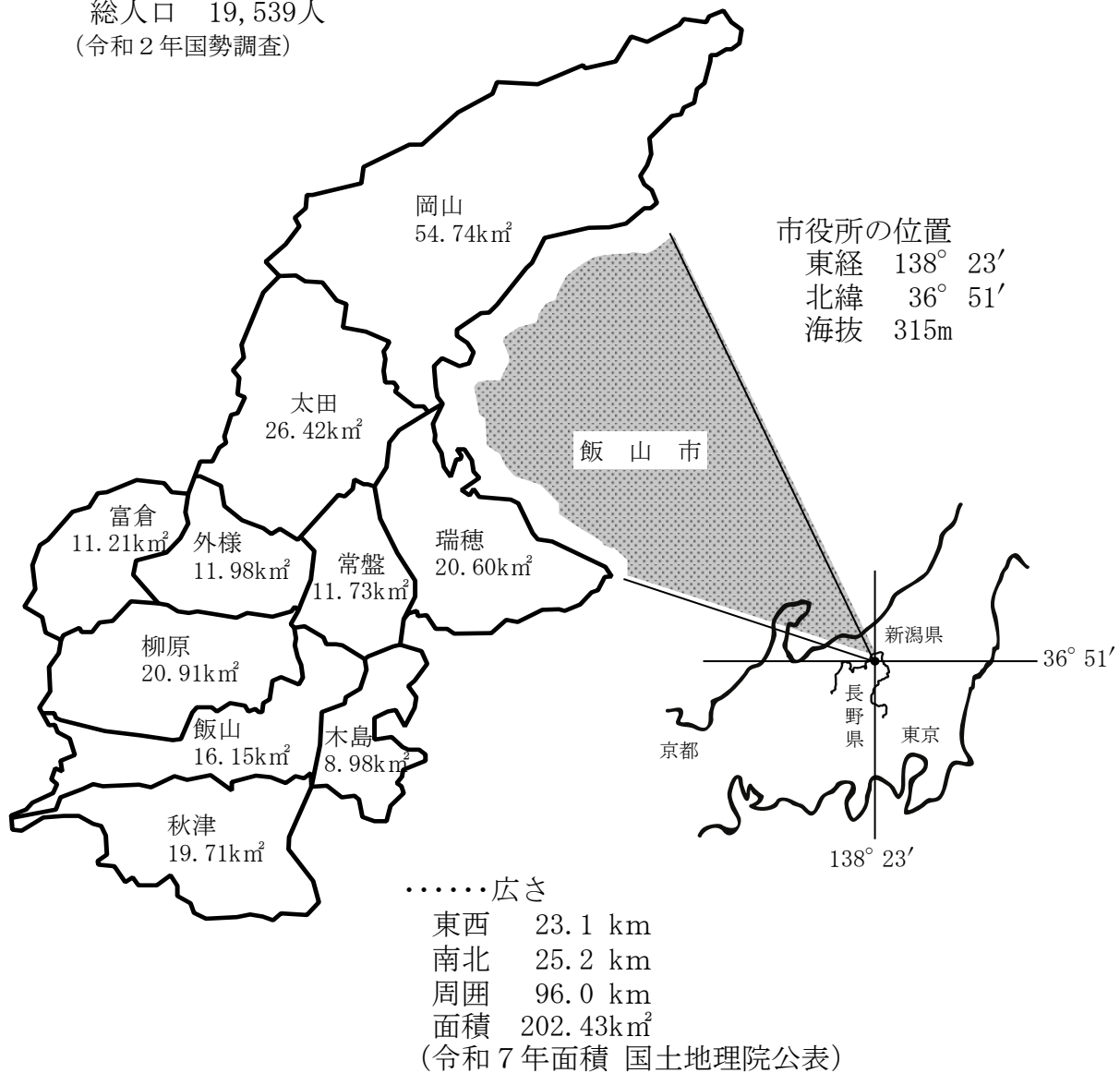

地目別土地面積

令和7年(2025年)1月1日現在

単位: km²

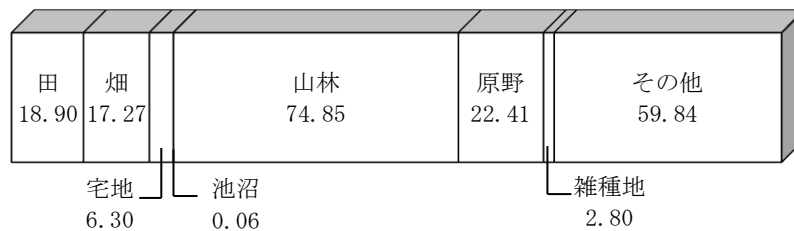

- 1) 総面積は、国土地理院発表の「全国都道府県市区町村別面積調」による。
- 2) 地区別面積は参考値(関東農政局調べ)。
- 3) 地目別面積は、総務省「固定資産税の土地に関する概要調書」による。

2. 飯山市の組織機構

令和 7 年（2025年） 4 月 1 日現在

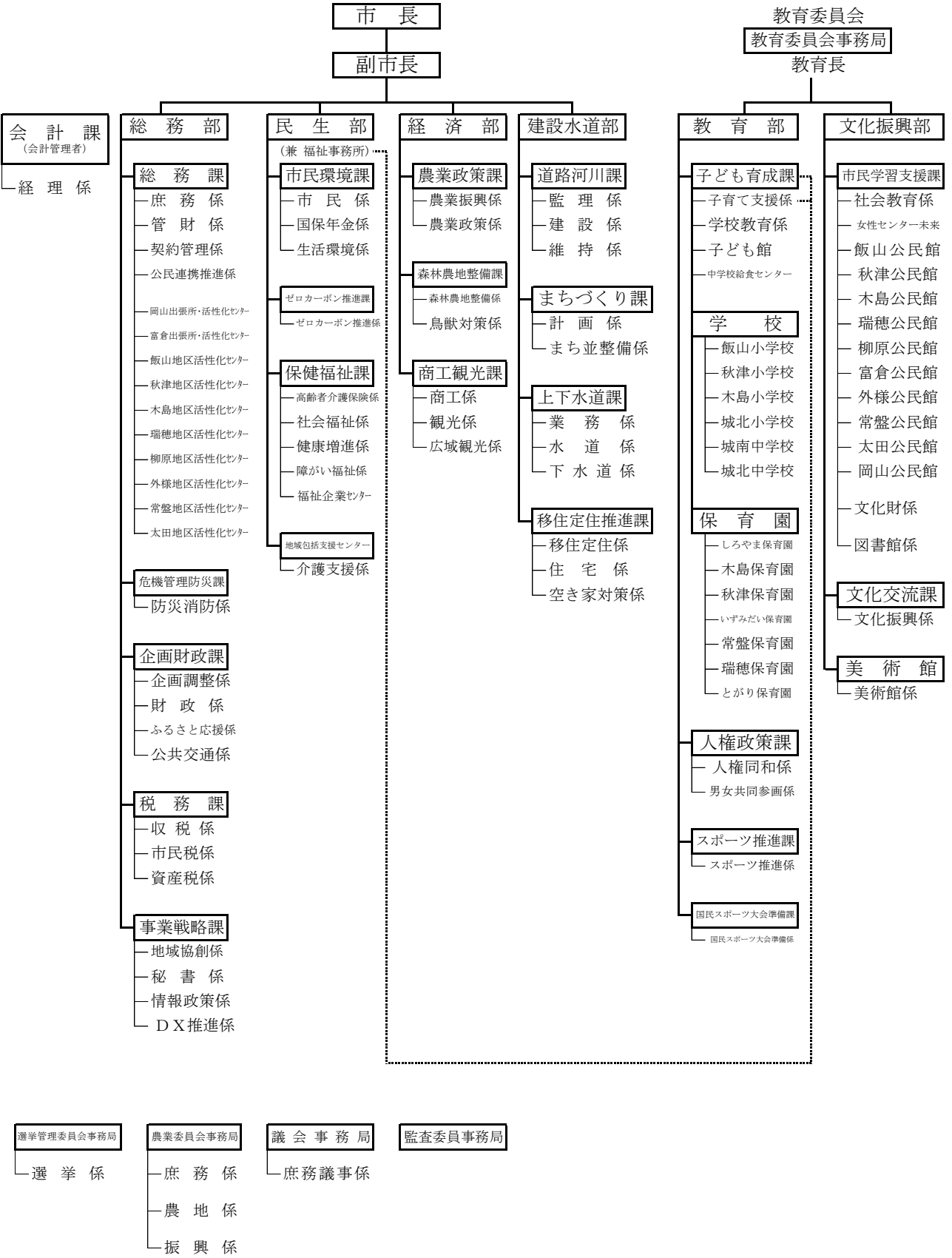

3. 税務課の組織分掌事務

(令和7年(2025年)4月1日現在)

区 分		人数	分 掌 事 務
課 長		1	総 括
市 民 税 係	係 長	1	1 税務課の庶務に関すること。 2 税務証明に関すること。 3 営業の開始及び廃止の届け出の受付に関すること。 4 市民税、軽自動車税、入湯税及び国民健康保険税（介護保険分を含む。）の賦課調定及び減免に関すること。 5 市・県民税の賦課資料の調査及び検査に関すること。 6 たばこ税及び鉱産税の賦課調定及び検査に関すること。 7 原動機付自転車及び小型特殊自動車の登録に関すること。 8 その他課の主管事務のうち、他の係に属さないこと。
	主 査	1	
	主 任	1	
	主 任	1	
	主 事	1	
	会計年度任用職員	2	
	計	7	
資 産 税 係	係 長	1	1 固定資産税、特別土地保有税及び都市計画税の賦課調定及び減免に関すること。 2 固定資産の評価に関すること。 3 固定資産税台帳等の整理及び縦覧に関すること。 4 固定資産税等所在市町村交付金及び納付金に関すること。 5 不動産取得税の申告又は報告書の進達に関すること。 6 地方税法(昭和25年法律第226号)第422条の3の規定による通知に関すること。
	主 任	1	
	主 事	1	
	会計年度任用職員	3	
	計	6	
収 税 係	課長補佐兼係長	1	1 市税の滞納に関すること。 2 市税の滞納処分に関すること。 3 市税の不納欠損処分及び延滞金の減免に関すること。 4 市税の徴収嘱託に関すること。 5 市税の過誤納金の充当及び還付に関すること。
	主 事	1	
	主 事 補	1	
	会計年度任用職員	1	
	計	4	
合 計		18	

4. 人口・世帯数の推移

(住民基本台帳 3月31日現在)

区分	男	女	計	世帯数
平成12	13,288	14,145	27,433	8,214
13	13,213	14,061	27,274	8,258
14	13,036	13,861	26,897	8,228
15	12,892	13,705	26,597	8,209
16	12,736	13,564	26,300	8,220
17	12,553	13,453	26,006	8,177
18	12,366	13,259	25,625	8,179
19	12,207	12,999	25,206	8,149
20	12,031	12,859	24,890	8,138
21	11,939	12,764	24,703	8,178
22	11,808	12,574	24,382	8,145
23	11,660	12,373	24,033	8,127
24	11,506	12,113	23,619	8,106
25	11,345	12,033	23,378	8,193
26	11,160	11,810	22,970	8,124
27	10,957	11,630	22,587	8,109
28	10,742	11,382	22,124	8,087
29	10,550	11,134	21,684	8,044
30	10,370	10,974	21,344	8,027
令和元	10,174	10,751	20,925	8,034
2	9,998	10,552	20,550	8,031
3	9,826	10,388	20,214	8,017
4	9,686	10,223	19,909	7,998
5	9,480	9,963	19,443	7,934
6	9,279	9,747	19,026	7,910
7	9,071	9,542	18,613	7,869

外国人
含む

”

”

”

”

”

”

”

”

”

”

”

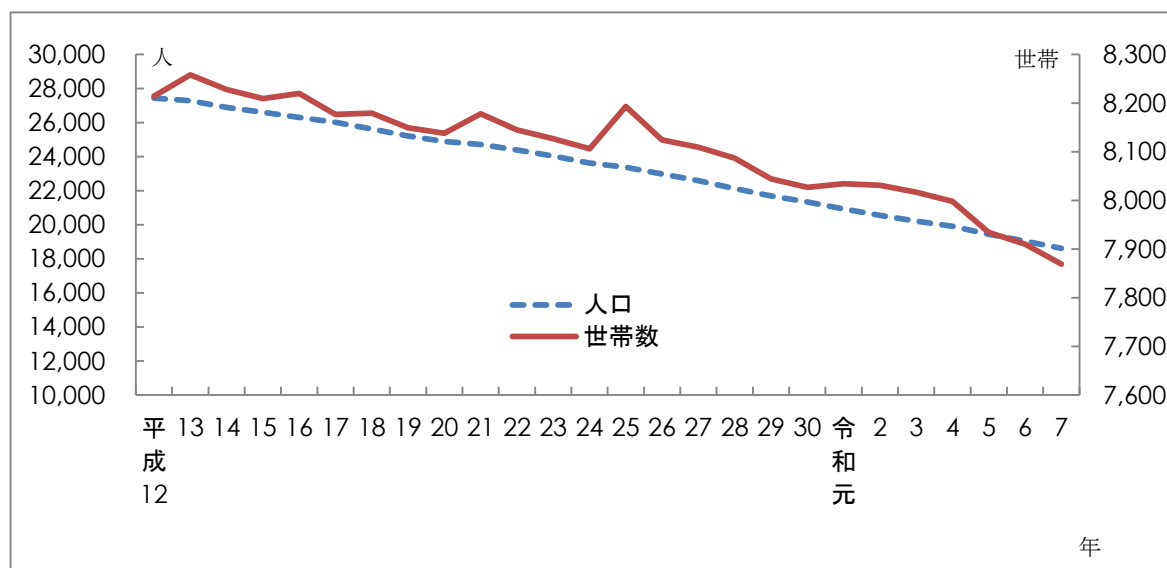

5. 令和7年度一般会計当初予算

(単位：千円)

歳 入	
市 税	2,428,000
地 方 譲 与 税	194,000
利 子 割 交 付 金	1,200
配 当 割 交 付 金	10,000
株式等譲渡所得割交付金	12,000
法 人 事 業 税 交 付 金	44,000
地 方 消 費 税 交 付 金	524,200
自動車税環境性能割交付金	20,000
地 方 特 例 交 付 金	9,000
地 方 交 付 税	6,057,000
交通安全対策特別交付金	1,500
分 担 金 及 び 負 担 金	42,445
使 用 料 及 び 手 数 料	144,624
国 庫 支 出 金	1,530,002
県 支 出 金	785,591
財 産 収 入	20,338
寄 附 金	751,877
繰 入 金	1,241,810
繰 越 金	300,000
諸 収 入	674,913
市 債	2,037,500
合 計	16,830,000

(単位：千円)

歳 出	
議 会 費	128,394
総 務 費	2,648,289
民 生 費	3,653,105
衛 生 費	1,505,936
農 林 水 産 業 費	806,456
商 工 費	876,161
土 木 費	3,090,799
消 防 費	621,581
教 育 費	1,747,935
災 害 復 旧 費	2,600
公 債 費	1,743,744
予 備 費	5,000
合 計	16,830,000

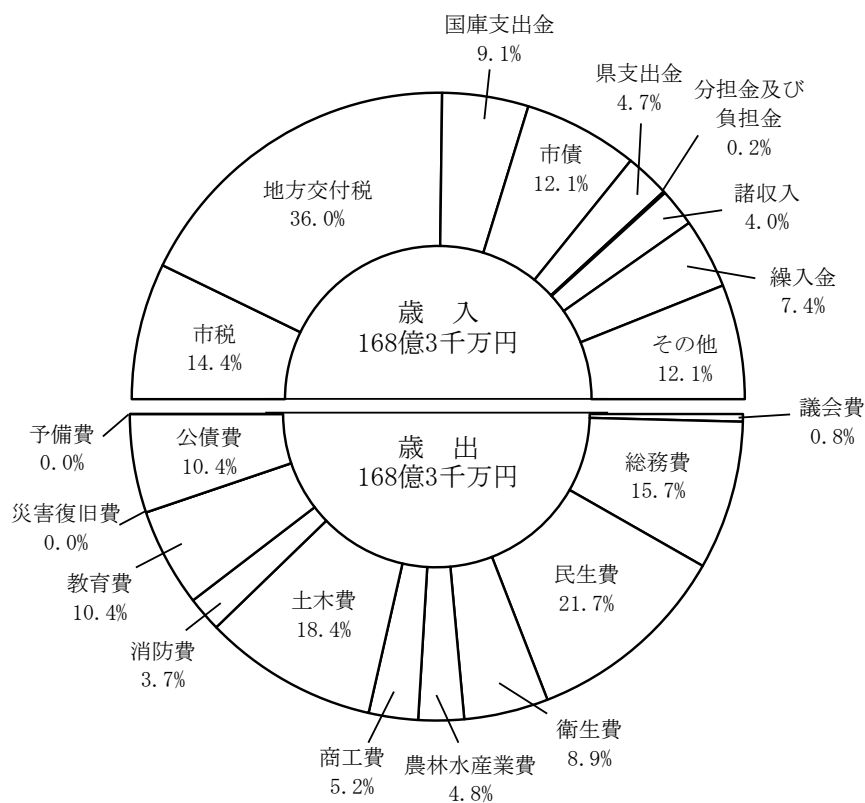

Ⅱ 市税総括

1. 一般会計決算

歳 入

(単位：千円)

区 分 \ 年 度	2	3	4	5	6
1. 市 税	2,552,837	2,517,427	2,550,397	2,549,032	2,505,341
2. 地 方 譲 与 税	184,408	187,584	188,657	190,132	194,036
3. 利 子 割 交 付 金	1,723	1,377	758	605	829
4. 配 当 割 交 付 金	7,592	10,643	9,146	11,126	14,915
5. 株式等譲渡所得割交付金	8,732	11,407	6,584	11,076	19,841
6. 法 人 事 業 税 交 付 金	13,359	32,441	45,627	43,286	46,831
7. 地 方 消 費 税 交 付 金	487,276	522,875	521,296	509,414	511,545
8. 自動車税環境性能割交付金	12,028	13,026	12,530	15,717	19,929
9. 地 方 特 例 交 付 金	16,120	65,724	8,624	8,267	87,589
10. 地 方 交 付 税	5,528,476	6,045,997	6,090,946	6,129,055	6,321,490
11. 交通安全対策特別交付金	2,952	2,910	2,578	2,410	2,168
12. 分 担 金 及 び 負 担 金	56,251	53,746	52,660	42,031	36,852
13. 使 用 料 及 び 手 数 料	130,594	137,363	147,484	154,067	147,416
14. 国 庫 支 出 金	3,692,330	2,028,719	1,920,019	1,958,325	2,311,598
15. 県 支 出 金	737,714	763,642	732,680	667,250	695,556
16. 財 産 収 入	19,927	37,256	59,556	23,125	33,248
17. 寄 附 金	1,526,748	1,240,036	940,039	633,817	557,589
18. 繰 入 金	1,148,910	817,310	1,250,710	1,065,560	1,316,610
19. 繰 越 金	1,134,755	816,126	773,067	949,894	933,463
20. 諸 収 入	767,051	665,259	682,365	690,670	697,221
21. 市 債	1,741,000	1,132,600	1,107,800	1,210,700	1,566,400
合 計	19,770,783	17,103,468	17,103,523	16,865,559	18,020,467

歳 出

(単位：千円)

区 分 \ 年 度	2	3	4	5	6
1. 議 会 費	116,390	116,866	117,741	123,947	125,532
2. 総 務 費	6,158,806	3,668,147	3,283,280	2,868,787	2,641,970
3. 民 生 費	3,393,479	3,565,636	3,306,939	3,439,949	3,541,250
4. 衛 生 費	979,790	1,125,738	1,207,169	1,140,982	1,060,275
5. 農 林 水 産 業 費	599,198	706,051	695,816	655,014	697,524
6. 商 工 費	1,334,317	1,278,774	1,787,407	1,537,723	851,837
7. 土 木 費	2,562,881	2,570,670	2,341,807	2,205,644	2,718,312
8. 消 防 費	807,162	511,331	432,074	480,538	535,192
9. 教 育 費	1,241,629	1,151,482	1,228,198	1,650,622	2,802,246
10. 災 害 復 旧 費	244,067	68,336	15,151	7,040	34,376
11. 公 債 費	1,516,937	1,567,369	1,738,048	1,821,850	1,838,074
12. 予 備 費	0	0	0	0	0
合 計	18,954,656	16,330,400	16,153,630	15,932,096	16,846,588

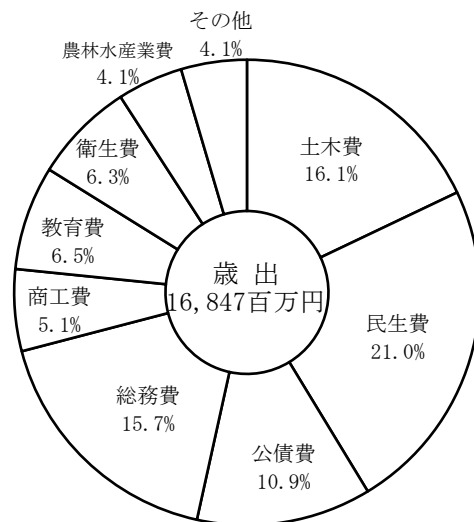
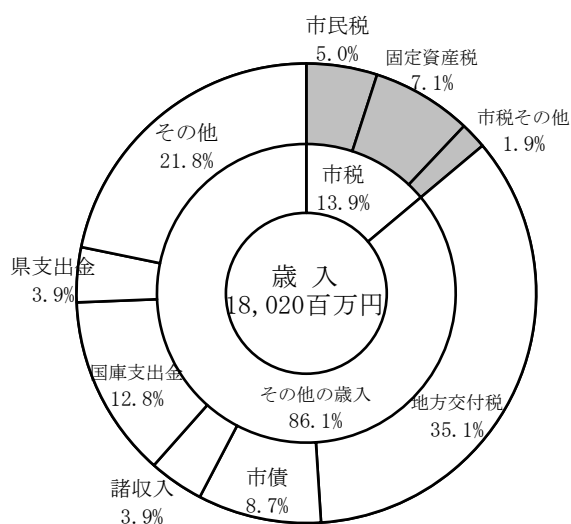

令和6年度一般会計歳入歳出決算の内訳

2. 年度別市税決算の状況

年 度 税 目			2			3		
			調 定 額	収 入 済 額	収 納 率	調 定 額	収 入 済 額	収 納 率
市 民 税	個 人	現年度分	762, 168	760, 543	99. 79	757, 608	756, 029	99. 79
		滞 繰 分	5, 471	1, 529	27. 95	5, 260	1, 512	28. 75
		計	767, 639	762, 072	99. 27	762, 868	757, 541	99. 30
	法 人	現年度分	172, 748	171, 277	99. 15	171, 396	171, 290	99. 94
		滞 繰 分	846	240	28. 37	1, 099	537	48. 86
		計	173, 594	171, 517	98. 80	172, 495	171, 827	99. 61
固 定 資 産 税	固 定 資 産 税	現年度分	1, 287, 726	1, 280, 343	99. 43	1, 245, 417	1, 241, 894	99. 72
		滞 繰 分	21, 794	6, 451	29. 60	14, 125	5, 048	35. 74
		計	1, 309, 520	1, 286, 794	98. 26	1, 259, 542	1, 246, 942	99. 00
	交 付 金	現年度分	16, 429	16, 429	100. 00	16, 675	16, 675	100. 00
軽自動車税		現年度分	93, 228	93, 151	99. 92	94, 798	94, 682	99. 88
		滞 繰 分	259	84	32. 43	196	92	46. 94
		計	93, 487	93, 235	99. 73	94, 994	94, 774	99. 77
		環境 性能割	5, 480	5, 480	－	7, 370	7, 370	－
市 た ば こ 税		現年度分	145, 613	145, 613	100. 00	153, 801	153, 801	100. 00
入 湯 税		現年度分	4, 431	4, 431	100. 00	5, 333	5, 333	100. 00
		滞 繰 分	－	－	－	－	－	－
		計	4, 431	4, 431	100. 00	5, 333	5, 333	100. 00
都 市 計 画 税		現年度分	67, 312	66, 933	99. 44	63, 078	62, 904	99. 72
		滞 繰 分	1, 126	333	29. 57	727	260	35. 76
		計	68, 438	67, 266	98. 29	63, 805	63, 164	99. 00
特別土地保有税		現年度分	0	0	－	0	0	－
		滞 繰 分	0	0	－	0	0	－
		計	0	0	－	0	0	－
現 年 度 分 計			2, 555, 135	2, 544, 200	99. 57	2, 515, 476	2, 509, 978	99. 78
滞 納 分 計			29, 496	8, 637	29. 28	21, 407	7, 449	34. 80
市 税 合 計			2, 584, 631	2, 552, 837	98. 77	2, 536, 883	2, 517, 427	99. 23

(単位：千円、%)

4			5			6		
調定額	収入済額	収納率	調定額	収入済額	収納率	調定額	収入済額	収納率
758,723	757,049	99.78	769,231	767,384	99.76	747,898	746,754	99.85
1,986	1,534	77.24	1,998	1,472	73.67	1,836	1,071	58.33
760,709	758,583	99.72	771,229	768,856	99.69	749,734	747,825	99.75
142,976	142,912	99.96	140,231	140,231	100.00	149,360	149,274	99.94
636	96	15.09	590	134	22.71	310	67	21.61
143,612	143,008	99.58	140,821	140,365	99.68	149,670	149,341	99.78
1,293,452	1,289,389	99.69	1,285,135	1,281,911	99.75	1,254,852	1,251,798	99.76
8,750	3,025	34.57	8,559	2,636	30.80	8,059	3,273	40.61
1,302,202	1,292,414	99.25	1,293,694	1,284,547	99.29	1,262,911	1,255,071	99.38
15,905	15,905	100.00	15,643	15,643	100.00	15,713	15,713	100.00
95,643	95,601	99.96	96,829	96,762	99.93	97,764	97,731	99.97
210	100	47.62	118	56	47.46	100	49	49.00
95,853	95,701	99.84	96,947	96,818	99.87	97,864	97,780	99.91
10,368	10,368	100.00	9,200	9,200	100.00	8,237	8,237	100.00
162,119	162,119	100.00	161,371	161,371	100.00	158,915	158,915	100.00
7,078	7,078	100.00	7,024	7,024	100.00	8,306	8,306	100.00
—	—	—	—	—	—	—	—	—
7,078	7,078	100.00	7,024	7,024	100.00	8,306	8,306	100.00
65,278	65,068	99.68	65,232	65,073	99.76	64,142	63,987	99.76
444	153	34.46	439	135	30.75	408	166	40.69
65,722	65,221	99.24	65,671	65,208	99.29	64,550	64,153	99.38
0	0	—	0	0	—	0	0	—
0	0	—	0	0	—	0	0	—
0	0	—	0	0	—	0	0	—
2,551,542	2,545,489	99.76	2,549,896	2,544,599	99.79	2,505,187	2,500,715	99.82
12,026	4,908	40.81	11,704	4,433	37.88	10,713	4,626	43.18
2,563,568	2,550,397	99.49	2,561,600	2,549,032	99.51	2,515,900	2,505,341	99.58

市税収入額の推移

単位：百万円

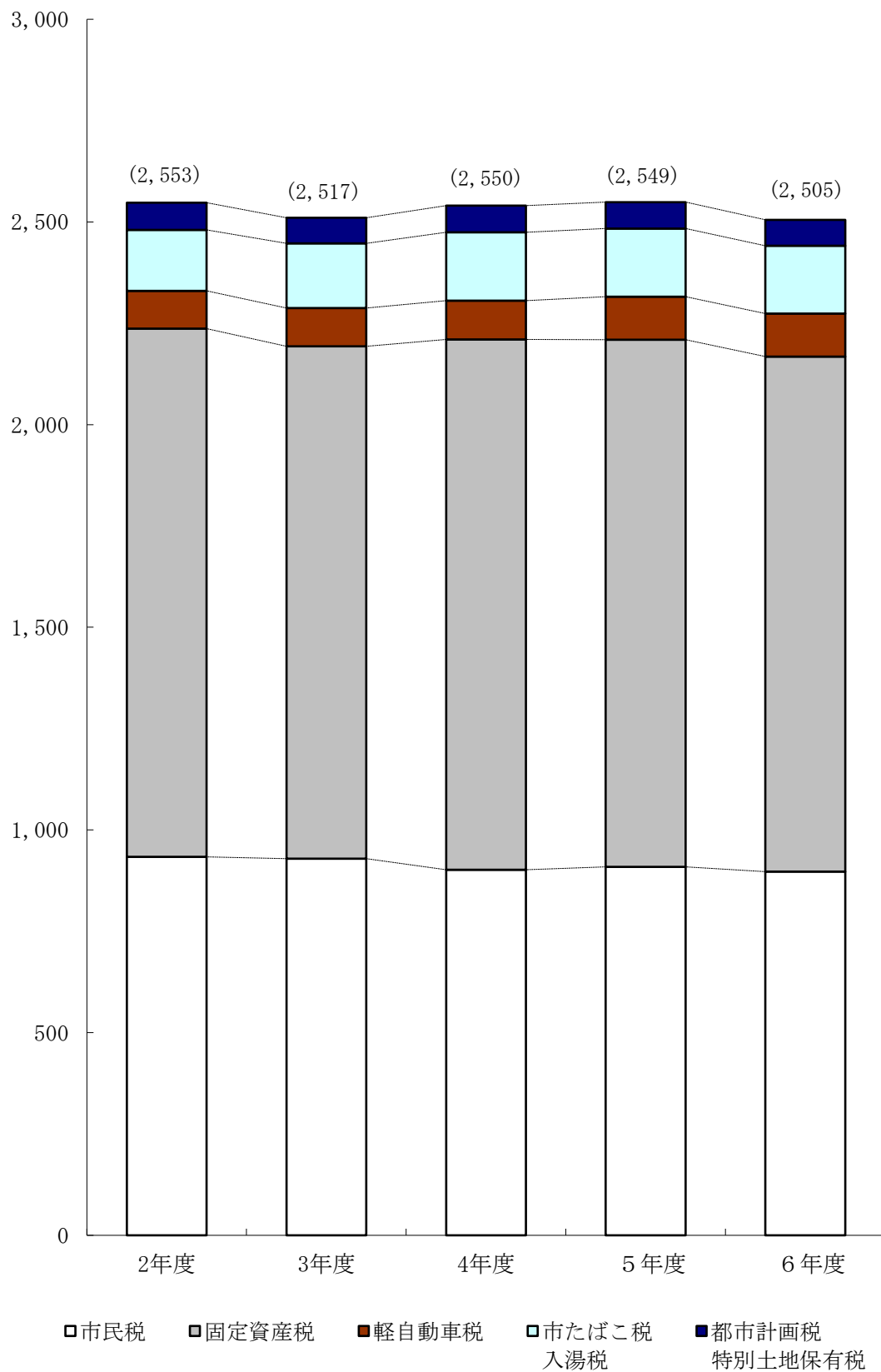

3. 市民一人当たり市税負担の状況

(単位：円)

区 分		年 度	2	3	4	5	6
市 税 総 額		調 定 額	127,863	127,424	131,850	134,637	135,169
		収 入 額	126,291	126,447	131,173	133,976	134,602
主 な 税 目	個 人 市 民 税	調 定 額	37,976	38,318	39,125	40,536	40,280
		収 入 額	37,700	38,050	39,016	40,411	40,178
	法 人 市 民 税	調 定 額	-	-	-	-	-
		収 入 額	-	-	-	-	-
	純 固 定 資 産 税	調 定 額	64,783	63,265	66,975	67,996	67,851
		収 入 額	63,659	62,632	66,472	67,515	67,430
	軽 自 動 車 税	調 定 額	4,625	4,771	4,930	5,096	5,258
		収 入 額	4,612	4,760	4,922	5,089	5,253
	市 た ば こ 税	調 定 額	7,204	7,725	8,338	8,482	8,538
		収 入 額	7,204	7,725	8,338	8,482	8,538
	入 湯 税	調 定 額	219	268	364	369	446
		収 入 額	219	268	364	369	446
	都 市 計 画 税	調 定 額	3,386	3,205	3,380	3,452	3,468
		収 入 額	3,328	3,173	3,354	3,427	3,447
	特別土地保有税	調 定 額	0	0	0	0	0
		収 入 額	0	0	0	0	0
年 度 末 人 口			20,214	19,909	19,443	19,026	18,613
			外国人含む	外国人含む	外国人含む	外国人含む	外国人含む

外国人含む

外国人含む

外国人含む

外国人含む

外国人含む

4. 一世帯当たり市税負担の状況

(単位：円)

区 分		年 度	2	3	4	5	6
市 税 総 額		調 定 額	322,394	317,190	323,071	323,843	319,723
		収 入 額	318,428	314,757	321,411	322,254	318,381
主 な 税 目	個 人 市 民 税	調 定 額	95,751	95,382	95,868	97,501	95,277
		収 入 額	95,057	94,716	95,600	97,201	95,034
	法 人 市 民 税	調 定 額	-	-	-	-	-
		収 入 額	-	-	-	-	-
	純 固 定 資 産 税	調 定 額	163,343	157,482	164,109	163,552	160,492
		収 入 額	160,508	155,907	162,875	162,395	159,496
	軽 自 動 車 税	調 定 額	11,661	11,877	12,080	12,256	12,437
		収 入 額	11,630	11,850	12,061	12,240	12,426
	市 た ば こ 税	調 定 額	18,163	19,230	20,431	20,401	20,195
		収 入 額	18,163	19,230	20,431	20,401	20,195
	入 湯 税	調 定 額	553	667	892	888	1,056
		収 入 額	553	667	892	888	1,056
	都 市 計 画 税	調 定 額	8,537	7,978	8,283	8,302	8,203
		収 入 額	8,390	7,897	8,219	8,244	8,153
	特別土地保有税	調 定 額	0	0	0	0	0
		収 入 額	0	0	0	0	0
年 度 末 世 帯 数			8,017	7,998	7,935	7,910	7,869
			外国人含まず	外国人含まず	外国人含まず	外国人含まず	外国人含まず

外国人含む

外国人含む

外国人含む

外国人含む

外国人含む

5. 令和7年度市税一覧表

税目		課税客体	納税義務者	賦課期日
市民税	個人	前年の所得について算定した総所得金額、退職所得金額及び山林所得金額	<ul style="list-style-type: none"> ・市内に住所を有する個人（均等割・所得割） ・市内に住所はないが、市内に事務所・事業所・家屋敷を有する人（均等割） 	1月1日
	法人等	法人税額	<ul style="list-style-type: none"> ・市内に事務所・事業所を有する法人（均等割・法人税割） ・市内に事務所・事業所はないが、寮・宿泊所・クラブ・その他これらに類する施設を有する法人及び市内に事務所、事業所又は寮等を有する法人でない社団又は財団で代表者、管理人等の定めのあるもの（均等割） 	決算月の2ヵ月後
固定資産税		土地・家屋・償却資産	固定資産の所有者	1月1日
都市計画税		都市計画区域内に所有する土地・家屋	当該土地・家屋の所有者	
軽自動車税		原動機付自転車 軽自動車 小型特殊自動車 2輪の小型自動車	軽自動車等の所有者	4月1日
市たばこ税		売り渡した製造たばこ	製造たばこの製造者・特定販売業者又は卸売販売業者	
入湯税		鉱泉浴場の入湯客		

課税標準額及び税率				申告期限	納期		
○個人市民税均等割 3,000円 (他に県民税均等割1,500円、うち500円は森林づくり県民税。他に森林環境税1,000円) ○個人市民税所得割 市民税税率 100分の6.0 県民税税率 100分の4.0				申告書 3月15日 給与支払報告 1月31日	第1期 6月 第2期 8月 第3期 10月 第4期 翌年1月		
事業年度		～H26.9.30	H26.10.1～	法人申告期限 事業年度終了 後2ヶ月以内	申告期限と 同じ		
均等割 (年額)	下記以外の法人	60,000円	50,000円				
	資本金 1千万円以下 従業員数 50人超	144,000円	120,000円				
	資本金 1千万円超1億円以下 従業員数 50人以下	156,000円	130,000円				
	資本金 1千万円超1億円以下 従業員数 50人超	180,000円	150,000円				
	資本金 1億円超10億円以下 従業員数 50人以下	192,000円	160,000円				
	資本金 1億円超10億円以下 従業員数 50人超	480,000円	400,000円				
	資本金 10億円超 従業員数 50人以下	492,000円	410,000円				
	資本金 10億円超50億円以下 従業員数 50人超	2,100,000円	1,750,000円				
	資本金 50億円超 従業員数 50人超	3,600,000円	3,000,000円				
法人 税割	事業年度		税率				
	令和元年9月末日以前に開始した事業年度		100分の9.7				
	令和元年10月1日以前に開始した事業年度		100分の6.0				
課税標準の1.4% ・免税点 土地30万円、家屋20万円、償却資産150万円未満 課税標準×0.2%				償却資産 の申告 1月31日	第1期 4月 第2期 7月 第3期 11月 第4期 翌年2月		
区 分	種 別		税 額	・取得申告 納税義務の 発生した日 から15日以内 ・廃車申告 納税義務が 消滅した日 から30日以内	全期分 5月		
原 動 機 付 自 転 車	50cc以下		2,000円				
	90cc以下		2,000円				
	125 cc 以下 かつ最高出力 4.0 kw 以下		2,000円				
	125cc以下		2,400円				
	ミニカー		3,700円				
特定小型原動機付自転車			2,000円				
軽 自 動 車 (年数や燃費基 準等により各6区 分)	3 輪	1,000円～4,600円					
		乗 用	営業用			1,800円～8,200円	
			自家用			2,700円～12,900円	
		4 輪	貨 物			営業用	1,000円～4,500円
	自家用					1,300円～6,000円	
もっぱら雪上を走行するもの			3,600円				
小 型 特 殊	農耕作業用		2,400円				
自 動 車	その他		5,900円				
2 輪 小 型	2 輪の小型自動車 (250cc超)		6,000円				
軽 自 動 二 輪	125cc超 250cc以下		3,600円				
・紙巻たばこ等1,000本につき 6,552円				前月の販売について翌月末までに 申告納付			
・入湯客1人につき ① 宿泊入湯客 1泊 150円 ② 日帰り入湯客 1日 50円				特別徴収の方法により、毎月15日 までに前月1日から末日までに徴 収すべき入湯税を納入する。			

6. 市税の徴収に要する経費（課税状況調より）

年 度			2	3	4	5	6
区 分							
税 入 収 額	市 税 (A)		2, 552, 837	2, 517, 427	2, 550, 397	2, 549, 032	2, 505, 341
	個 人 の 県 民 税		504, 648	501, 609	502, 405	509, 768	493, 164
	合 計 (B)		3, 057, 485	3, 019, 036	3, 052, 802	3, 058, 800	2, 998, 505
徴 税 費	人 件 費	基 本 給	38, 713	37, 970	36, 606	33, 600	38, 257
		諸 手 当	31, 048	30, 781	29, 641	28, 136	32, 687
		そ の 他	38	57	95	0	0
		小 計	69, 799	68, 808	66, 342	61, 736	70, 944
	需 用 費	旅 費	1	1	44	3	5
		賃 金	11, 979	12, 349	10, 585	9, 619	12, 522
		そ の 他	53, 636	42, 423	61, 957	60, 110	48, 111
		小 計	65, 616	54, 773	72, 586	69, 732	60, 638
	報 奨 金 等 の 経 費		0	0	0	0	0
	そ の 他		0	0	0	0	0
合 計 (C)		135, 415	123, 581	138, 928	131, 468	131, 582	
県 民 税 取 扱 費 (D)		32, 885	32, 619	31, 298	30, 843	31, 247	
差 引 (C)－(D) (E)		102, 530	90, 962	107, 630	100, 625	100, 335	
税 収 入 額 に 対 す る 徴 税 費 の 割 合	(C)／(B) (%)		4. 4	4. 1	4. 6	4. 3	4. 4
	(E)／(A) (%)		4. 0	3. 6	4. 2	3. 9	4. 0
税 務 職 員 数			13	13	13	12	13

7. 令和7年度納期一覧表

令和7年度 市税等納期(口座振替日)一覧表

月	納 期 限	口座振替日	税 目 ・ 料 金 等							CATV・インターネット 使 用 料
			軽自動車税	固定資産税 都市計画税	市・県民税 (普通徴収)	国民健康 保 険 税 (普通徴収)	介護保険料 (普通徴収)	後期高齢者 医療保険料 (普通徴収)	上 下 水 道 料 金 上水区域 旧綜合農水区域 斑尾農水区域	
令和7年 4月	4月 30日	4月 28日		1期			1期		2・3月分	4月分
5月	6月 2日	5月 26日	全期				2期		3・4月分	5月分
6月	6月 30日	6月 26日			1期		3期		4・5月分	6月分
7月	7月 31日	7月 28日		2期		1期	4期	1期	5・6月分	7月分
8月	9月 1日	8月 26日			2期	2期	5期	2期	6・7月分	8月分
9月	9月 30日	9月 26日				3期	6期	3期	7・8月分	9月分
10月	10月 31日	10月 27日			3期	4期	7期	4期	8・9月分	10月分
11月	12月 1日	11月 26日		3期		5期	8期	5期	9・10月分	11月分
12月	1月 5日	12月 26日				6期	9期	6期	10・11月分	12月分
令和8年 1月	2月 2日	1月 26日			4期	7期	10期	7期	11・12月分	1月分
2月	3月 2日	2月 26日		4期		8期	11期	8期	12・1月分	2月分
3月	3月 31日	3月 26日				9期	12期	9期	1・2月分	3月分

◆ 口座振替が便利です！

納め忘れなく確実に納付いただくため、口座からの自動引き落としが便利です。口座振替の手続きは、市役所や金融機関の窓口でどうぞ。市のホームページから様式のダウンロードも可能ですので、窓口に向く時間が無い方も、郵送での手続きが可能です。

◆ コンビニ・スマホで納付できます！

市税と上下水道料金は、コンビニエンスストアとスマートフォンで納付いただけます。休日や夜間でも納付でき、手数料は市役所負担ですので、お気軽にご利用ください。ただし、コンビニ・スマホ用納付書は、使用期間が限られますのでご注意ください。



－ 口座からの再振替について －

◆ 口座振替日に残高不足の場合は、翌月11日前後に再振替を行います。料金種別によりご連絡しないものもありますので、月末には連絡に記録してください。



Ⅲ 市民税関係

1. 個人市民税

(1) 個人市民税年度別最終調定額の推移（現年度分）

（単位：千円）

区 分 \ 年 度		2	3	4	5	6	
普通徴収	均 等 割 額	9,310	8,470	8,120	8,295	6,708	
	所 得 割 額	141,220	144,343	136,541	147,365	184,227	
	計	150,530	152,813	144,661	155,660	190,935	
特別徴収	給与分	均 等 割 額	21,931	21,634	21,392	21,277	18,009
		所 得 割 額	548,703	541,460	546,143	554,686	499,318
		退 職 所 得	7,193	5,736	11,911	4,184	6,378
		計	577,827	568,830	579,446	580,146	523,704
	年金分	均 等 割 額	4,970	5,152	5,163	5,201	4,968
		所 得 割 額	28,841	30,812	29,454	28,812	28,291
		計	33,811	35,964	34,617	34,013	33,259
合 計	均 等 割 額	36,211	35,256	34,675	34,773	29,685	
	所 得 割 額	718,763	716,616	712,138	730,864	711,836	
	退 職 所 得	7,193	5,736	11,911	4,184	6,378	
	計	762,168	757,608	758,724	769,820	747,898	

(2) 個人市民税年度別納税義務者数の推移（現年度分 課税状況調より）（単位：人）

区 分 \ 年 度		2	3	4	5	6	
普通徴収	均等割のみ	325	293	237	332	388	
	所得割のみ	0	0	0	0	0	
	均・所合算者	1,707	1,544	1,421	1,483	1,239	
	計	2,032	1,837	1,658	1,815	1,627	
特別徴収	給与分	均等割のみ	497	505	497	449	714
		所得割のみ	0	0	0	0	0
		均・所合算者	5,982	5,881	5,838	5,832	5,462
		計	6,479	6,386	6,335	6,281	6,176
	年金分	均等割のみ	768	770	800	822	1,051
		所得割のみ	0	0	0	0	0
		均・所合算者	1,046	1,107	1,089	1,088	1,023
		計	1,814	1,877	1,889	1,910	2,074
合 計	均等割のみ	1,590	1,568	1,534	1,603	2,153	
	所得割のみ	0	0	0	0	0	
	均・所合算者	8,735	8,532	8,348	8,403	7,724	
	計	10,325	10,100	9,882	10,006	9,877	

(3) 個人市民税所得区分別(所得割税額)の推移(課税状況調より)

所得区分		年 度		3		4	
				構成比	前年比	構成比	前年比
給与所得	納税義務者数(人)		6,856	80.4	96.7	6,774	98.8
	所得割税額(千円)		599,288	84.2	97.6	606,507	101.2
	1人平均所得割(円)		87,411	—	100.9	89,535	102.4
営業所得	納税義務者数(人)		297	3.5	102.8	277	93.3
	所得割税額(千円)		38,154	5.4	116.8	31,933	83.7
	1人平均所得割(円)		128,465	—	113.7	115,282	89.7
農業所得	納税義務者数(人)		88	1.0	98.9	46	52.3
	所得割税額(千円)		8,615	1.2	126.6	5,628	65.3
	1人平均所得割(円)		97,898	—	128.1	122,348	125.0
その他の事業所得	納税義務者数(人)		—	—	—	—	—
	所得割税額(千円)		—	—	—	—	—
	1人平均所得割(円)		—	—	—	—	—
その他の所得	納税義務者数(人)		1,237	14.5	101.5	1,190	96.2
	所得割税額(千円)		51,401	7.2	100.8	48,619	94.6
	1人平均所得割(円)		41,553	—	99.3	40,856	98.3
分離譲渡所得者等	納税義務者数(人)		54	0.6	105.9	61	113.0
	所得割税額(千円)		13,877	2.0	131.6	12,794	92.2
	1人平均所得割(円)		256,981	—	124.3	209,738	81.6
計	納税義務者数(人)		8,532	100.0	97.7	8,348	97.8
	所得割税額(千円)		711,335	100.0	99.5	705,481	99.2
	1人平均所得割(円)		83,373	—	101.8	84,509	101.4

(4) 個人市民税所得区分別総所得金額の推移(課税状況調より)

所得区分		年 度		3	前年比	4	前年比
給与所得	納税義務者数(人)		6,856		96.7	6,774	98.8
	総所得額(千円)		18,957,238		101.3	19,058,218	100.5
	1人平均所得(円)		2,765,058		104.7	2,813,436	101.7
営業所得	納税義務者数(人)		297		102.8	277	93.3
	総所得額(千円)		1,018,351		112.6	912,109	89.6
	1人平均所得(円)		3,428,791		109.6	3,292,812	96.0
農業所得	納税義務者数(人)		88		98.9	46	52.3
	総所得額(千円)		280,920		116.2	172,754	61.5
	1人平均所得(円)		3,192,273		117.5	3,755,522	117.6
その他の事業所得	納税義務者数(人)		—		—	—	—
	総所得額(千円)		—		—	—	—
	1人平均所得(円)		—		—	—	—
その他の所得	納税義務者数(人)		1,237		101.5	1,190	96.2
	総所得額(千円)		2,018,336		106.6	1,941,238	96.2
	1人平均所得(円)		1,631,638		105.1	1,631,292	100.0
分離譲渡所得者等	納税義務者数(人)		54		105.9	61	113.0
	総所得額(千円)		153,276		97.8	150,985	98.5
	1人平均所得(円)		2,838,444		92.4	2,475,164	87.2
計	納税義務者数(人)		8,532		97.7	8,348	97.8
	総所得額(千円)		22,428,121		102.4	22,235,304	99.1
	1人平均所得(円)		2,628,706		104.8	2,663,549	101.3

(単位：人、千円、円、%)

5			6			7		
	構成比	前年比		構成比	前年比		構成比	前年比
6,828	81.3	100.8	6,352	82.2	93.0	6,748	78.7	106.2
617,272	84.9	101.8	555,547	78.6	90.0	643,843	83.5	115.9
90,403	—	101.0	87,460	—	96.7	95,412	—	109.1
298	3.5	107.6	267	3.5	89.6	304	3.5	113.9
35,365	4.9	110.7	35,286	5.0	99.8	36,068	4.7	102.2
118,674	—	102.9	132,157	—	111.4	118,645	—	89.8
49	0.6	106.5	51	0.7	104.1	90	1.0	176.5
6,857	0.9	121.8	7,615	1.1	111.1	12,347	1.6	162.1
139,939	—	114.4	149,314	—	106.7	137,189	—	91.9
—	—	—	—	—	—	—	—	—
—	—	—	—	—	—	—	—	—
—	—	—	—	—	—	—	—	—
1,163	13.8	97.7	963	12.5	82.8	1,350	15.7	140.2
45,968	6.3	94.5	39,652	5.6	86.3	57,294	7.4	144.5
39,525	—	96.7	41,175	—	104.2	42,440	—	103.1
65	0.8	106.6	91	1.2	140.0	81	0.9	89.0
21,363	2.9	167.0	68,882	9.7	322.4	21,779	2.8	31.6
328,662	—	156.7	756,945	—	230.3	268,877	—	35.5
8,403	100.0	100.7	7,724	100.0	91.9	8,573	100.0	111.0
726,825	100.0	103.0	706,982	100.0	97.3	771,331	100.0	109.1
86,496	—	102.4	91,531	—	105.8	89,972	—	98.3

(単位：人、千円、円、%)

5		6		7	
	前年比		前年比		前年比
6,828	100.8	6,352	93.0	6,748	106.2
19,286,618	101.2	18,773,045	97.3	19,776,199	105.3
2,824,636	100.4	2,955,454	104.6	2,930,676	99.2
298	107.6	267	89.6	304	113.9
981,162	107.6	991,957	101.1	1,030,662	103.9
3,292,490	100.0	3,715,195	112.8	3,390,336	91.3
49	106.5	51	104.1	90	176.5
197,149	114.1	225,673	114.5	338,296	149.9
4,023,449	107.1	4,424,961	110.0	3,758,844	84.9
—	—	—	—	—	—
—	—	—	—	—	—
—	—	—	—	—	—
1,163	97.7	963	82.8	1,350	140.2
1,864,407	96.0	1,693,172	90.8	2,224,701	131.4
1,603,101	98.3	1,758,226	109.7	1,647,927	93.7
65	106.6	91	140.0	81	89.0
230,737	152.8	353,601	153.2	288,634	81.6
3,549,800	143.4	3,885,725	109.5	3,563,383	91.7
8,403	100.7	7,724	91.9	8,573	111.0
22,560,073	101.5	22,037,448	97.7	23,658,492	107.4
2,684,764	100.8	2,853,113	106.3	2,759,651	96.7

(5) 令和7年度個人市民税の納税義務者等に関する調（課税状況調より）

区分 所得者区分	均等割のみを納める者		所得割のみを納める者	
	納税義務者数	均等割額	納税義務者数	所得割額
給与所得者	499	1,497	-	-
営業所得者	70	210	-	-
農業所得者	27	81	-	-
その他の所得者	647	1,941	-	-
家屋敷	121	363	-	-
合計	1,364	4,092	0	0

(6) 個人市民税所得区分別納税義務者1人当たり所得額推移（課税状況調より）

（単位：万円）

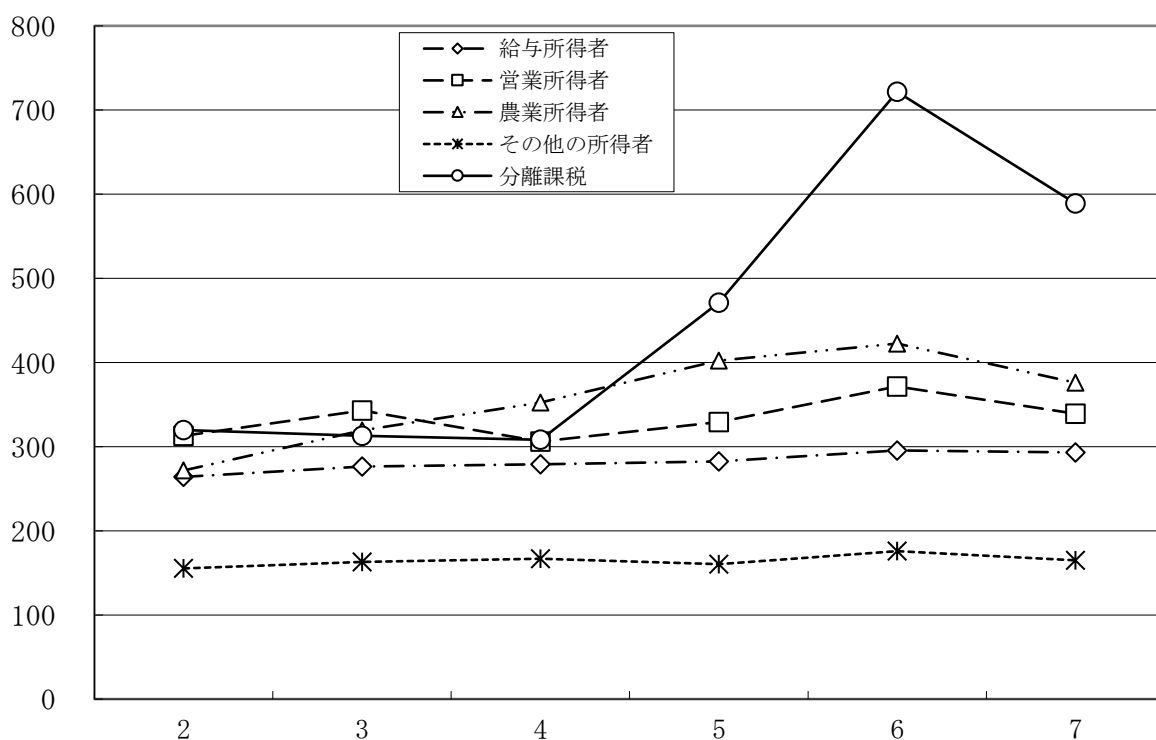

（単位：万円）

年度 区分	2	3	4	5	6	7
給与所得者	264.0	276.5	279.1	282.5	295.5	293.1
営業所得者	312.9	342.9	306.1	329.2	371.5	339.0
農業所得者	271.7	319.2	352.6	402.3	422.5	375.9
その他の所得者	155.3	163.2	166.9	160.3	175.8	164.8
分離課税	319.8	312.8	308.1	470.9	721.6	589.0

(単位：人、千円)

均等割と所得割を納める者			合 計	
納税義務者数	均等割額	所得割額	納税義務者数	市民税額
6,780	20,340	651,660	7,279	673,497
307	921	37,427	377	38,558
92	276	13,024	119	13,381
1,394	4,182	69,983	2,041	76,106
-	-	-	121	363
8,573	25,719	772,094	9,937	801,905

(7) 個人市民税所得区分別納税義務者1人当たり課税額推移(課税状況調より)

(単位：千円)

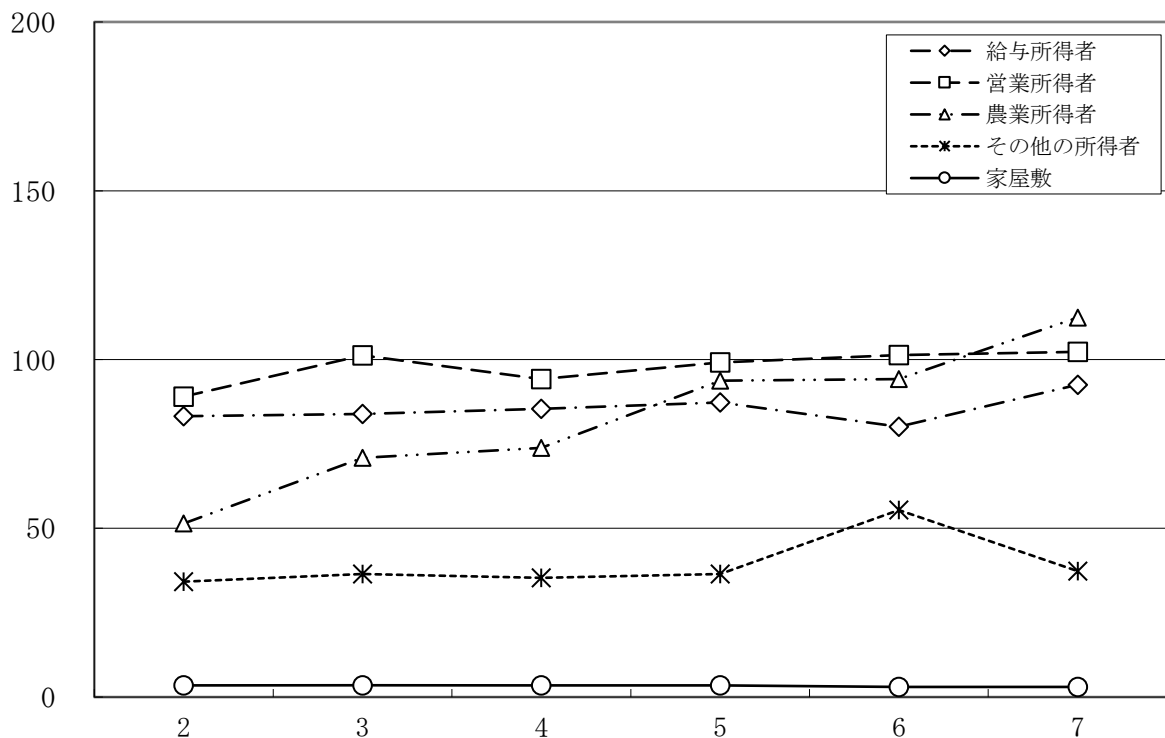

(単位：千円)

年度 区分	2	3	4	5	6	7
給 与 所 得 者	83.2	83.9	85.4	87.3	80.1	92.5
営 業 所 得 者	89.0	101.2	94.2	99.1	101.3	102.3
農 業 所 得 者	51.4	70.8	73.9	93.7	94.2	112.4
その他の所得者	34.2	36.4	35.3	36.5	55.4	37.3
家 屋 敷	3.5	3.5	3.5	3.5	3.0	3.0

(8) 令和7年度課税標準額の段階別(所得割)課税状況(課税状況調より)

課税標準額の段階 \ 区 分	納 税 義務者 (人)	総所得額 (千円)	分離譲渡 ・株式等 (千円)	所得控除額 (千円)
10万円以下	356	286,575	55,726	274,345
10万円を越え100万円以下	3,430	5,185,475	47,432	3,261,201
100万円を越え200万円以下	2,550	6,670,073	50,180	2,987,901
200万円を越え300万円以下	1,276	4,983,295	12,931	1,885,893
300万円を越え400万円以下	564	2,907,718	118,985	976,415
400万円を越え550万円以下	233	1,506,842	14,604	452,060
550万円を越え700万円以下	60	499,249	0	127,654
700万円を越え1,000万円以下	48	488,277	96,987	97,236
1,000万円を越える金額	56	1,130,988	24,398	135,081
計	8,573	23,658,492	421,243	10,197,786
前 年 度	7,724	22,037,448	1,953,068	9,279,172
比 較 (%)	111.0	107.4	21.6	109.9

(9) 令和7年度課税標準額の段階別納税義務者数状況(課税状況調より)

課税標準額の段階 \ 区 分	納 税 義務者 (人)	構成比 (%)	所 得 区 分 別 納 税		
			給 与	営 業	農 業
10万円以下	356	4.2	170	15	5
10万円を越え100万円以下	3,430	40.0	2,336	109	45
100万円を越え200万円以下	2,550	29.7	2,233	81	15
200万円を越え300万円以下	1,276	14.9	1,180	40	8
300万円を越え400万円以下	564	6.6	521	18	2
400万円を越え550万円以下	233	2.7	193	20	4
550万円を越え700万円以下	60	0.7	48	6	4
700万円を越え1,000万円以下	48	0.6	31	6	3
1,000万円を越える金額	56	0.7	36	9	4
計	8,573	100.0	6,748	304	90
前 年 度	7,724	100.0	6,352	267	51
比 較 (%)	111.0	100.0	106.2	113.9	176.5

課税標準額 (千円)	算出税額 (千円)	税額控除等 (千円)				所得割額 (千円)	平均税率 (%)
		税額控除	税額調整	配当割額 の控除	株式等譲渡所 得割額の控除		
67,956	2,556	484	0	26	0	2,046	6.0
1,971,706	116,735	9,665	118	141	33	106,150	6.0
3,732,352	222,331	12,452	0	106	107	209,531	6.0
3,110,333	186,179	10,087	0	54	44	175,988	6.0
2,050,288	119,423	4,208	0	85	58	115,072	6.0
1,069,386	63,643	2,570	0	277	70	60,726	6.0
371,595	22,293	1,045	0	0	0	21,248	6.0
488,028	26,372	1,836	0	30	0	24,470	6.0
1,020,305	60,485	4,349	0	0	0	56,100	6.0
13,881,949	820,017	46,696	118	719	312	771,331	6.0
14,711,344	823,981	44,986	55	779	275	706,982	6.0
94.4	99.5	103.8	214.5	92.3	113.5	109.1	100.0

(単位：万円、人、%)

義 務 者 数 の 内 訳		
その他	譲渡等	計
151	15	356
921	19	3,430
201	20	2,550
38	10	1,276
15	8	564
12	4	233
2	0	60
6	2	48
4	3	56
1,350	81	8,573
963	91	7,724
140.2	89.0	111.0

課税標準額の段階別所得割額・納税義務者数の割合

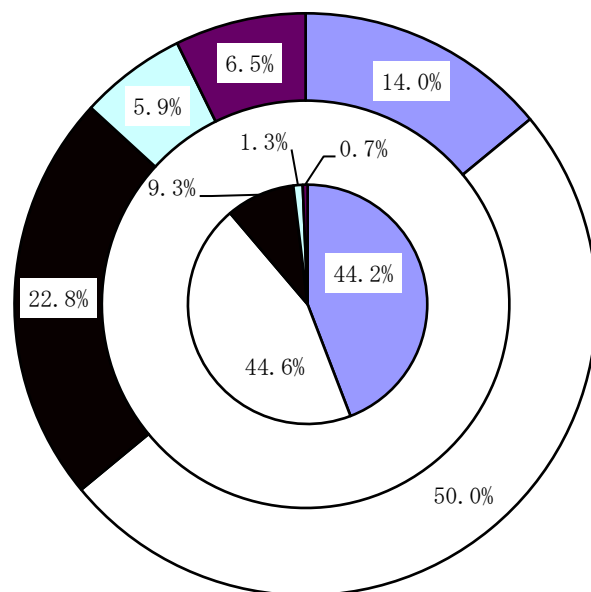

外円：課税標準額の段階別所得割額の割合
内円：課税標準額の段階別納税義務者数の割合

■ ~100万円 ■ 100~300万円 ■ 300~550万円
■ 550~1,000万円 ■ 1,000万円~

2. 法人市民税

(1) 年度別最終調定額の推移（現年度分）

（単位：千円）

年 度 区 分	2	3	4	5	6
均 等 割 額	68,318	60,915	65,252	62,573	66,608
法 人 税 割 額	104,430	110,481	77,724	77,658	82,752
計	172,748	171,396	142,976	140,231	149,360

(2) 均等割区分別法人数（課税状況調より）

年 度 区 分	4		5		6	
	納 税 義務者数	構 成 比	納 税 義務者数	構 成 比	納 税 義務者数	構 成 比
下記以外の法人等 (1号法人)	610	75.7	610	75.7	629	76.0
資本金等1千万円以下で 従業者50人超 (2号法人)	3	0.4	3	0.4	2	0.2
資本金等1千万円超1億 円以下で従業者50人以下 (3号法人)	115	14.3	113	14.0	113	13.6
資本金等1千万円超1億 円以下で従業者50人超 (4号法人)	4	0.5	5	0.6	5	0.6
資本金等1億円超10億円 以下で従業者50人以下 (5号法人)	25	3.1	26	3.2	26	3.1
資本金等1億円超10億円 以下で従業者50人超 (6号法人)	5	0.6	4	0.5	5	0.6
資本金等10億円超で従業 者50人以下 (7号法人)	39	4.8	40	5.0	43	5.2
資本金等10億円超50億円 以下で従業者50人超 (8号法人)	1	0.1	1	0.1	1	0.1
資本金等50億円超で従業 者50人超 (9号法人)	4	0.5	4	0.5	4	0.5
計	806	100.0	806	100.0	828	100.0

IV 固定資産税・都市計画税

1. 課税の状況

(単位：千円，人)

区 分 \ 年 度			3	4	5	6	7
固 定 資 産 税	土 地	調 定 額	252,983	249,162	245,067	241,611	237,863
		納 税 義 務 者	7,670	7,657	7,618	7,594	7,583
	家 屋	調 定 額	540,582	588,963	591,528	576,911	580,466
		納 税 義 務 者	8,006	8,051	8,014	7,987	7,948
	償却資産	調 定 額	433,913	454,878	448,498	433,999	454,345
		納 税 義 務 者	289	349	352	353	360
	計	調 定 額	1,227,478	1,293,003	1,285,093	1,252,521	1,272,674
		納 税 義 務 者 (延 べ)	15,965	16,057	15,984	15,934	15,891
交付金 及び 納付金		調 定 額	16,675	15,905	15,643	15,714	16,108
		件 数	5	5	5	5	5
都 市 計 画 税	土 地	調 定 額	25,363	24,953	24,578	24,291	24,084
		納 税 義 務 者	3,266	3,268	3,258	3,252	3,245
	家 屋	調 定 額	37,714	40,334	40,685	39,851	40,277
		納 税 義 務 者	3,168	3,198	3,201	3,205	3,196
	計	調 定 額	63,077	65,287	65,263	64,142	64,361
		納 税 義 務 者 (延 べ)	6,434	6,466	6,459	6,457	6,441

(現年度分・当初調定)

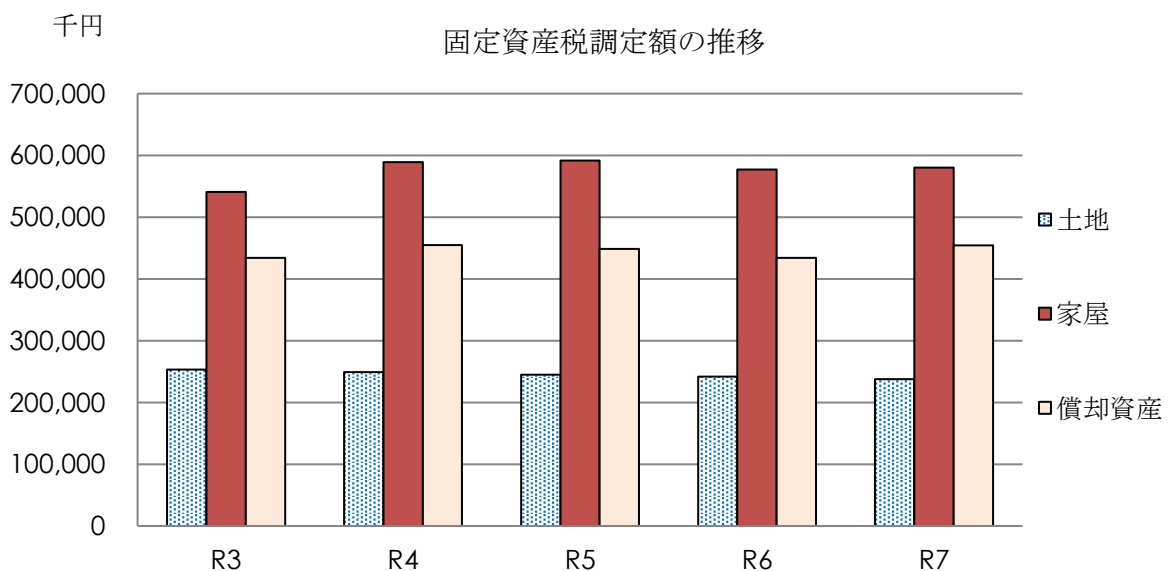

2. 固定資産評価状況

(1) 土 地

年 度			5				
地 目 \ 区 分			評 価 総 地 積	総 評 価 額	㎡当り評価額	課 税 標 準 額 (免点以上)	評 価 総 地 積
			㎡	千円	円	千円	㎡
宅 地	住 宅 用 地	小規模住宅用地	1,406,099	8,992,511	6,395	1,424,830	1,409,130
		一 般 住 宅 用 地	2,111,174	10,150,240	4,808	3,332,916	2,117,055
		計	3,517,273	19,142,751	5,442	4,757,746	3,526,185
	住宅用地以外の宅地		2,120,448	10,623,071	5,010	7,391,738	2,106,715
	合 計		5,637,721	29,765,822	5,280	12,149,484	5,632,900
田（一般田・介在田）			18,570,347	2,028,443	109	1,972,893	18,466,177
畑（一般畑・介在畑）			16,038,467	705,783	44	660,936	16,071,764
鉱 泉 地			20	3,240	162,000	3,240	20
池 沼			0	0	0	0	0
山林(一般山林・介在山林)			28,694,809	355,419	12	306,607	28,734,884
原 野			16,126,628	121,862	8	97,794	16,131,687
雑 種 地	鉄 軌 道 用 地		417,487	369,818	886	238,889	417,487
	そ の 他 の 雑 種 地		1,709,968	3,779,458	2,210	2,617,515	1,723,906
	計		2,127,455	4,149,276	1,950	2,856,404	2,141,393
総 計			87,195,447	37,129,845	426	18,047,358	87,178,825

(2) 家 屋

ア 木 造

年 度		5				
種 類	区 分	棟 数	床 面 積 ㎡	決 定 価 格 千円	㎡当り単価 円	棟 数
専 用 住 宅		6,455	987,702	14,965,997	15,152	6,454
併 用 住 宅		296	52,983	651,462	12,296	290
附 属 家		4,035	310,880	1,553,793	4,998	4,018
そ の 他		1,107	148,206	1,872,727	12,636	1,098
計		11,893	1,499,771	19,043,979	12,698	11,860

6			7			
総 評 価 額	㎡当り評価額	課 税 標 準 額 (免点以上)	評価総地積	総 評 価 額	㎡当り評価額	課 税 標 準 額 (免点以上)
千円	円	千円	㎡	千円	円	千円
8,891,963	6,310	1,408,003	1,410,361	8,815,859	6,251	1,395,493
10,015,043	4,731	3,285,956	2,122,142	9,906,715	4,668	3,250,380
18,907,006	5,362	4,693,959	3,532,503	18,722,574	5,300	4,645,873
10,441,508	4,956	7,268,823	2,084,177	10,139,163	4,865	7,060,567
29,348,514	5,210	11,962,782	5,616,680	28,861,737	5,139	11,706,440
2,025,177	110	1,970,822	18,311,742	2,010,820	110	1,955,630
706,641	44	661,539	15,957,280	702,052	44	657,513
3,240	162,000	3,240	20	3,240	162,000	3,240
0	0	0	0	0	0	0
356,551	12	307,193	28,879,794	358,535	12	307,931
122,015	8	97,651	16,229,962	123,211	8	98,638
357,669	857	236,499	417,183	357,379	857	236,379
3,744,904	2,172	2,591,556	1,721,832	3,823,163	2,220	2,646,078
4,102,573	1,916	2,828,055	2,139,015	4,180,542	1,954	2,882,457
36,664,711	421	17,831,282	87,134,493	36,240,137	416	17,611,849

(免点以上のもの)

6			7			
床 面 積	決 定 価 格	㎡当り単価	棟 数	床 面 積	決 定 価 格	㎡当り単価
㎡	千円	円		㎡	千円	円
987,534	15,009,405	15,199	6,451	987,588	15,300,154	15,492
52,064	635,892	12,214	289	51,839	634,396	12,238
309,591	1,568,419	5,066	3,995	307,587	1,577,551	5,129
146,687	1,847,480	12,595	1,096	145,962	1,849,894	12,674
1,495,876	19,061,196	12,742	11,831	1,492,976	19,361,995	12,969

イ 非木造

年 度		5				6	
種 類	区 分	棟 数	床 面 積 ㎡	決 定 価 格 千円	㎡当り単価 円	棟 数	床 面 積 ㎡
事 務 所 ・ 店 舗 百 貨 店 ・ 銀 行		271	150,919	7,034,561	46,612	271	151,797
住 宅 及 び ア パ ー ト		775	173,825	5,552,236	31,942	773	174,242
病 院 ・ ホ テ ル		98	70,052	3,114,006	44,453	94	67,650
工 場 ・ 倉 庫 ・ 市 場		571	242,075	5,113,690	21,124	575	242,111
そ の 他		2,291	235,231	3,766,065	16,010	2,287	234,725
計		4,006	872,102	24,580,558	28,185	4,000	870,525

(3) 償却資産

ア 課税標準額

年 度 区 分		5		6		7	
		課税標準額 千円	構成比 %	課税標準額 千円	構成比 %	課税標準額 千円	構成比 %
市長が価格を決定したもの	構 築 物	1,659,952	(19.5) 5.0	1,731,649	(21.1) 5.4	2,155,337	(24.6) 6.4
	機 械 及 び 置 装	4,902,238	(57.7) 14.8	4,702,824	(57.2) 14.7	4,831,408	(55.2) 14.4
	船 航 空 舶 機	36	(0) 0.0	3,041	(0) 0.0	2,200	(0) 0.0
	車 両 及 び 搬 運 具	106,410	(1.3) 0.3	87,467	(1.1) 0.3	115,007	(1.3) 0.3
	工 具 ・ 器 具 及 び 備 品	1,823,226	(21.5) 5.5	1,699,253	(20.7) 5.3	1,649,378	(18.8) 4.9
	小 計	8,491,862	(100) 25.7	8,224,234	(100) 25.7	8,753,330	(100) 26.0
配 分	総 務 大 臣	24,531,566	(100) 74.3	23,816,150	(100) 74.3	24,880,783	(100) 74.0
	県 知 事	0	(0.0) 0.0	0	(0.0) 0.0	0	(0.0) 0.0
	小 計	24,531,566	(100) 74.3	23,816,150	(100) 74.3	24,880,783	(100) 74.0
合 計		33,023,428	100	32,040,384	100	33,634,113	100

※構成比の上段カッコ書き：区分内構成比 下段：償却資産全体

(免点以上のもの)

6		7			
決 定 価 格 千円	㎡ 当 り 単 価 円	棟 数	床 面 積 ㎡	決 定 価 格 千円	㎡ 当 り 単 価 円
6,924,399	45,616	270	150,569	6,890,894	45,766
5,425,238	31,136	771	174,488	5,499,388	31,517
2,816,292	41,630	93	67,364	2,810,604	41,723
4,802,228	19,835	580	242,324	4,830,899	19,936
3,622,823	15,434	2,289	234,249	3,648,902	15,577
23,590,980	27,100	4,003	868,994	23,680,687	27,251

イ 課税標準額段階別納税義務者数

区 分 \ 年 度	5	6	7
	(構成比 %) 人数	(構成比 %) 人数	(構成比 %) 人数
150万円未満	(53.3) 402	(52.7) 394	(52.9) 404
150万円以上 300万円未満	(14.5) 109	(14.7) 110	(13.7) 105
300万円以上 3千万円未満	(24.1) 182	(24.6) 184	(25.4) 194
3千万円以上 1億万円未満	(4.9) 37	(4.6) 34	(4.3) 33
1億円以上	(3.2) 24	(3.4) 25	(3.7) 28
合 計	(100) 754	(100) 747	(100) 764

3. 都市計画税

(1) 土地

区 分	年 度	地 積 (免点以上のもの) 千㎡	評 価 額 (免点以上のもの) 千円	課 税 標 準 額 (免点以上のもの) 千円
宅 地	5	1,845	18,626,790	10,561,763
	6	1,850	18,432,947	10,448,928
	7	1,845	18,175,148	10,282,652
農 地	5	1,114	69,575	69,575
	6	1,106	68,925	68,925
	7	1,080	67,923	67,923
そ の 他	5	1,320	2,602,365	1,820,429
	6	1,320	2,554,127	1,788,265
	7	1,327	2,619,305	1,834,233
計	5	4,279	21,298,730	12,451,767
	6	4,276	21,055,999	12,306,118
	7	4,252	20,862,376	12,184,808

(2) 家屋

区 分	年 度	・ 床 面 積 ・ (免点以上のもの) ㎡	・ 評 価 額 ・ (免点以上のもの) 千円	・ 課 税 標 準 額 ・ (免点以上のもの) 千円
木 造	5	460,941	7,700,415	7,700,415
	6	461,007	7,687,575	7,687,575
	7	460,286	7,823,353	7,823,353
非 木 造	5	423,381	12,981,220	12,911,848
	6	422,863	12,569,373	12,500,186
	7	421,764	12,626,993	12,557,805
計	5	884,322	20,681,635	20,612,263
	6	883,870	20,256,948	20,187,761
	7	882,050	20,450,346	20,381,158

4. 土地異動状況

(単位：件)

区 分 \ 年 度	2	3	4	5	6
売 買	392	429	641	938	693
相 続	2,553	2,933	2,775	3,472	4,689
贈 与	97	59	69	151	96
分 筆 ・ 合 筆	100	200	306	464	372
地 目 変 更	265	206	316	433	199
地 積 更 正	2	2	0	1	2
そ の 他	777	415	537	646	505
合 計	4,186	4,244	4,644	6,105	6,556

5. 家屋新增築分 (令和6年1月1日～令和6年12月31日異動分)

ア 木造

種 類 \ 区 分	棟 数	床 面 積 (㎡)	決 定 価 格 (千円)	㎡当り単価 (円)
専 用 住 宅	41	4,763	326,040	68,453
併 用 住 宅	0	0	0	0
附 属 家	13	485	19,154	39,493
そ の 他	3	238	16,778	70,496
合 計	57	5,486	361,972	65,981

イ 非木造

種 類 \ 区 分	棟 数	床 面 積 (㎡)	決 定 価 格 (千円)	㎡当り単価 (円)
事務所・店舗・百貨店・銀行	0	0	0	—
住 宅 ・ ア パ ー ト	2	637	75,303	118,215
病 院 ・ ホ テ ル	0	0	0	0
工 場 ・ 倉 庫 ・ 市 場	7	445	33,815	75,989
そ の 他	17	516	34,119	66,122
合 計	26	1,598	143,237	89,635

(令和7年度概要調書)

令和7年度地積地目別構成比

総地積 〈非課税地積を含む〉

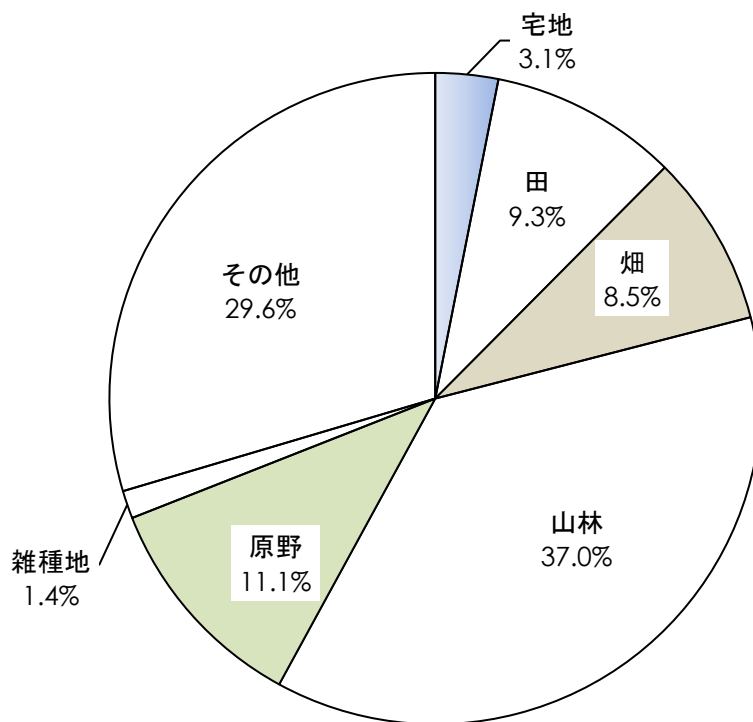

評価地積

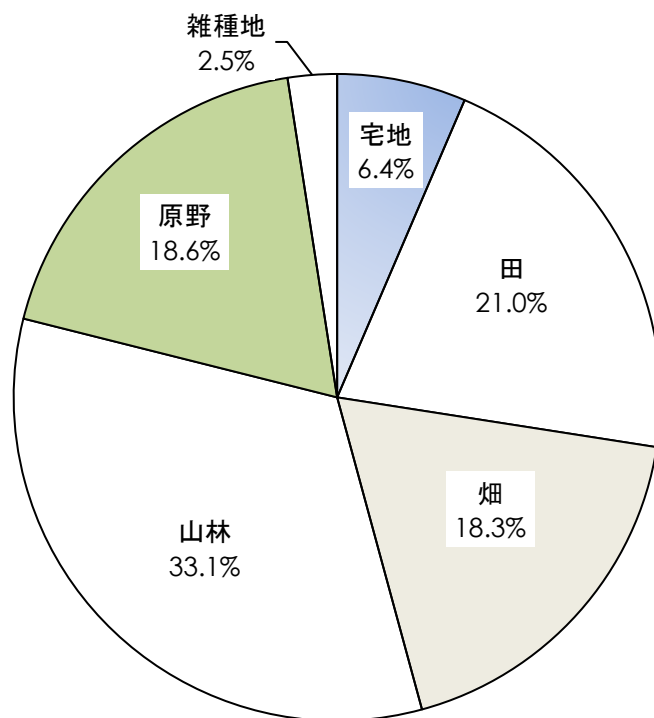

V 諸税

1. 市たばこ税

区 分 \ 年 度	2	3	4	5	6
課 税 本 数	25,869,795	25,529,879	24,743,450	24,629,209	24,254,347
調 定 額 (千 円)	145,613	153,801	162,119	161,371	158,914
前 年 対 比 (%)	95.87	105.62	105.41	99.54	98.48

2. 入湯税

区 分 \ 年 度	2	3	4	5	6
入 湯 者 数 (人)	56,422	67,389	86,515	89,058	101,613
調 定 額 (円)	4,430,900	5,332,750	7,077,600	7,024,300	8,306,350

3. 軽自動車税

(1) 調定額

	2	3	4	5	6
調 定 額 (千 円)	93,487	94,994	95,853	96,947	97,864

(2) 課税台数 (各年度の課税状況調より)

(単位：台)

年 度				2	3	4	5	6
車 種								
原 動 機 機 付 車 自 転 車		50cc以下		1, 126	1, 054	1, 008	952	916
		特定小型		—	—	—	—	1
		90cc以下		113	113	122	119	113
		125cc以下		157	169	183	199	215
軽 自 動 車	二 輪			287	306	311	315	315
	三 輪			0	0	0	0	0
	四 輪	乗	営 業 用	0	0	0	0	1
		用	自 家 用	6, 170	6, 149	6, 086	6, 063	6, 032
		貨 物	営 業 用	63	66	63	62	64
			自 家 用	4, 648	4, 627	4, 541	4, 543	4, 532
	雪 上 車			0	0	0	0	0
小 型 特 殊 自 動 車		農耕作業車		1, 255	1, 266	1, 268	1, 278	1, 250
		(特殊自動車) そ の 他		341	351	352	358	360
ミ ニ カ ー				24	28	32	31	30
二 輪 の 小 型 自 動 車				330	324	323	328	332
合 計				14, 514	14, 453	14, 289	14, 248	14, 161

Ⅵ 国民健康保険税

1. 国保加入状況（課税状況調より）

（単位：世帯、人）

年度 区分		2	3	4	5	6
全 市	世 帯 数	8,017	7,998	7,935	7,910	7,869
	人 口	20,214	19,909	19,443	19,026	18,613
被 保 者 除 者	世 帯 数	2,987	2,916	2,837	2,762	2,673
	被保険者数	4,829	4,669	4,457	4,215	4,035
加入率 (%)	世 帯 数	37.3	36.5	35.8	34.9	34.0
	被 保 険 者	23.9	23.5	22.9	22.2	21.7

2. 国保税調定額

（単位：円）

年度 区分		2	3	4	5	6
現年度分	医 療 分	290,528,900	281,351,063	245,979,304	234,351,863	236,818,450
	介 護 分	39,433,600	35,886,096	31,225,024	32,005,289	33,220,851
	支 援 分	139,246,500	134,519,541	117,848,072	112,855,948	114,746,899
滞 納 繰 越 分	医 療 分	9,792,512	7,370,656	4,466,663	4,191,299	3,906,253
	介 護 分	1,864,223	1,313,227	1,083,614	1,066,202	901,067
	支 援 分	4,373,241	3,180,483	2,206,469	1,990,300	1,923,214

3. 国保税率及び税負担

年度 区分		2	3	4	5	6
税 率	所得割(%)	6.90	6.90	6.90	6.90	6.90
		2.60	2.60	2.60	2.60	2.60
		3.45	3.45	3.45	3.45	3.45
	資産割(%)	18.70	16.40	8.20	6.50	3.00
		4.20	3.10	1.60	1.30	1.00
		9.30	8.10	4.00	3.20	1.50
	均等割(円)	20,000	20,000	20,000	20,000	20,000
		7,500	7,500	7,500	7,500	7,500
		9,800	9,800	9,800	9,800	9,800
	平等割(円)	20,100	20,100	20,100	20,100	20,100
		7,000	7,000	7,000	7,000	7,000
		9,700	9,700	9,700	9,700	9,700
世 帯 数		2,987	2,916	2,837	2,762	2,673
		1,207	1,170	1,117	1,086	1,052
		2,987	2,916	2,837	2,762	2,673
1 世 帯 当 り 保 険 税 負 担 額 (円)		97,264	84,355	82,606	84,849	88,597
		32,671	26,688	28,653	29,471	31,579
		46,618	40,414	39,780	40,860	42,928
被 保 険 者 数 (人)		4,829	4,669	4,457	4,215	4,035
		1,435	1,397	1,316	1,269	1,231
		4,829	4,669	4,457	4,215	4,035
被 保 険 者 1 人 当 り 保 険 税 負 担 額 (円)		60,163	52,684	52,581	55,599	58,691
		27,480	22,351	24,320	25,221	26,987
		28,835	25,241	25,321	26,775	28,438

（上段：医療分 中段：介護分 下段：支援分）

Ⅶ 収納関係

1. 督促状発送状況

(単位:件、%)

年 度 税 目	4		5		6	
	件数	前年比	件数	前年比	件数	前年比
個人市民税	1,372	91.6	1,406	102.5	1,341	95.4
法人市民税	22	146.7	39	177.3	41	105.1
固定資産税 都市計画税	2,307	104.5	2,324	100.7	2,333	100.4
軽自動車税	746	99.3	673	90.2	555	82.5
その他の税	—	—	—	—	—	—
計	4,447	99.5	4,442	99.9	4,270	96.1
国民健康保険税	1,597	93.8	1,668	104.4	1,720	103.1
合計	6,044	97.9	6,110	101.1	5,990	98.0

2. 滞納の状況

(単位:千円、%)

年 度 税 目	4		5		6	
	税額	前年比	税額	前年比	税額	前年比
個人市民税	2,031	102.6	2,281	112.3	1,792	78.6
法人市民税	604	94.7	310	51.3	199	64.2
固定資産税 都市計画税	8,998	97.9	8,479	94.2	5,425	64.0
軽自動車税	124	58.8	111	89.5	52	46.8
その他の税	—	—	—	—	—	—
計	11,757	97.8	11,181	95.1	7,468	66.8
国民健康保険税	7,333	92.7	6,738	91.9	5,860	87.0
合計	19,090	95.8	17,919	93.9	13,328	74.4

3. 財産差押等の状況（令和6年度）

（1）差押

（単位：件、千円）

区分		動産	債権					不動産	その他	合計
			預貯金	給与	国 税 還付金	その他 債 権	債権計			
件 数		4	80	8	0	19	107	1	1	113
換 価 額	現 年 度	175	2,722	65	0	486	3,273	0	0	3,448
	滞納繰越	50	743	1,177	0	1,830	3,750	0	0	3,800
	計	225	3,465	1,242	0	2,316	7,023	0	0	7,248

※件数、金額とも国保税分含む。

※換価額には、督促手数料・延滞金含む。

（2）インターネット公売・期日指定公売の状況

（単位：回、数、千円）

	開催数	出品数	売却品数	見積額	落札額	処分額	配当額
インターネット公売	0	0	0	0	0	0	0
期日指定公売	1	3	3	30	215	40	175

4. 不納欠損の状況

税目 \ 年度		2		3		4		5		6	
		件数	税額	件数	税額	件数	税額	件数	税額	件数	税額
市 民 税	個 人	16	248	28	3,347	12	95	7	92	13	117
	法 人	0	0	1	30	0	0	3	146	1	130
固定資産税 都市計画税		124	9,047	81	4,048	25	1,291	64	1,131	55	2,812
軽自動車税		10	56	2	9	6	28	3	18	3	32
その他の税		0	0	0	0	0	0	0	0	0	0
計		150	9,351	112	7,434	43	1,414	77	1,387	72	3,091
国民健康 保 険 税		195	2,623	82	4,481	15	255	106	621	96	329
合 計		345	11,974	194	11,915	58	1,669	183	2,008	168	3,420

5. 市税等口座振替利用状況（令和6年度 当初課税）

種 別	納 税 義 務 者	口 座 振 替 利 用 者	利 用 率
市県民税 (普通徴収)	2,749	1,235	44.9
固定資産税 (都市計画税含む)	10,089	7,246	71.8
軽自動車税	8,191	3,884	47.4
計	21,029	12,365	58.8
国 民 健 康 保 険 税	2,703	1,915	70.8
合 計	23,732	14,280	60.2

6. 市税徴収実績の推移

年度	現 年 度					滞 納	
	調定額	収入額	不納欠損額	未納額	収納率(%)	調定額	収入額
8	2,919,300	2,856,767	0	62,533	97.86	163,300	15,948
9	3,042,306	2,960,936	0	81,370	97.33	209,028	16,716
10	2,819,049	2,729,647	408	88,994	96.83	273,346	43,587
11	2,854,745	2,766,325	893	87,527	96.90	310,356	39,676
12	2,755,559	2,666,530	0	89,029	96.77	352,254	33,822
13	2,757,385	2,673,826	781	82,778	96.97	404,234	54,718
14	2,657,501	2,574,087	514	82,900	96.86	413,865	35,134
15	2,444,344	2,376,559	1,234	66,551	97.23	437,277	41,528
16	2,457,580	2,385,660	5,646	66,273	97.07	437,437	39,459
17	2,371,748	2,301,273	1,389	69,085	97.03	374,928	61,456
18	2,312,911	2,243,604	477	68,830	97.00	336,947	31,825
19	2,593,753	2,522,571	136	71,046	97.26	348,162	37,362
20	2,563,526	2,489,290	18	74,218	97.10	298,132	34,435
21	2,465,069	2,410,061	1,127	53,881	97.77	304,373	50,411
22	2,456,861	2,413,172	1,728	41,961	98.22	266,510	58,869
23	2,413,984	2,377,063	3,630	33,291	98.47	224,708	47,865
24	2,416,241	2,394,086	688	21,467	99.08	177,855	45,208
25	2,378,339	2,356,518	6,266	15,555	99.08	146,668	27,558
26	2,426,871	2,404,454	4,001	18,416	99.08	74,645	25,673
27	2,378,632	2,365,687	140	12,805	99.46	63,276	15,494
28	2,587,775	2,573,299	94	14,382	99.44	55,781	11,351
29	2,587,565	2,577,237	192	10,136	99.60	54,125	11,972
30	2,559,719	2,547,386	178	12,155	99.52	39,428	13,733
元	2,531,468	2,521,718	59	9,691	99.61	37,207	12,951
2	2,555,135	2,544,200	531	10,404	99.57	29,496	8,637
3	2,515,476	2,509,978	1,322	4,176	99.78	21,407	7,449
4	2,551,542	2,545,489	1,329	4,724	99.76	12,026	4,908
5	2,549,896	2,544,599	432	4,865	99.79	11,705	4,434
6	2,505,187	2,500,715	368	4,104	99.82	10,713	4,626

(単位：千円、%)

繰 越 分			合 計				
不納欠損額	未納額	収納率(%)	調定額	収入額	不納欠損額	未納額	収納率(%)
754	146,598	9.77	3,082,600	2,872,715	754	209,131	93.19
237	192,075	8.00	3,251,334	2,977,652	237	273,445	91.58
7,385	222,374	15.95	3,092,395	2,773,234	7,793	311,368	89.68
3,918	266,762	12.78	3,165,101	2,806,001	4,811	354,289	88.65
2,222	316,210	9.60	3,107,813	2,700,352	2,222	405,239	86.89
18,550	330,966	13.54	3,161,619	2,728,544	19,331	413,744	86.30
24,842	353,889	8.49	3,071,366	2,609,221	25,356	436,789	84.95
24,572	371,177	9.50	2,881,621	2,418,087	25,806	437,728	83.91
89,196	308,782	9.02	2,895,017	2,425,119	94,842	375,056	83.77
45,397	268,075	16.39	2,746,676	2,362,729	46,786	337,161	86.02
25,523	279,599	9.45	2,649,858	2,275,429	26,000	348,429	85.87
82,736	228,064	10.73	2,941,915	2,559,933	82,872	299,110	87.02
32,336	231,361	11.55	2,861,658	2,523,725	32,354	305,579	88.19
48,185	205,777	16.56	2,769,442	2,460,471	49,312	259,659	88.84
23,822	183,819	22.09	2,723,371	2,472,041	25,550	225,780	90.77
31,774	145,069	21.30	2,638,692	2,424,928	35,404	178,360	91.90
7,131	125,516	25.42	2,594,096	2,439,294	7,819	146,983	94.03
59,955	59,155	18.79	2,525,007	2,384,076	66,221	74,710	94.42
4,097	44,875	34.39	2,501,516	2,430,127	8,098	63,291	97.15
4,698	43,084	24.49	2,441,908	2,381,181	4,838	55,889	97.51
4,673	39,757	20.35	2,643,556	2,584,650	4,767	54,139	97.77
12,862	29,291	22.12	2,641,690	2,589,209	13,054	39,427	98.01
643	25,052	34.83	2,599,147	2,561,119	821	37,207	98.54
2,741	21,515	34.81	2,568,675	2,534,669	2,800	31,206	98.68
8,819	12,040	29.28	2,584,631	2,552,837	9,350	22,444	98.77
6,112	7,846	34.80	2,536,883	2,517,427	7,434	12,022	99.23
85	7,033	40.81	2,563,568	2,550,397	1,414	11,757	99.49
955	6,316	37.88	2,561,601	2,549,033	1,387	11,181	99.51
2,722	3,365	43.18	2,515,900	2,505,341	3,090	7,469	99.58

7. 国民健康保険税徴収実績の推移

年度	現 年 度					滞 納	
	調定額	収入額	不納欠損額	未納額	収納率(%)	調定額	収入額
8	635,092	610,585	0	24,507	96.14	60,669	12,263
9	644,454	617,929	0	26,525	95.88	71,729	12,488
10	656,972	624,944	7	32,021	95.12	84,554	15,278
11	639,747	606,515	21	33,211	94.81	98,554	14,485
12	746,532	705,546	0	40,986	94.51	115,232	11,132
13	736,971	702,435	499	34,037	95.31	143,221	28,954
14	737,083	706,352	11	30,720	95.83	136,601	24,272
15	713,641	687,894	137	25,610	96.39	132,938	19,643
16	704,577	672,998	77	31,502	95.52	120,274	22,482
17	685,762	656,154	23	29,585	95.68	120,550	22,176
18	686,565	653,221	5	33,339	95.14	116,741	24,784
19	685,548	653,605	0	31,943	95.34	111,178	27,544
20	527,528	499,782	5	27,741	94.74	109,059	23,018
21	535,830	510,076	127	25,627	95.19	95,779	25,295
22	501,527	480,035	119	21,373	95.71	86,760	27,017
23	483,209	466,835	699	15,675	96.61	73,466	24,305
24	472,860	458,887	119	13,854	97.05	58,967	18,111
25	545,694	530,485	159	15,050	97.21	48,420	13,303
26	530,582	518,468	18	12,096	97.72	45,228	16,628
27	495,566	486,958	0	8,608	98.26	36,372	16,709
28	491,788	480,008	46	11,734	97.60	23,821	9,724
29	459,074	451,932	22	7,120	98.44	24,350	8,297
30	442,707	437,405	49	5,253	98.80	20,798	8,544
元	488,238	481,927	52	6,259	98.71	17,056	6,241
2	469,234	465,344	51	3,839	99.17	16,030	5,433
3	451,757	447,340	10	4,407	99.02	11,864	3,893
4	395,052	391,121	77	3,854	99.00	7,757	4,100
5	379,213	375,368	61	3,784	98.99	7,248	3,735
6	384,786	381,177	159	3,450	99.06	6,731	4,151

(単位：千円、%)

繰越分			合 計				
不納欠損額	未納額	収納率(%)	調定額	収入額	不納欠損額	未納額	収納率(%)
760	47,646	20.21	695,761	622,848	760	72,153	89.52
748	58,493	17.41	716,183	630,417	748	85,018	88.02
1,856	67,420	18.07	741,526	640,222	1,863	99,441	86.34
1,331	82,738	14.70	738,301	621,000	1,352	115,949	84.11
1,251	102,849	9.66	861,764	716,678	1,251	143,835	83.16
11,389	102,878	20.22	880,192	731,389	11,888	136,915	83.09
8,782	103,547	17.77	873,684	730,624	8,793	134,267	83.63
18,528	94,767	14.78	846,579	707,537	18,665	120,377	83.58
8,270	89,522	18.69	824,851	695,480	8,347	121,024	84.32
10,734	87,640	18.40	806,312	678,330	10,757	117,225	84.13
13,519	78,438	21.23	803,306	678,005	13,524	111,777	84.40
5,892	77,742	24.77	796,726	681,149	5,892	109,685	85.49
17,272	68,769	21.11	636,587	522,800	17,277	96,510	82.13
8,119	62,365	26.41	631,609	535,371	8,246	87,992	84.76
7,117	52,626	31.14	588,287	507,052	7,236	73,999	86.19
5,822	43,339	33.08	556,675	491,140	6,521	59,014	88.23
5,631	35,225	30.71	531,827	476,998	5,750	49,079	89.69
4,667	30,450	27.47	594,114	543,788	4,826	45,500	91.53
4,156	24,444	36.76	575,810	535,096	4,174	36,540	92.93
4,428	15,235	45.94	531,938	503,667	4,428	23,843	94.69
1,338	12,759	40.82	515,609	489,732	1,384	24,493	94.98
2,280	13,773	34.07	483,424	460,229	2,302	20,893	95.20
451	11,803	41.08	463,505	445,949	500	17,056	96.21
628	10,187	36.59	505,294	488,168	680	16,446	96.61
2,572	8,025	33.89	485,264	470,777	2,623	11,864	97.01
4,471	3,500	32.81	463,621	451,233	4,481	7,907	97.33
178	3,479	52.86	402,809	395,221	255	7,333	98.12
560	2,953	51.53	386,461	379,103	621	6,737	98.10
170	2,410	61.67	391,517	385,328	329	5,860	98.42

一般市税滞納繰越額・収入推移

(単位：千万円)

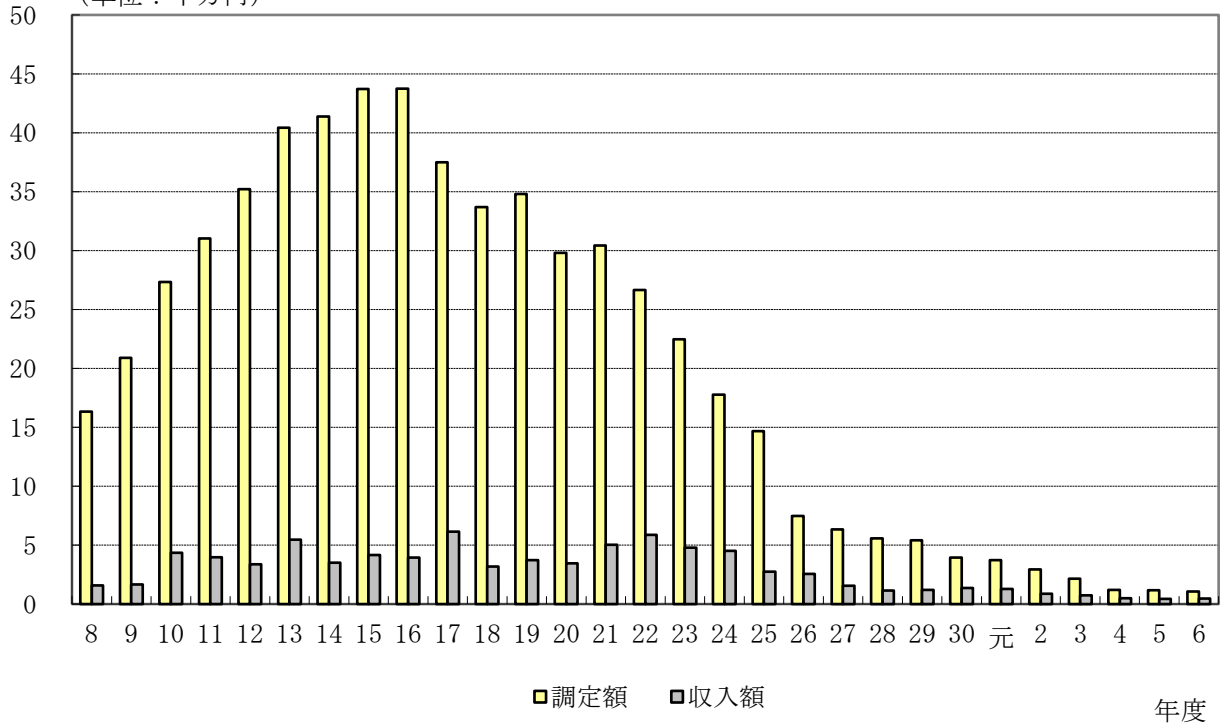

一般市税収納率推移

(単位：%)

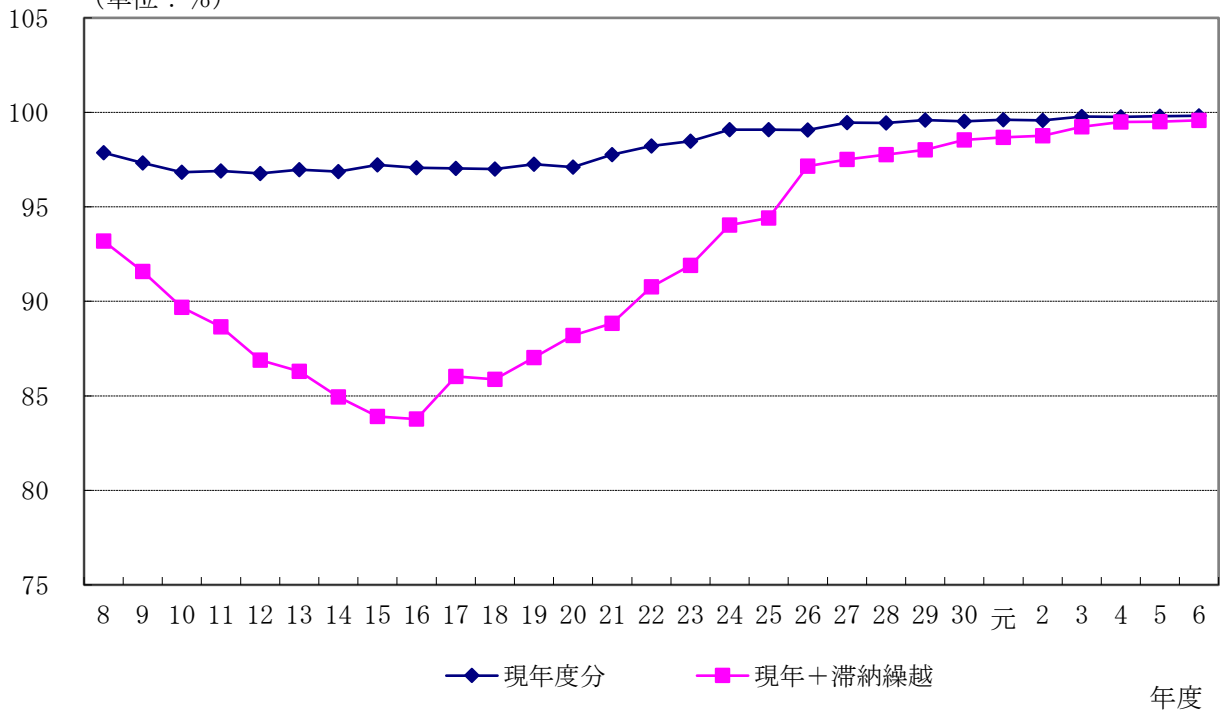

国保税滞納繰越額・収入推移

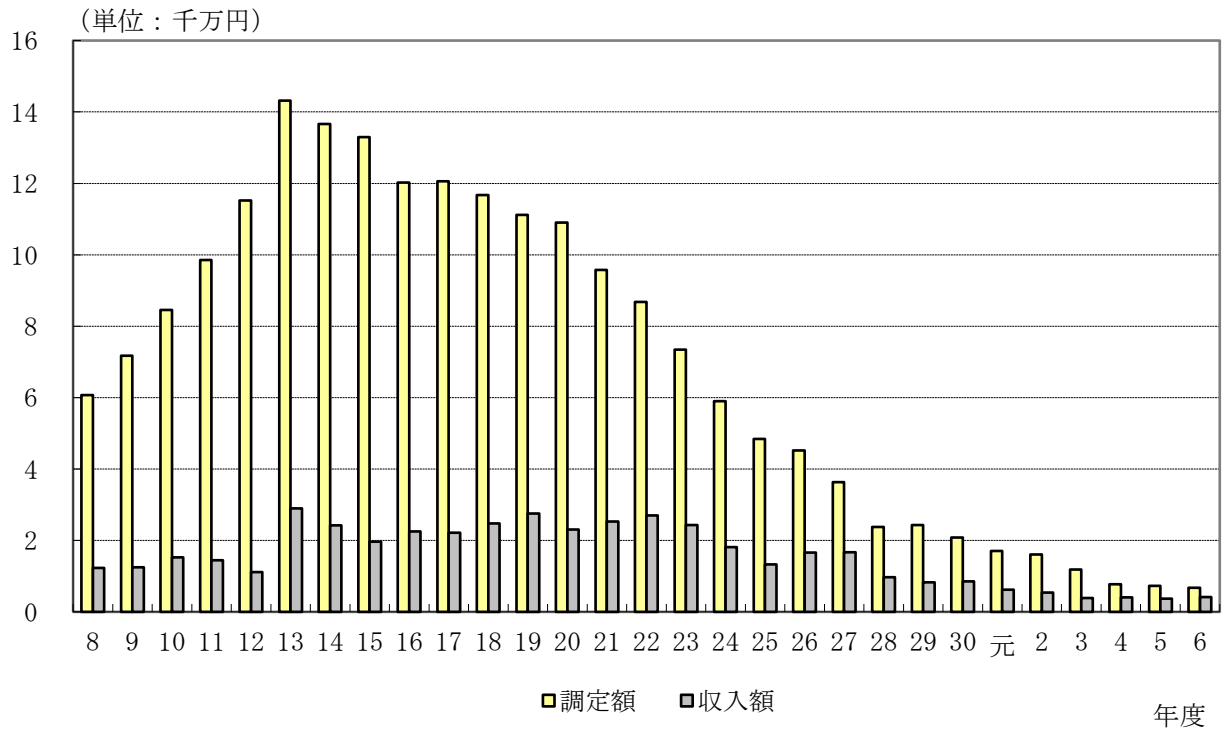

国保収納率推移

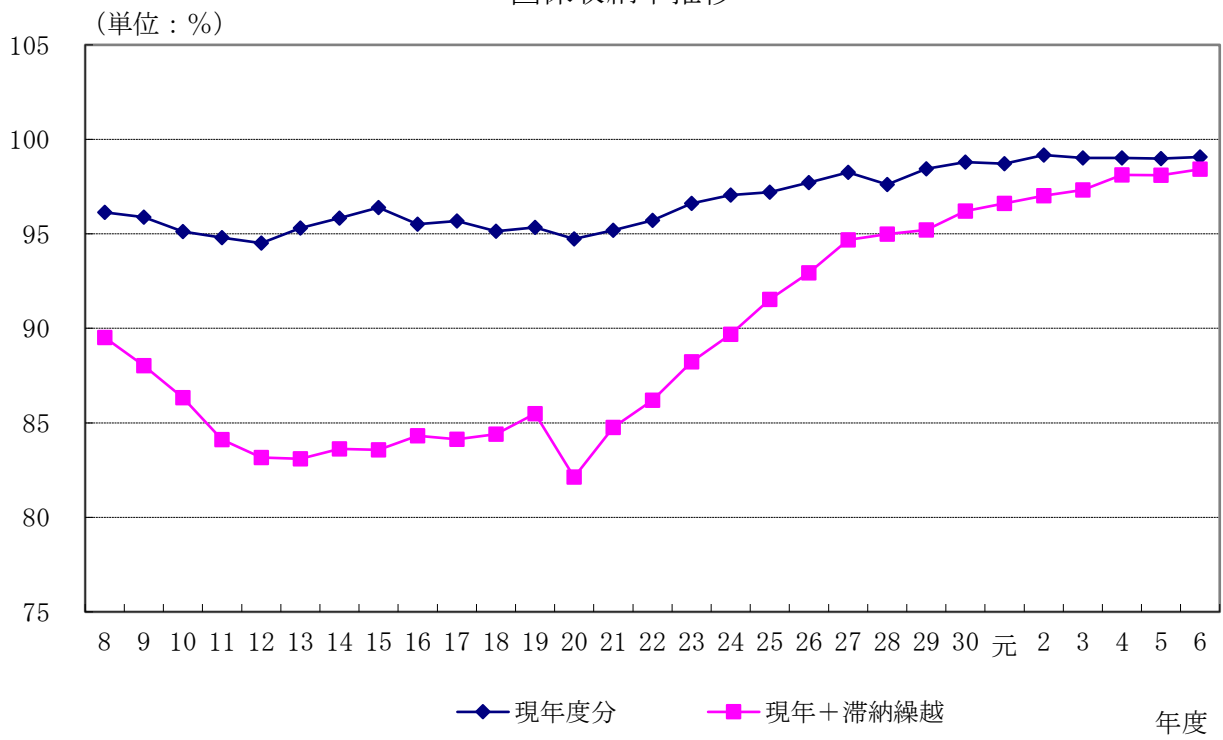

Ⅷ その他

1. 市税税率の変遷

			61	62	63	元	2	3	4	5	6	7	8	9	10		
市 民 税	個 人	均 等 割 (円)	1,500 (標準) (制限2,000)														
		所 得 割 (%)	5.2	5.3		5.1	5.2	4.8			5.1	4.6		4.7			
	法 人	均 等 割 (円)											3,600,000				
													2,100,000				
													492,000				
										480,000							
													192,000				
													180,000				
													156,000				
													144,000				
		法 人 税 割 (%)	14.7 中小法人 13.3 (標準12.3) (制限14.7)														
固 定 資 産 税 (%)			1.4 (標準) (制限2.1)														
軽 自 動 車 税 (円)			50cc	1,000													
			50～ 90cc	1,200													
			90～125cc	1,600													
			ミニカー	2,500													
			軽2輪	2,400													
			軽3輪	3,100													
			軽4貨物 営業用	3,000													
			自家用	4,000													
			軽4乗用 営業用	5,500													
			自家用	7,200													
			雪上車	2,400													
			小型2輪	4,000													
			農耕用	1,600													
			その他小型特殊	4,700													
たばこ消費税 (%) (円)			(～S61.4) 従来通り (S61.5～) 住価割14.3 従量割1,000円、本当640円					市たばこ税 ①紙巻たばこ等1,000本につき 1,997円 ②旧3級品1,000本につき 948円					① 2,434円 ② 1,155円				
			電 気 税 (%) 入 湯 税 (円)			電気 5.0 免税点(3,600円以下) ガス 2.0			電気税廃止			入湯税 日帰り1人 50円 宿泊1人1泊 150円					
鉦 産 税 (%)			1 (標準) 200万以下 0.7 (標準) (制限 1.2～0.9)														
木 材 引 取 税 (%)			2 (標準) (制限 3)				木材引取税廃止										
特別土地保有税 (%)			取得 3.0 保有 1.4														
都 市 計 画 税 (%)			0.2														
国 民 健 康 保 険 税	所 得 割 (%)	6.80															
	資 産 割 (%)	48.00										44.00					
	均 等 割 (円)	7,300										9,800					
	平 等 割 (円)	9,200										13,800					
課 税 限 度 額 (万円)	37	39	40	42	44	46	50			52							

			11	12	13	14	15	16	17	18	19	20	21	22	23	24	25	26	27	28			
市民税	個人	均等割(円)	2,000					3,000										3,500					
		所得割(%)	4.6		4.5		4.4	4.3	4.2	6													
	法人	均等割(円)	3,600,000 2,100,000 492,000 480,000 192,000 180,000 156,000 144,000 60,000										(26年10月1日～) 3,000,000 1,750,000 410,000 400,000 160,000 150,000 130,000 120,000 50,000										
		法人税割(%)	14.7 中小法人 13.3 (標準12.3) (制限14.7)										(26年10月1日～) 9.7										
固定資産税(%)			1.4 (標準) (制限2.1)																				
軽自動車税(円)			50cc 1,000 50～90cc 1,200 90～125cc 1,600 ミニカー 2,500 軽2輪 2,400 軽3輪 3,100 軽4貨物 営業用 3,000 自家用 4,000 軽4乗用 営業用 5,500 自家用 7,200 雪上車 2,400 小型2輪 4,000 農耕用 1,600 その他小型特殊 4,700																				
			市たばこ税(円)			① 2,668円 ② 1,266円		(H15.7.1～) ① 2,977円 ② 1,412円		(H18.7.1～) ① 3,298円 ② 1,564円		(H22.10.1～) ① 4,618円 ② 2,190円		(H25.4.1日～) ① 5,262円 ② 2,495円		(H28.4.1～) ① 5,262円 ② 2,925円							
			入湯税(円)			入湯税 日帰り1人 50円 宿泊1人1泊 150円																	
			鉱産税(%)			1 (標準) 200万以下 0.7 (標準) (制限 1.2～0.9)																	
			木材引取税(%)			H元～廃止																	
			特別土地保有税(%)			H15～停止																	
			都市計画税(%)			0.2																	
			国民健康保険税	所得割(%)	6.80	7.40					4.90					6.00							
						0.90			1.50		2.20		2.20										
				資産割(%)	44.00	38.00					25.30					23.30							
											5.30												
均等割(円)	9,800	15,900					10,600					16,100											
		3,700			4,900		6,800																
平等割(円)	13,800	18,800					12,500					16,800											
		2,500			3,900		5,800																
課税限度額(万円)	53										56	47	50	51			52	54					
		7		8		9		10		12		14	16										

			29	30	元	2	3	4	5	6	7	
市民税	個人	均 等 割 (円)	3, 500							3, 000		
		所 得 割 (%)	6									
	法人	均 等 割 (円)	(26年10月1日～) 3, 000, 000 1, 750, 000 410, 000 400, 000 160, 000 150, 000 130, 000 120, 000 50, 000									
			法 人 税 割 (%)	(26年10月1日～) 9. 7	(元年10月1日～) 6. 0							
				固 定 資 産 税 (%)	1. 4 (標準) (制限2. 1)							
軽 自 動 車 税 (円)			50cc 50～ 90cc 90～125cc ミニカー 軽2輪 軽3輪 軽4貨物 営業用 自家用 軽4乗用 営業用 自家用 雪上車 小型2輪 農耕用 その他小型特殊	2, 000 2, 000 2, 400 3, 700 3, 600 1, 000～ 4, 600 1, 000～ 4, 500 1, 300～ 6, 000 1, 800～ 8, 200 2, 700～12, 900 3, 600 6, 000 2, 400 5, 900	(R5から追加 特定小型原付 2, 000) (R7から追加 125cc以下かつ最高出力4. 0kw以下 2, 000)							
市 た ば こ 税 (円)			(H29. 4. 1～) ① 5, 262円 ② 3, 355円	(4. 1～) (10. 1～) ①5, 262円 ①5, 692円 ②4, 000円 ②4, 000円	(R1. 10. 1～) 旧3級品特例廃止 ①②とも5, 692円	(R2. 10. 1～) 6, 122円	(R3. 10. 1～) 6, 552円					
入 湯 税 (円)			入湯税 日帰り1人 50円 宿泊1人1泊 150円									
鉱 産 税 (%)			1 (標準) 200万以下 0. 7 (標準) (制限 1. 2～0. 9)									
木 材 引 取 税 (%)			H元～廃止									
特別土地保有税 (%)			H15～停止									
都 市 計 画 税 (%)			0. 2									
国民健康保険税	所得割 (%)	6. 00	6. 90									
		2. 20	2. 60									
		2. 90	3. 45									
	資産割 (%)	23. 30	21. 00	18. 70	16. 40	8. 20	6. 50	3. 00	廃止			
		5. 30	4. 75	4. 20	3. 10	1. 60	1. 30	1. 00	廃止			
		11. 70	10. 50	9. 30	8. 10	4. 00	3. 20	1. 50	廃止			
	均 等 割 (円)	16, 100	20, 000									
		6, 800	7, 500									
		8, 000	9, 800									
	平 等 割 (円)	16, 800	20, 100									
		5, 800	7, 000									
		8, 500	9, 700									
下段支援分	課 税 限 度 額 (万円)	54	58	61	63	65		66				
		16				17						
		19					20	22	24	26		

2. 各種証明書発行状況

年度 証明	2	3	4	5	6
所得	1,829	1,945	2,042	1,648	1,665
納税	459	477	554	459	582
課税台帳	677	755	747	965	797
営業	10	9	9	10	7
評価	115	147	113	97	104
資産	8	18	11	5	9
公課	17	19	30	29	47
公図	108	168	97	61	100
住宅用家屋	37	40	47	42	41
紛失届	21	12	10	16	20
公用	112	195	207	147	195
その他	35	29	37	44	35
計	3,428	3,814	3,904	3,523	3,602
金額計(円)	1,030,800	1,118,200	1,152,850	1,055,850	1,060,600

克雪都市宣言

わたしたちのふるさと飯山の先人は、雪国の厳しい自然の中で、多くの困難を乗り越え、雪国ならではの豊かな文化と産業を築き上げてきました。

今日、暮らしに及ぼす雪の障害は、全市民の力を結集した、たゆみない努力と創意工夫によって克服されてきていますが、なお大きな課題であることに変わりありません。

わたしたちは、雪を全市民の共通のテーマと認識し、新時代にふさわしい活力に満ちた地域づくりを進めていかなければなりません。

わたしたちは、全市民の知恵と力を寄せ合って、雪が持つ障害要因を取り除いていくことに努め、さらに雪に親しみ、雪の資源としての特性を最大限に活用してふるさと飯山に暮らす喜びと誇りを、より一層大きく育んでいくことを決意するものです。

わたしたち全市民は、ともに手を携えて、明るく豊かで、魅力溢れる雪国飯山を築き、力強く発展していくことを誓い、ここに「克雪都市」を宣言します。

昭和62年10月27日

令和7年度

市 税 の 概 要

編集・発行
飯山市総務部税務課
(電話 0269-67-0723)

飯山市ホームページ
<http://www.city.iiyama.nagano.jp/>

令和7年12月 発行
